

**INSTITUTO DE INFORMACIÓN ESTADÍSTICA ORGANIGRAMA**

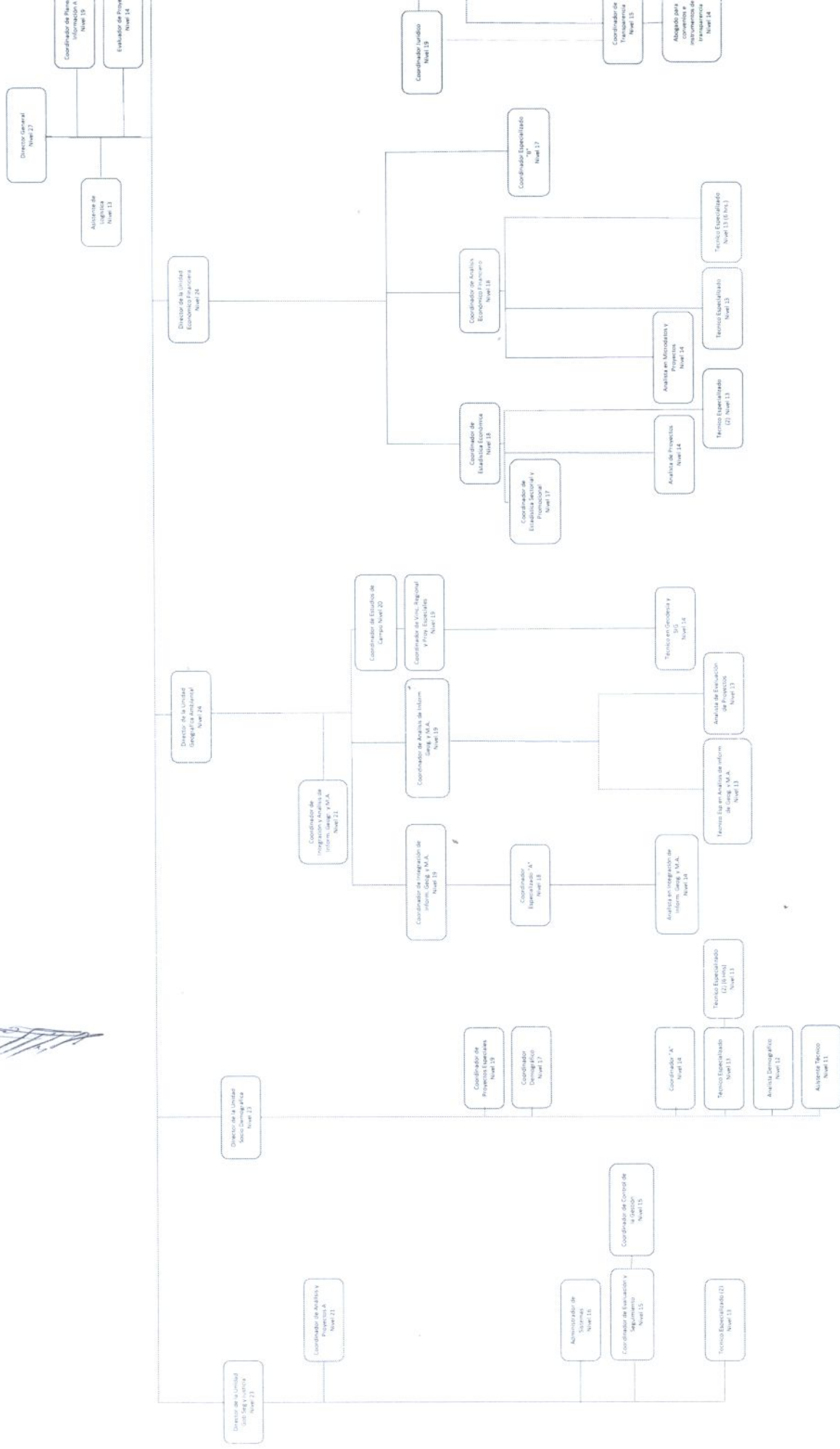

*[Handwritten signature]*

*[Handwritten signature]*

UNIDAD SISTEMAS DE INFORMACIÓN  
TOTAL PÁGULAS 1

UNIDAD SIGS GEOGRÁFICA  
TOTAL PÁGULAS 5

UNIDAD ESTADÍSTICA GEOGRÁFICA Y DEL MEDIO AMBIENTE  
TOTAL PÁGULAS 13

UNIDAD ESTADÍSTICA ECONOMÍA FINANCIERA  
TOTAL PÁGULAS 11

UNIDAD MANTENIMIENTO  
TOTAL PÁGULAS 8

*[Handwritten signature]*

*[Handwritten signature]*

*[Handwritten signature]*

*[Large handwritten signature]*

*[Handwritten signature]*

