

## Indicadores de la industria manufacturera de Jalisco en noviembre de 2025

De acuerdo con datos de la Encuesta Mensual de la Industria Manufacturera (EMIM), el personal ocupado en la industria manufacturera de Jalisco cambió de 268,224 a 267,290 en noviembre de 2025 respecto al mes inmediato anterior. En noviembre de 2024, la cifra se ubicaba en 273,951 personas ocupadas. Esto representó una variación anual de -2.43%, mientras la observada el mes anterior fue de -1.43% anual. Por otra parte, la variación anual del personal ocupado durante noviembre de 2024 fue de -4.21%. El promedio de los últimos 12 meses pasó de 271,423.79 a 271,370.15 ocupados en noviembre de 2025 respecto al mes inmediato anterior.

### Personal ocupado de la industria manufacturera en Jalisco. Cifras mensuales, miles de personas, enero 2019-noviembre 2025

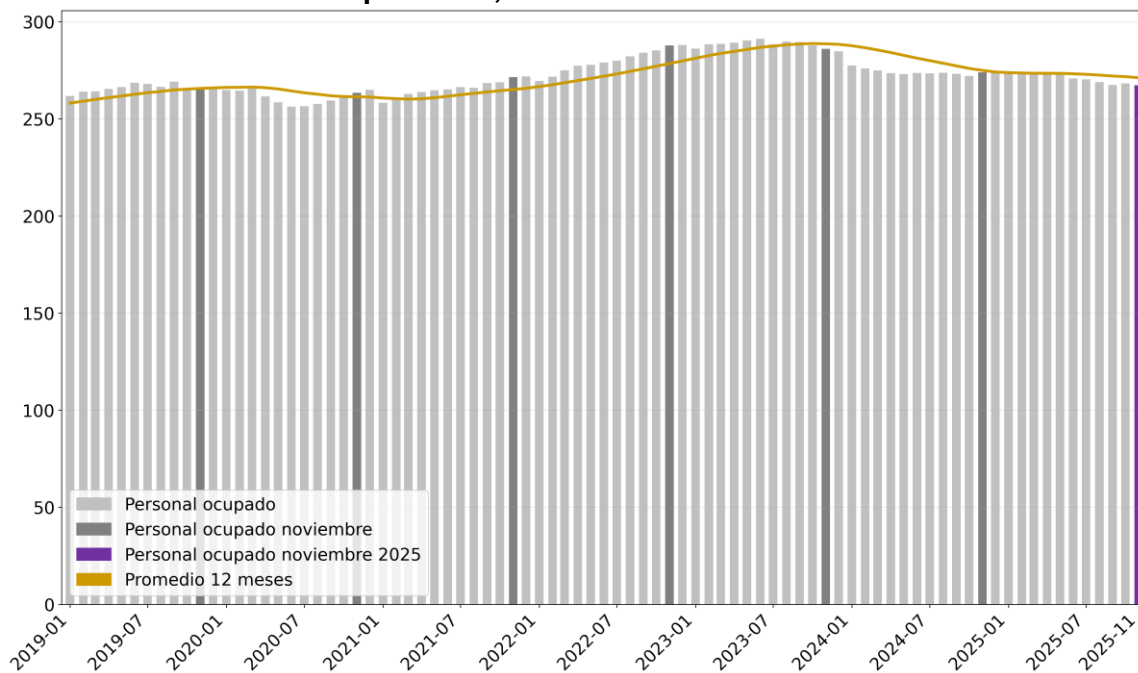

Elaboración del IIEG con información de INEGI. EMIM.

Nota: El personal ocupado total corresponde a la suma del personal dependiente de la razón social, del personal suministrado por otra razón social y del personal no remunerado. El promedio se refiere al de los últimos doce meses.

La variación porcentual anual del personal ocupado a nivel nacional fue de -3.0% y Jalisco se ubicó en el 15° lugar a nivel nacional en cuanto a crecimiento del empleo en esta industria.

**Variación porcentual anual del personal ocupado de la industria manufacturera por entidad federativa, noviembre 2025**

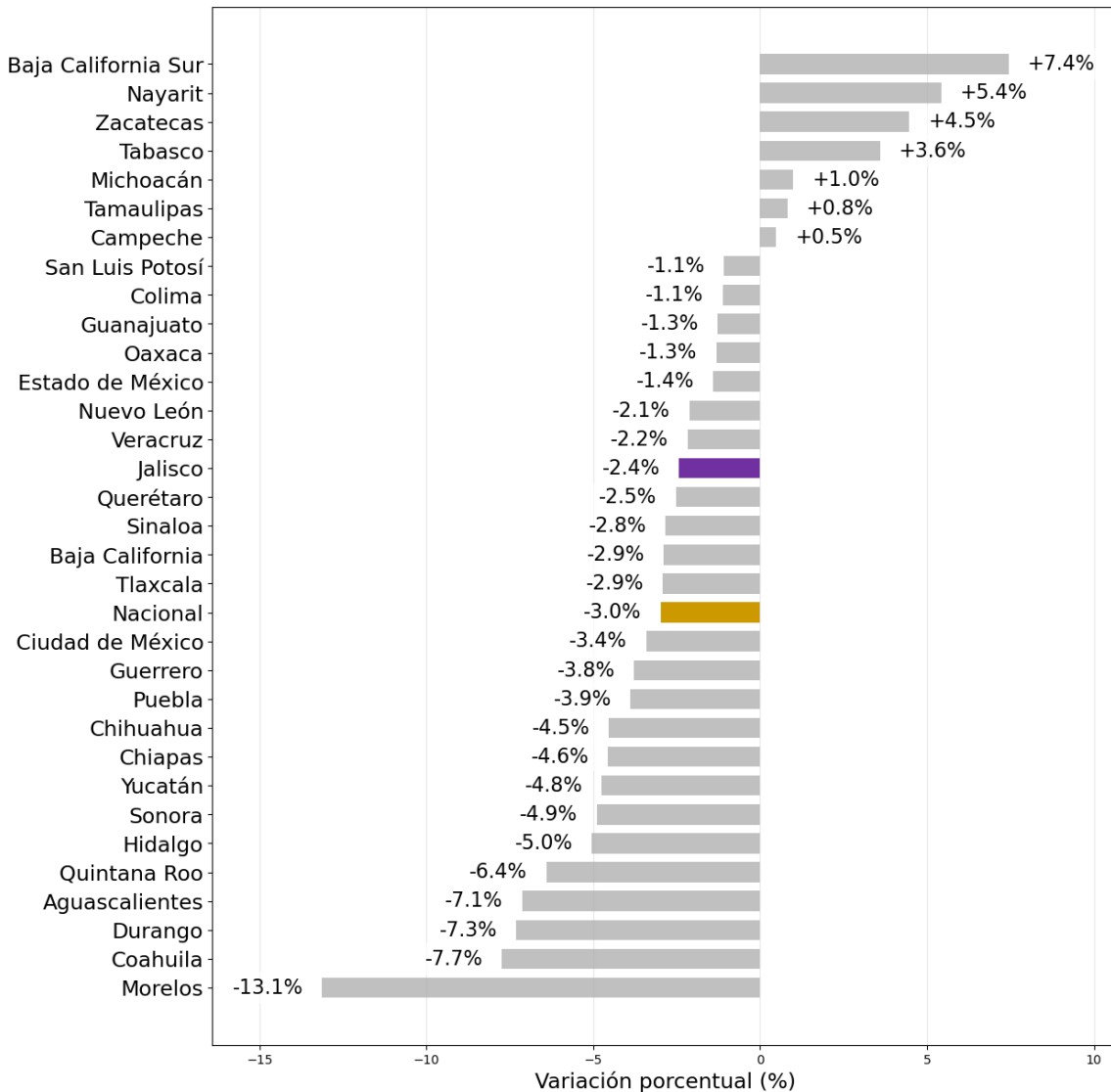

Elaboración del IIEG, con información de INEGI. EMIM.

Nota: La variación anual es la variación con respecto al mismo mes del año anterior.

En cuanto a las horas trabajadas por el personal ocupado total en la industria manufacturera de Jalisco, el número de horas pasó de 57.02 a 52.31 millones de horas trabajadas en noviembre de 2025 respecto al mes inmediato anterior. Cifra que el año pasado se ubicaba en 55.35 millones de horas trabajadas. Esto representó una variación anual de -5.49%, el mes anterior fue de 0.71% anual. Por otra parte, la variación anual de las horas trabajadas de noviembre de 2024 tuvo un valor de -4.69%. El promedio de los últimos 12 meses pasó de 63.99 a 59.27 millones de horas trabajadas en noviembre de 2025, respecto al mes inmediato anterior.

### Horas trabajadas por el personal ocupado de la industria manufacturera en Jalisco, cifras mensuales en miles de horas, enero 2019-noviembre 2025

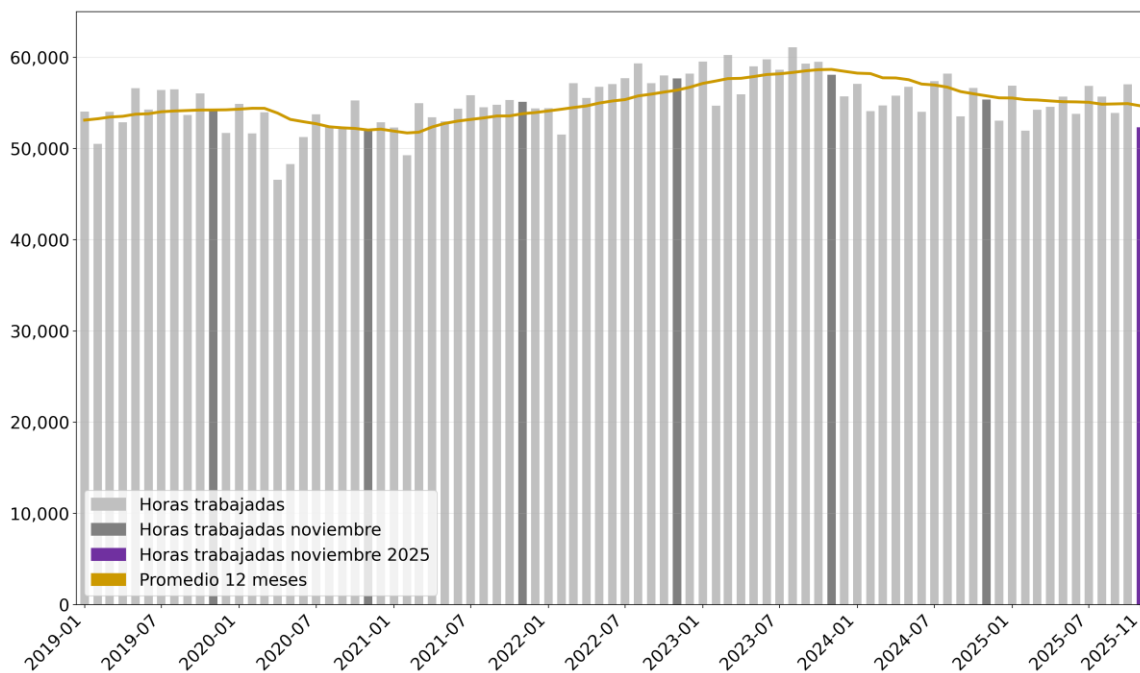

Elaboración del IIEG, con información de INEGI. EMIM.

Nota: Las horas trabajadas por el personal ocupado total son la suma de las horas normales y extraordinarias efectivamente trabajadas por el personal dependiente de la razón social, el personal suministrado por otra razón social y el personal no remunerado. Cifras en Miles de horas. El promedio se refiere al de los últimos doce meses.

Por otra parte, la variación nacional fue de -5.1% y Jalisco se ubicó en el lugar 22° a nivel nacional en cuanto a crecimiento de las horas trabajadas en esta industria.

**Variación porcentual anual de las horas trabajadas por el personal ocupado de la industria manufacturera por entidad federativa, noviembre 2025**

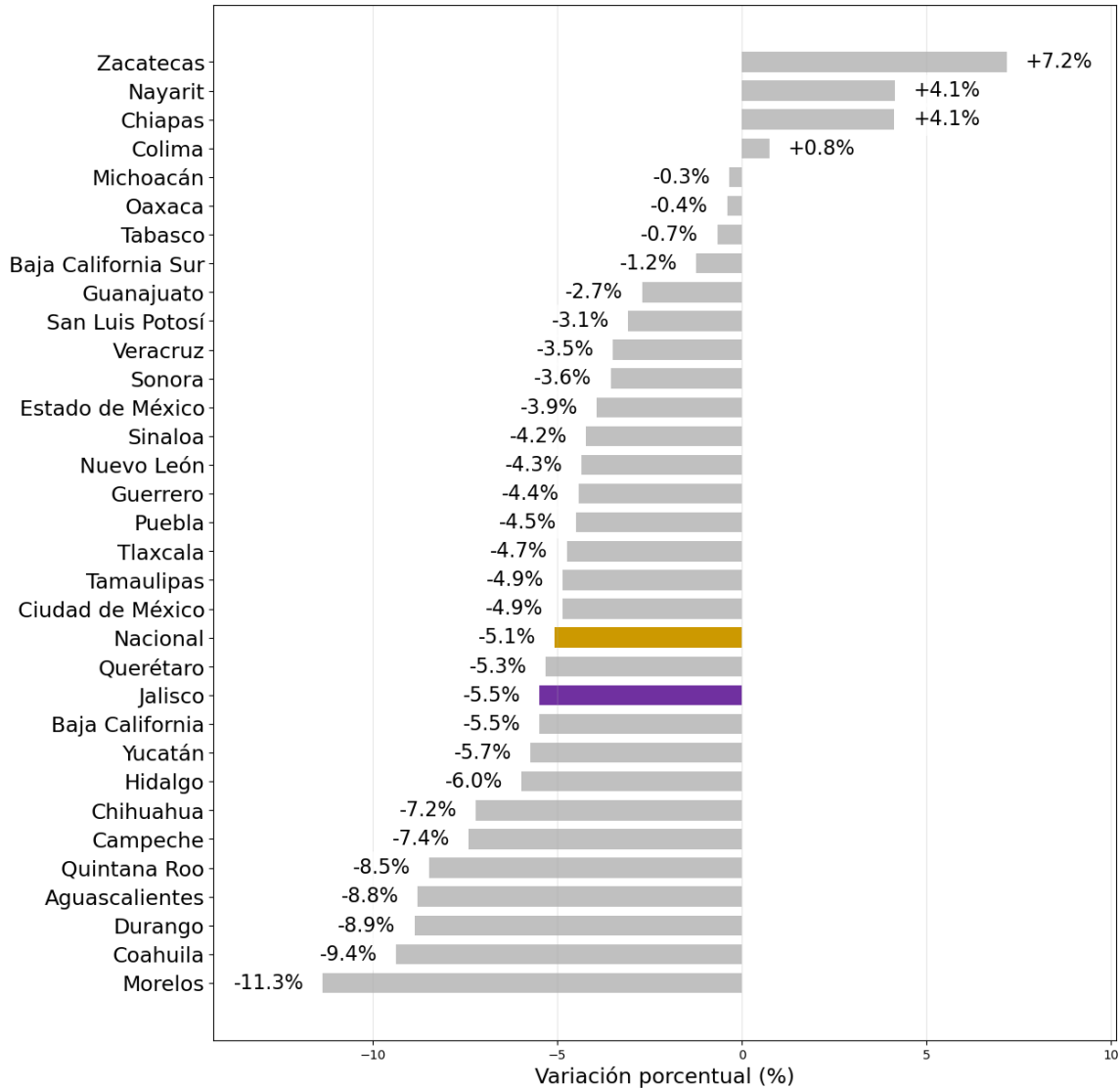

Elaboración del IIEG, con información de INEGI. EMIM.

Nota: La variación anual es la variación con respecto al mismo mes del año anterior.

En lo que respecta al valor de la producción de la industria manufacturera de Jalisco, el valor de la producción pasó de 61,446 a 58,123 millones de pesos constantes en noviembre de 2025 respecto al mes inmediato anterior. La cifra de noviembre de 2024 se ubicaba en 60,276 millones de pesos constantes. Esto representó una variación anual de -3.57%, comparada con el mes anterior, que fue de -0.27% anual. Por otra parte, la variación anual del valor de la producción en noviembre de 2024 fue de -5.69%. El promedio de los últimos 12 meses pasó de 60,196.36 a 60,087.27 millones de pesos constantes en noviembre de 2025 respecto al mes inmediato anterior.

**Valor de la producción de la industria manufacturera en Jalisco, cifras mensuales en millones de pesos constantes, enero 2019-enero 2019-noviembre 2025**

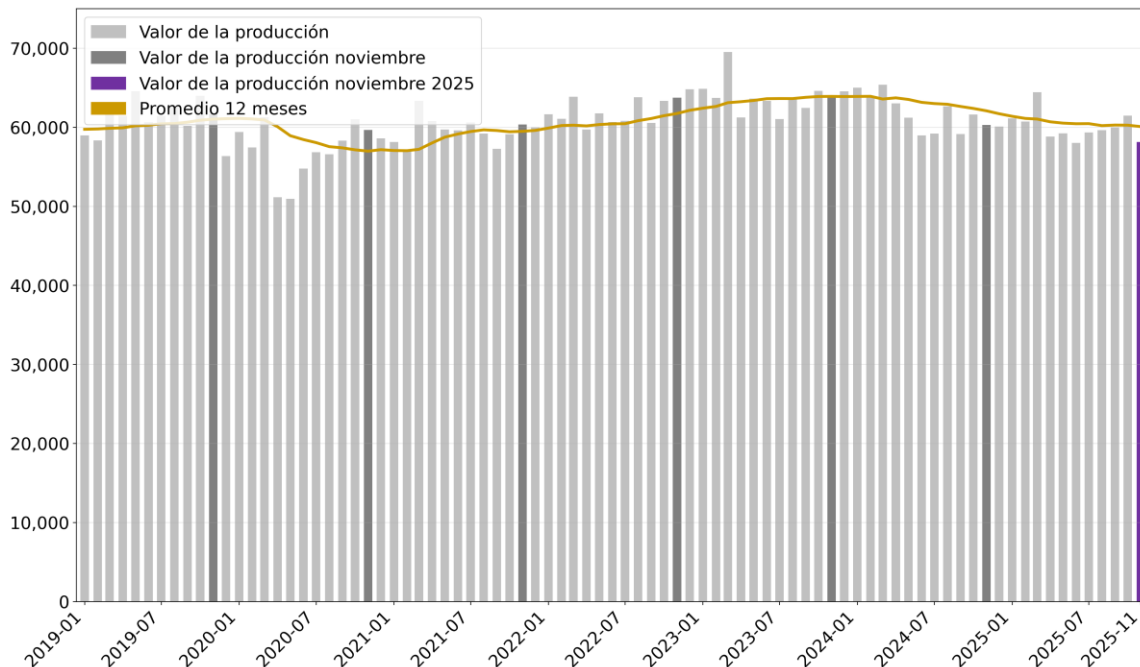

Elaboración del IIEG, con información de INEGI. EMIM.

Nota: El valor de la producción se encuentra en millones de pesos constantes deflactados al último periodo publicado de la EMIM, mediante el índice nacional de precios al productor para el sector 31-33 Industrias manufactureras. El promedio se refiere al de los últimos doce meses.

Por otra parte, la variación nacional fue de -5.58% y Jalisco se ubicó en el 14° lugar a nivel nacional en cuanto a crecimiento del valor de la producción en esta industria.

**Variación porcentual anual del valor de la producción de la industria manufacturera en términos reales por entidad federativa, noviembre 2025**

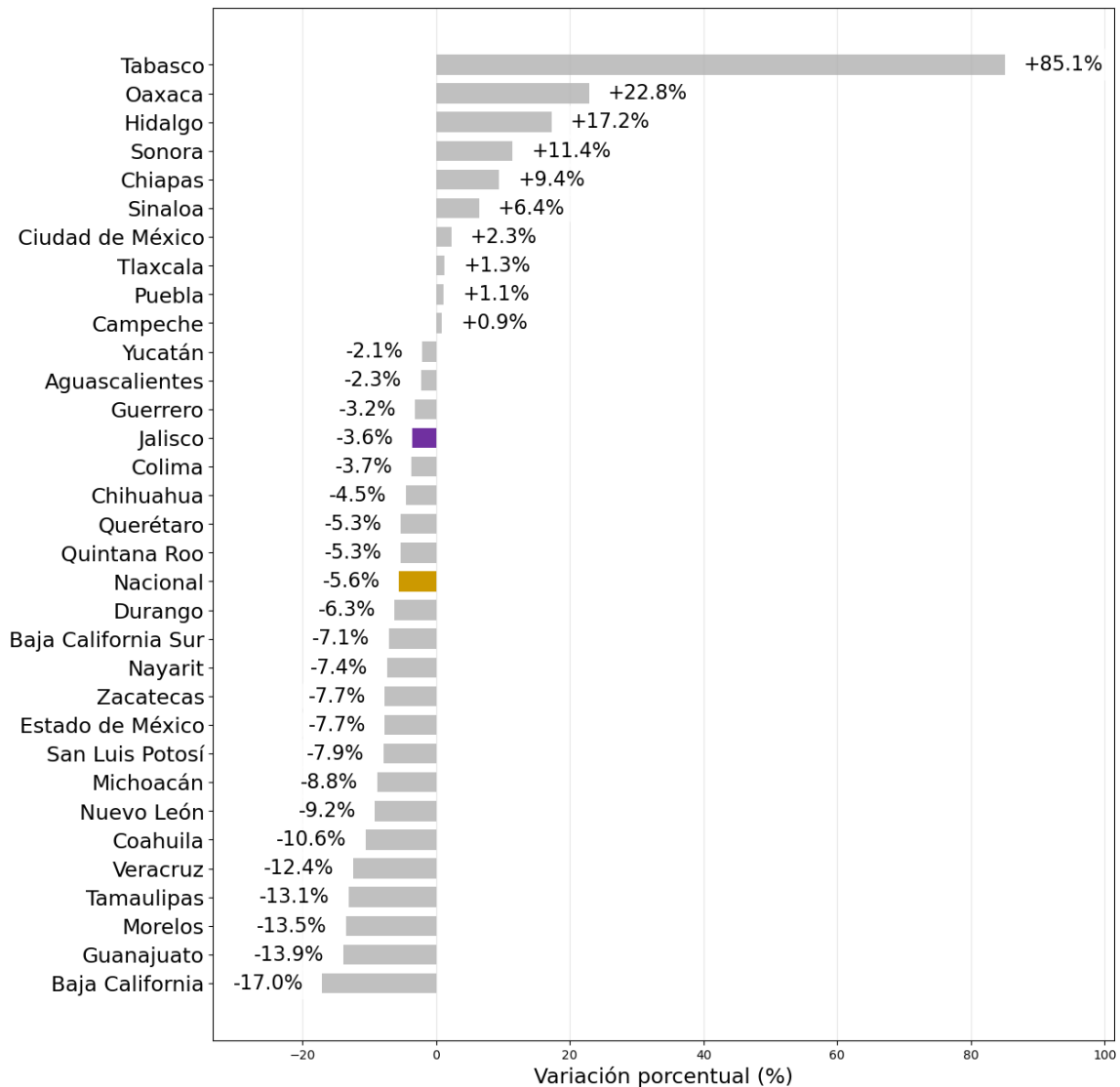

Elaboración del IIEG, con información de INEGI. EMIM.

Nota: La variación anual es la variación con respecto al mismo mes del año anterior. La variación es en términos reales.