

Indicadores de la industria manufacturera de Jalisco en octubre de 2025

De acuerdo con datos de la Encuesta Mensual de la Industria Manufacturera (EMIM), el personal ocupado en la industria manufacturera de Jalisco cambió de 267,362 a 268,224 en octubre de 2025 respecto al mes inmediato anterior. En octubre de 2024, la cifra se ubicaba en 272,121 personas ocupadas. Esto representó una variación anual de -1.43%, mientras la observada el mes anterior fue de -2.1% anual. Por otra parte, la variación anual del personal ocupado durante octubre de 2024 fue de -5.45%. El promedio de los últimos 12 meses pasó de 271,839.36 a 271,741.77 ocupados en octubre de 2025 respecto al mes inmediato anterior.

Personal ocupado de la industria manufacturera en Jalisco. Cifras mensuales, miles de personas, enero 2019-octubre 2025

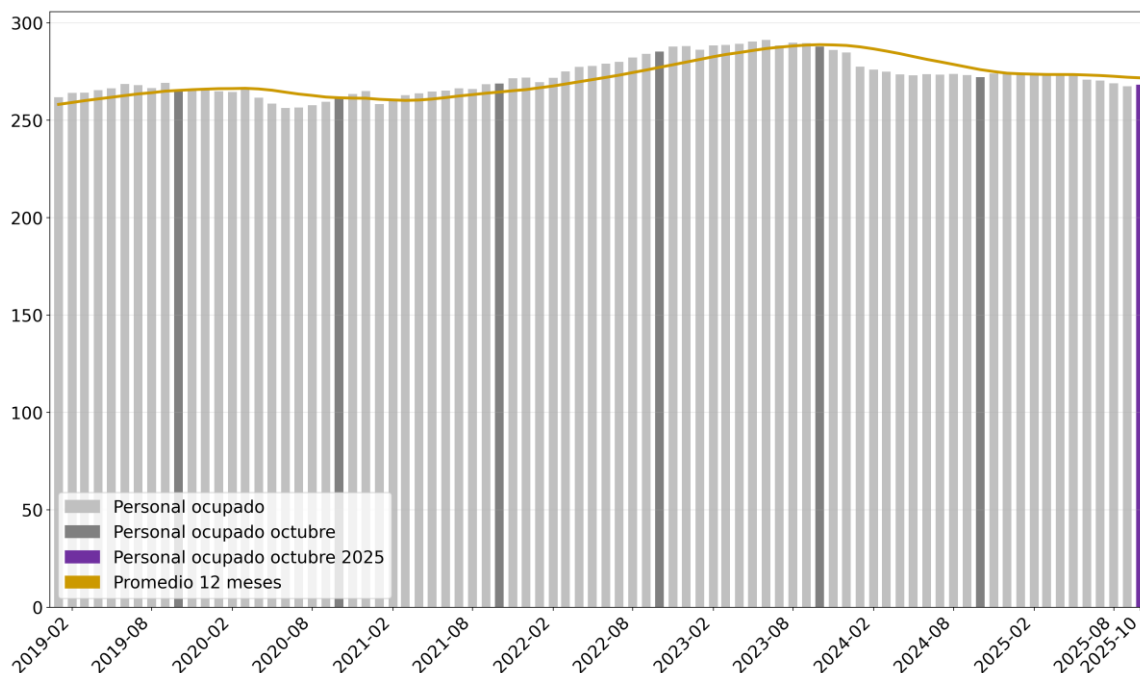

Elaboración del IIEG con información de INEGI. EMIM.

Nota: El personal ocupado total corresponde a la suma del personal dependiente de la razón social, del personal suministrado por otra razón social y del personal no remunerado. El promedio se refiere al de los últimos doce meses.

La variación porcentual anual del personal ocupado a nivel nacional fue de -2.7% y Jalisco se ubicó en el 12º lugar a nivel nacional en cuanto a crecimiento del empleo en esta industria.

Variación porcentual anual del personal ocupado de la industria manufacturera por entidad federativa, octubre 2025

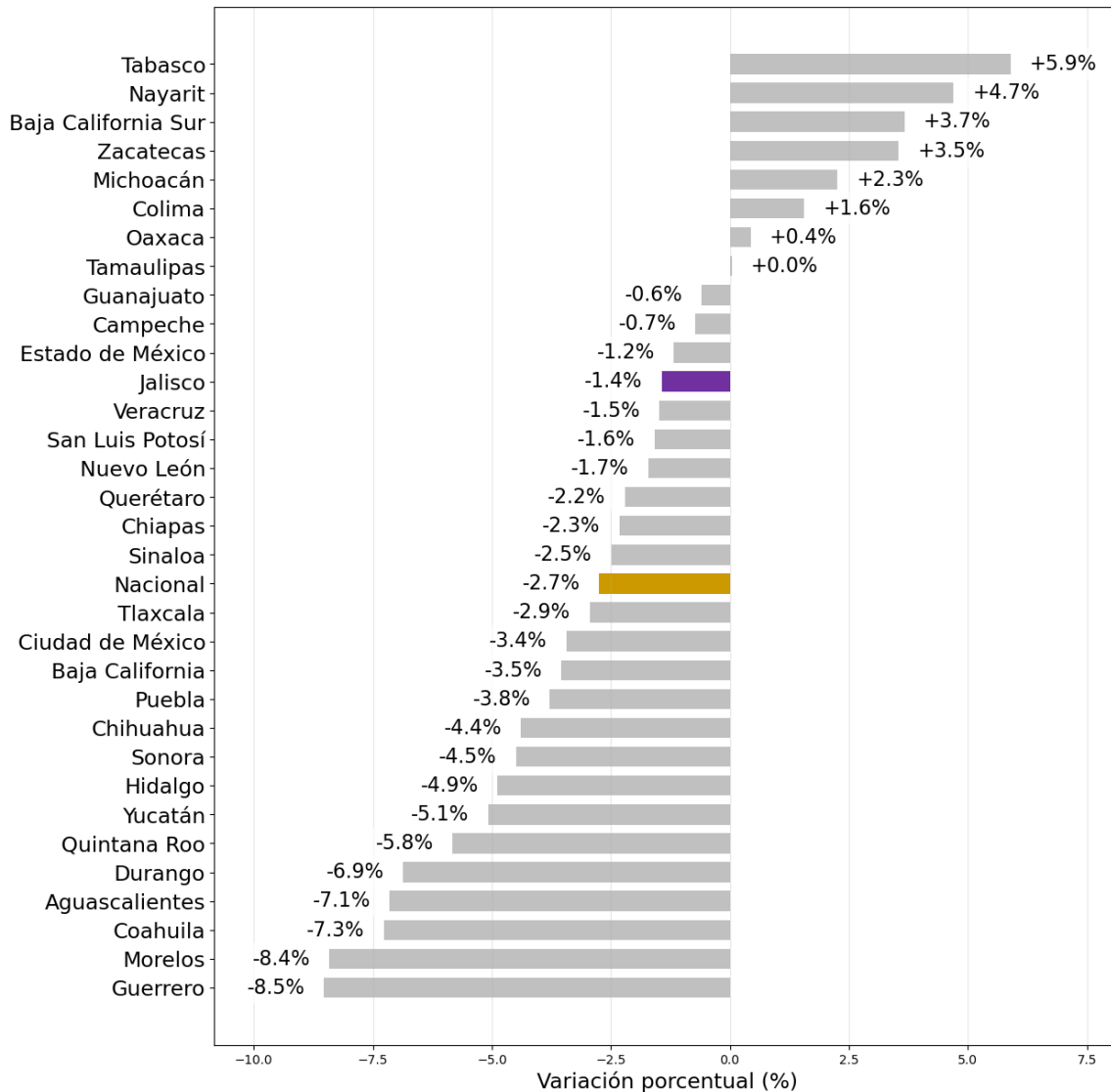

Elaboración del IIEG, con información de INEGI. EMIM.

Nota: La variación anual es la variación con respecto al mismo mes del año anterior.

En cuanto a las horas trabajadas por el personal ocupado total en la industria manufacturera de Jalisco, el número de horas pasó de 53.89 a 57.02 millones de horas trabajadas en octubre de 2025 respecto al mes inmediato anterior. Cifra que el año pasado se ubicaba en 56.62 millones de horas trabajadas. Esto representó una variación anual de 0.71%, el mes anterior fue de 0.68% anual. Por otra parte, la variación anual de las horas trabajadas de octubre de 2024 tuvo un valor de -4.82%. El promedio de los últimos 12 meses pasó de 64.09 a 59.63 millones de horas trabajadas en octubre de 2025, respecto al mes inmediato anterior.

Horas trabajadas por el personal ocupado de la industria manufacturera en Jalisco, cifras mensuales en miles de horas, enero 2019-octubre 2025

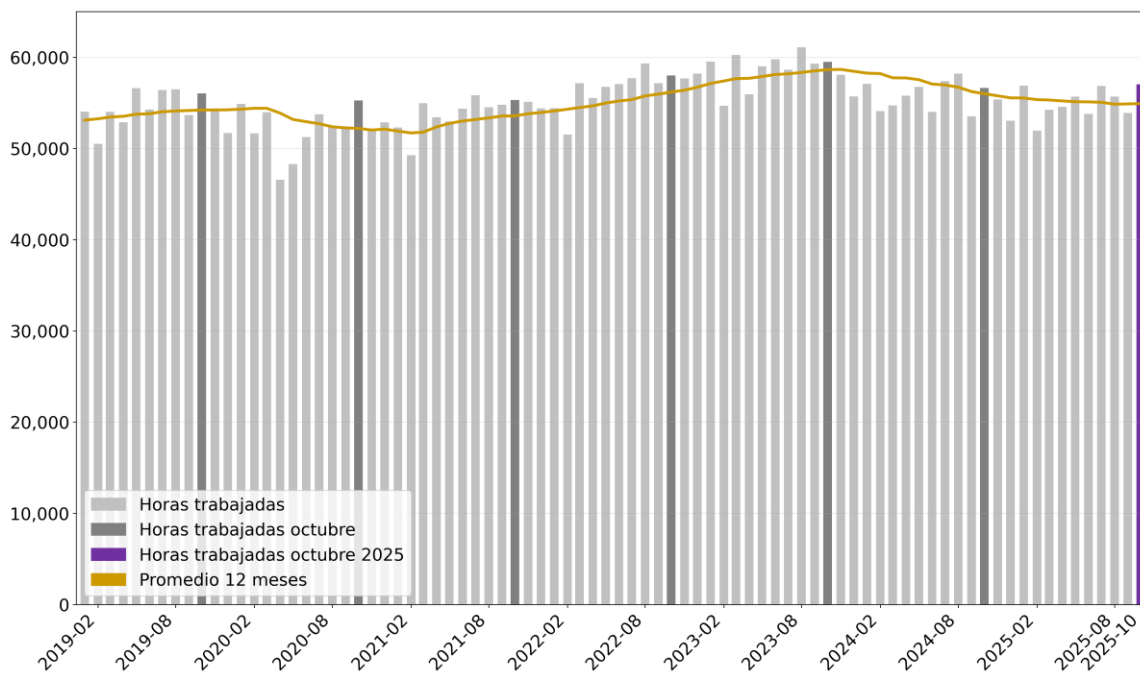

Elaboración del IIEG, con información de INEGI. EMIM.

Nota: Las horas trabajadas por el personal ocupado total son la suma de las horas normales y extraordinarias efectivamente trabajadas por el personal dependiente de la razón social, el personal suministrado por otra razón social y el personal no remunerado. Cifras en Miles de horas. El promedio se refiere al de los últimos doce meses.

Por otra parte, la variación nacional fue de -1.3% y Jalisco se ubicó en el lugar 10° a nivel nacional en cuanto a crecimiento de las horas trabajadas en esta industria.

Variación porcentual anual de las horas trabajadas por el personal ocupado de la industria manufacturera por entidad federativa, octubre 2025

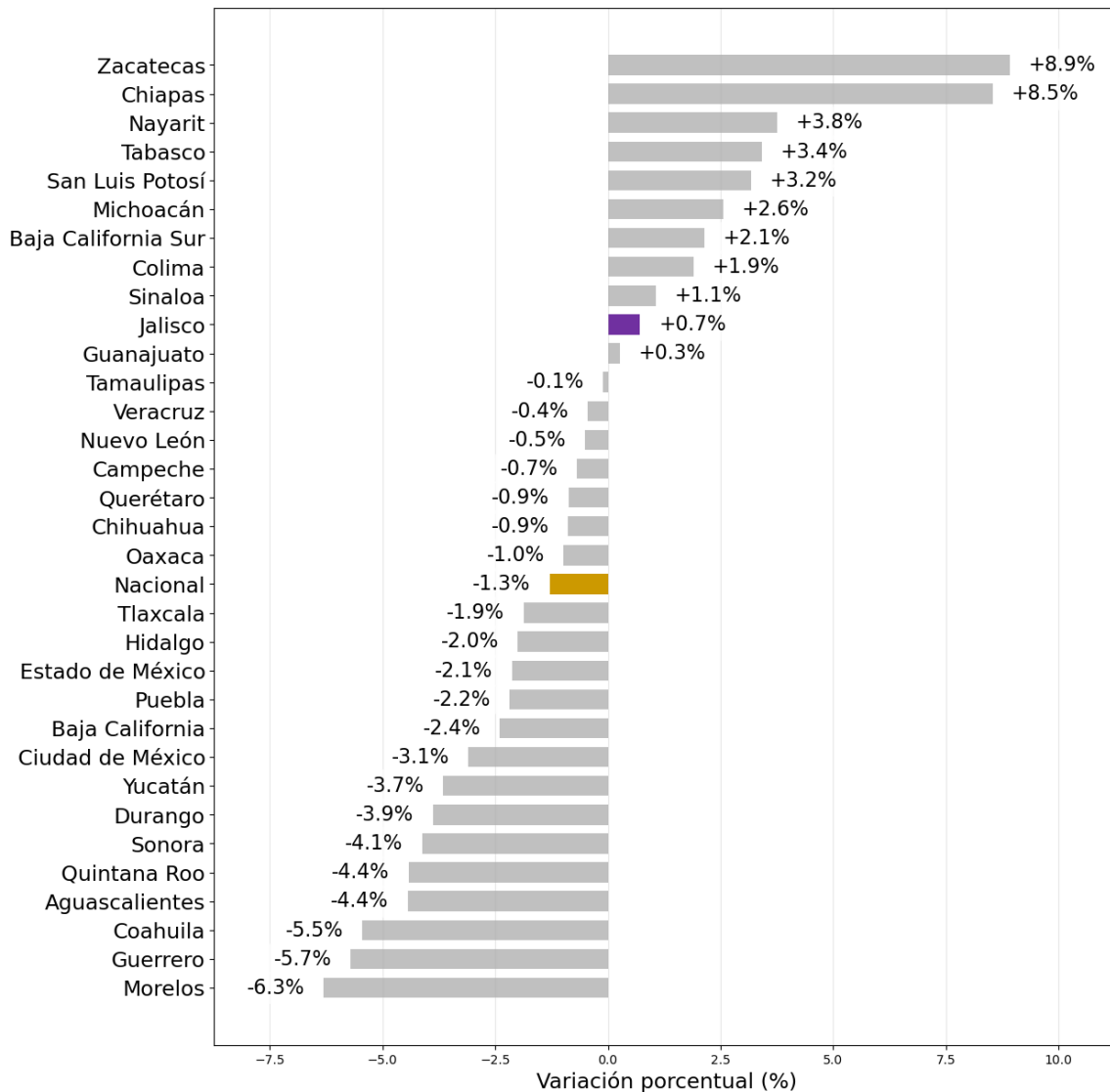

Elaboración del IIEG, con información de INEGI. EMIM.

Nota: La variación anual es la variación con respecto al mismo mes del año anterior.

En lo que respecta al valor de la producción de la industria manufacturera de Jalisco, el valor de la producción pasó de 59,817 a 61,283 millones de pesos constantes en octubre de 2025 respecto al mes inmediato anterior. La cifra de octubre de 2024 se ubicaba en 61,451 millones de pesos constantes. Esto representó una variación anual de -0.27%, comparada con el mes anterior, que fue de 1.44% anual. Por otra parte, la variación anual del valor de la producción en octubre de 2024 fue de -4.59%. El promedio de los últimos 12 meses pasó de 60,108.45 a 60,196.07 millones de pesos constantes en octubre de 2025 respecto al mes inmediato anterior.

Valor de la producción de la industria manufacturera en Jalisco, cifras mensuales en millones de pesos constantes, enero 2019-enero 2019-octubre 2025

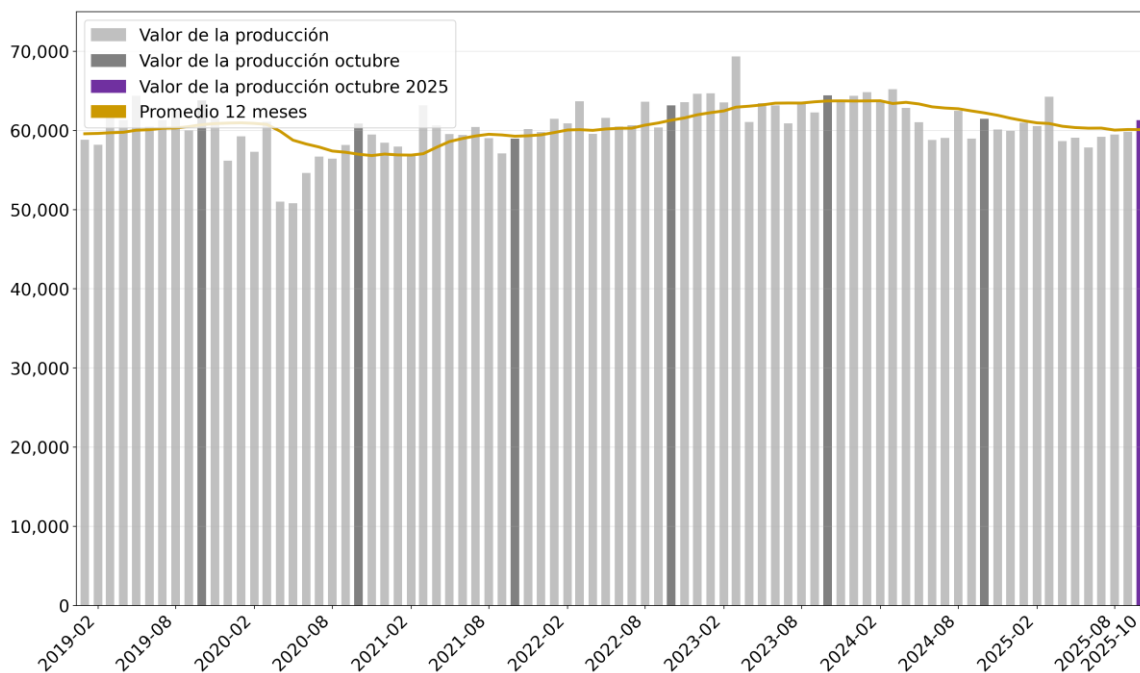

Elaboración del IIEG, con información de INEGI. EMIM.

Nota: El valor de la producción se encuentra en millones de pesos constantes deflactados al último periodo publicado de la EMIM, mediante el índice nacional de precios al productor para el sector 31-33 Industrias manufactureras. El promedio se refiere al de los últimos doce meses.

Por otra parte, la variación nacional fue de -3.86% y Jalisco se ubicó en el 15° lugar a nivel nacional en cuanto a crecimiento del valor de la producción en esta industria.

Variación porcentual anual del valor de la producción de la industria manufacturera en términos reales por entidad federativa, octubre 2025

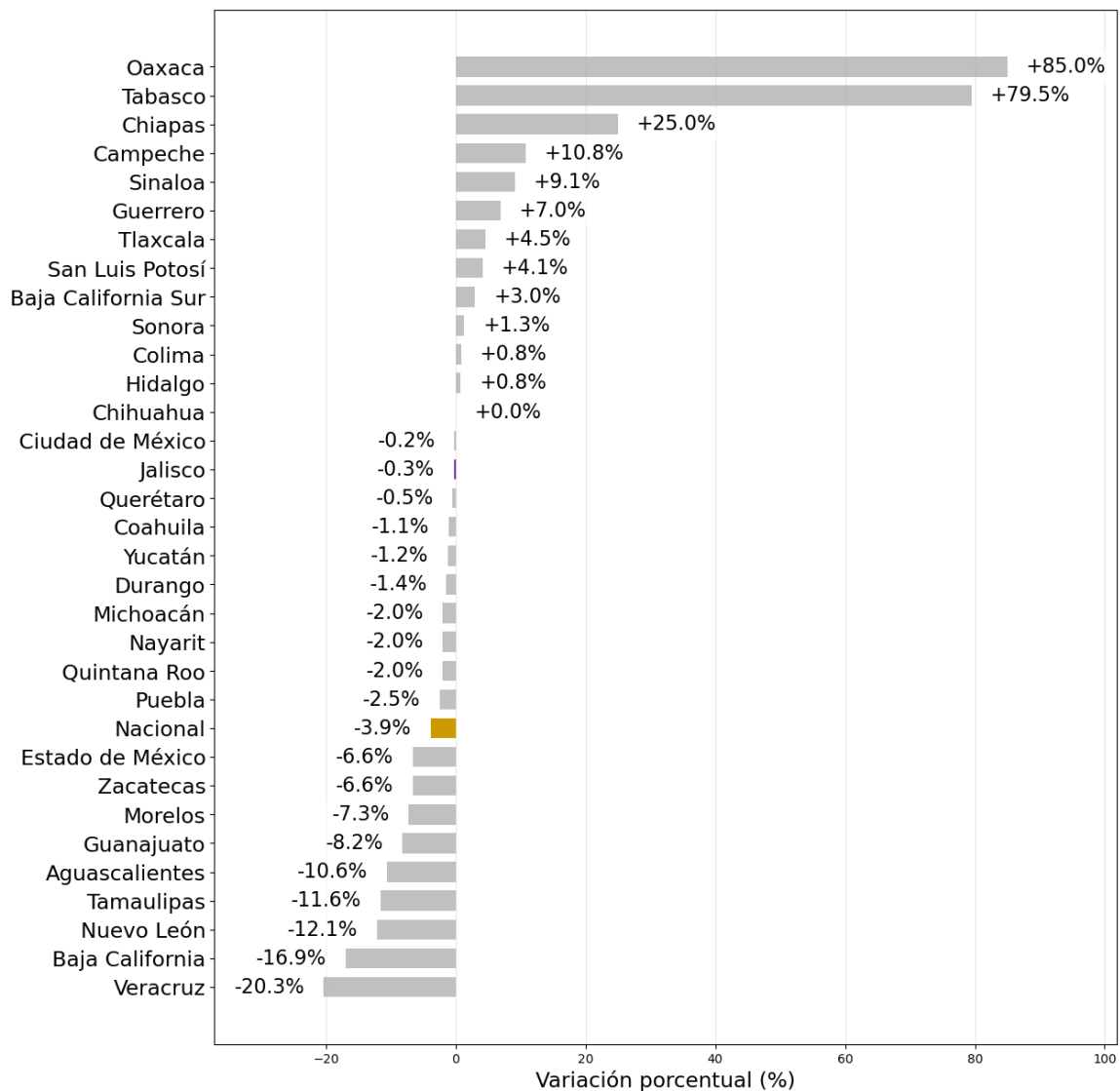

Elaboración del IIEG, con información de INEGI. EMIM.

Nota: La variación anual es la variación con respecto al mismo mes del año anterior. La variación es en términos reales.