

Indicador Trimestral de la Actividad Económica Estatal (ITAEE) en el segundo trimestre de 2025

De acuerdo con información de INEGI, durante el segundo trimestre de 2025, el ITAEE de Jalisco mostró una reducción de 0.84% respecto al mismo trimestre del año anterior con cifras originales, y un incremento de 0.71% con cifras desestacionalizadas. La variación nacional también registró una variación anual positiva de 0.05% con cifras originales, y la variación promedio anual con cifras desestacionalizadas fue de -0.1%.

Variación porcentual anual del ITAEE de Jalisco y promedio nacional, 2015 T1 - 2025 T2, cifras originales

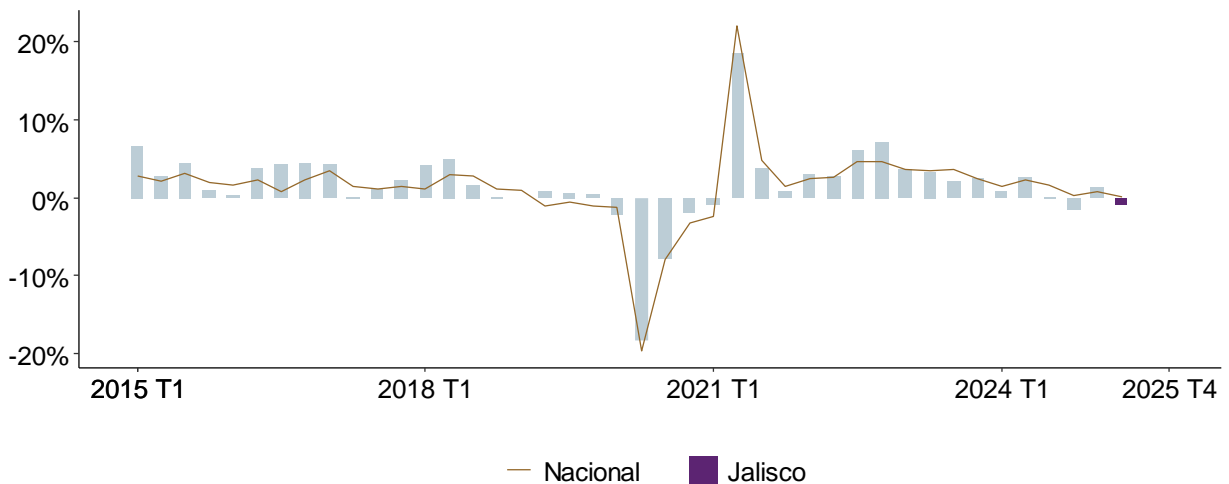

Elaboración del IIEG con información de INEGI, Cuentas Nacionales.

Variación porcentual anual del ITAEE de Jalisco, 2015 T1 - 2025 T2, cifras desestacionalizadas

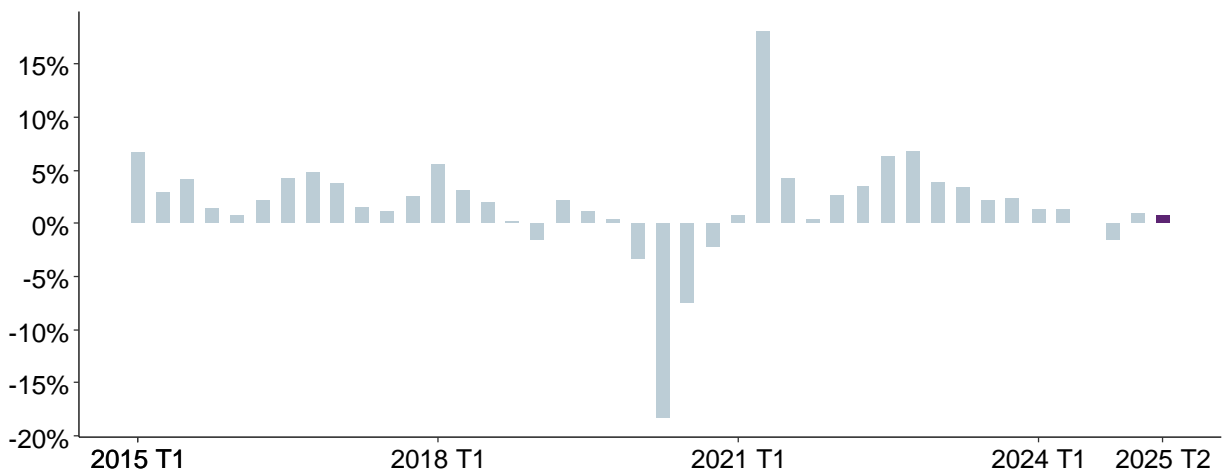

Elaboración del IIEG con información de INEGI, Cuentas Nacionales.

Con cifras originales, la reducción en el ITAEE de Jalisco fue menor al crecimiento nacional y se ubicó en la posición 19 en el país. En 17 entidades federativas aumentó este indicador, siendo Hidalgo la entidad en la que más se incrementó la actividad económica. Mientras que Campeche fue el estado en el que más se redujo dicha actividad.

Variación porcentual anual del ITAEE por entidad federativa, 2025 T2, cifras originales

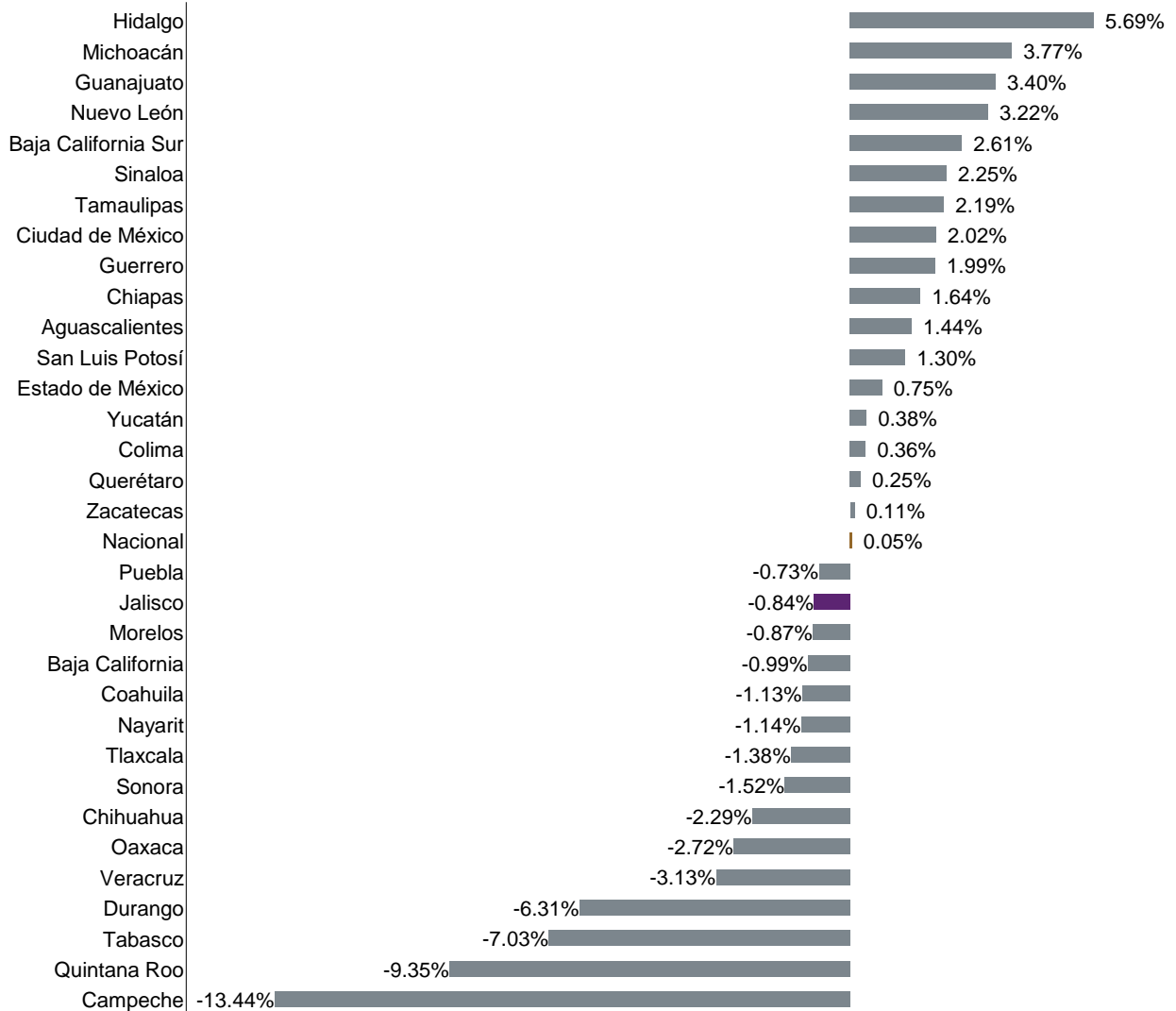

Elaboración del IIEG con información de INEGI, Cuentas Nacionales.

Con cifras desestacionalizadas, el aumento en el ITAEE de Jalisco fue de 0.71%, ubicando a la entidad en la posición 16 a nivel nacional. En 19 entidades federativas aumentó este indicador, siendo de la misma forma, Hidalgo la entidad en la que más se incrementó la actividad económica y Campeche en el que más se redujo.

**Variación porcentual anual del ITAEE por entidad federativa,
2025 T2, cifras desestacionalizadas**

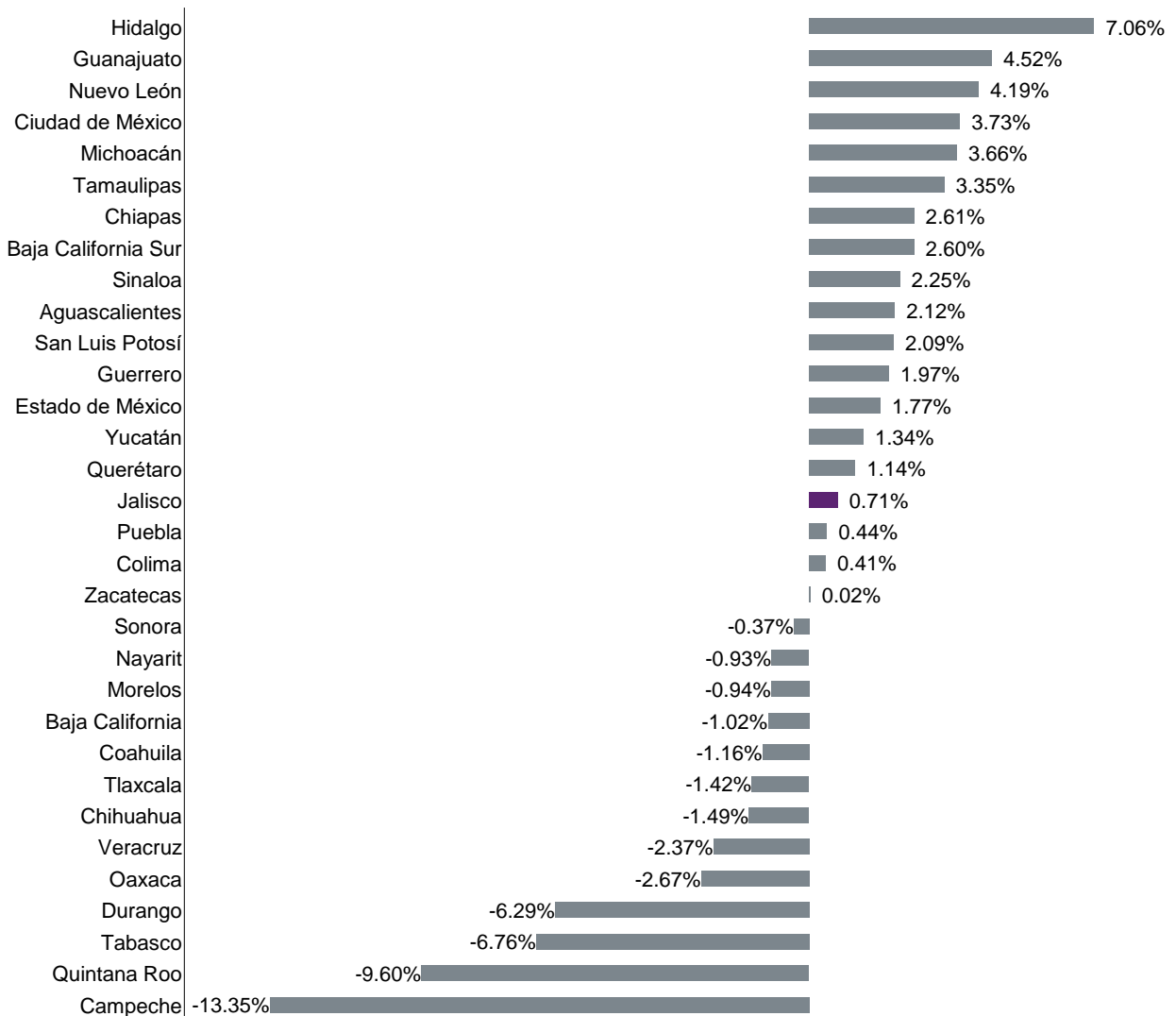

Elaboración del IIEG con información de INEGI, Cuentas Nacionales.

Por tipo de actividad, con cifras originales, las actividades primarias se redujeron 18.57% en el segundo trimestre de 2025 respecto al mismo trimestre de hace un año. Por otro lado, las actividades secundarias incrementaron 1.84% y las terciarias cayeron 0.57%.

**Variación porcentual anual del ITAEE de Jalisco por actividad económica,
2025 T2, cifras originales**

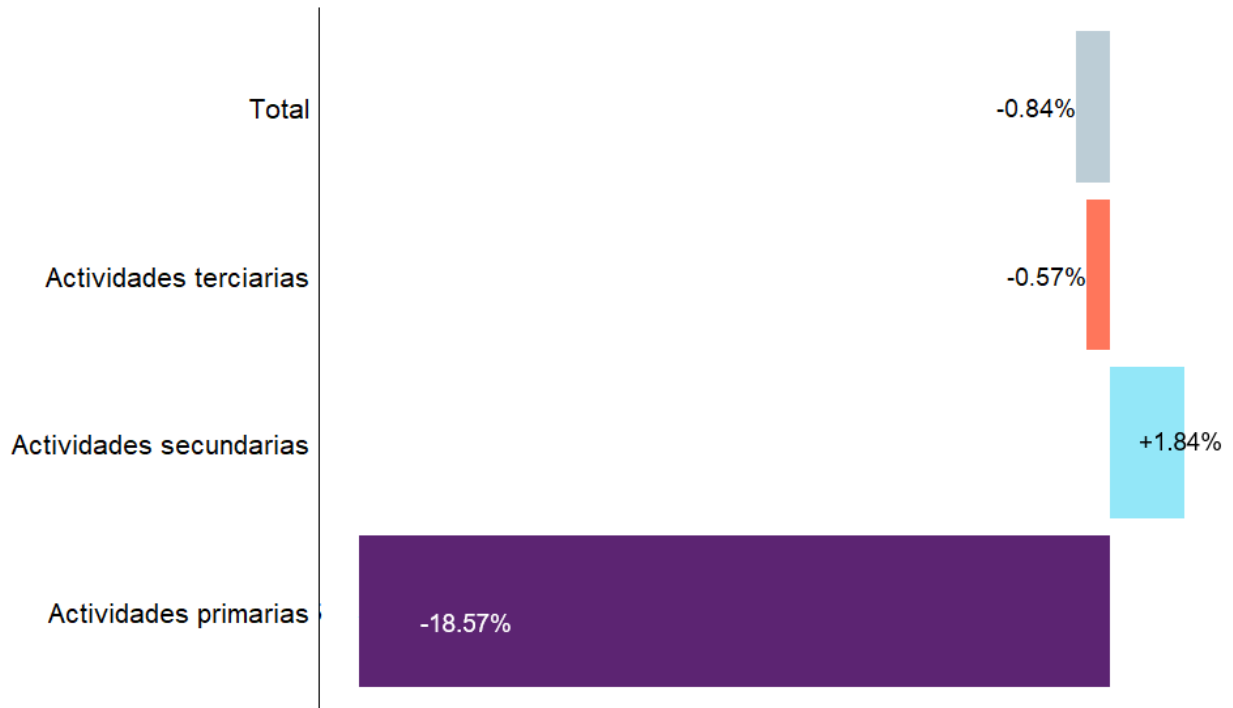

Elaboración del IIEG con información de INEGI, Cuentas Nacionales.

Sector primario

En el caso de las actividades primarias de Jalisco, que incluyen la agricultura, cría y explotación de animales, aprovechamiento forestal, pesca y caza, se registró una variación anual de -18.57% durante segundo trimestre de 2025. La variación nacional de las actividades primarias también fue positiva al registrar una tasa de 2.05% en el mismo periodo.

Variación porcentual anual del ITAEE de Jalisco de las actividades primarias, 2015 T1 - 2025 T2, cifras originales

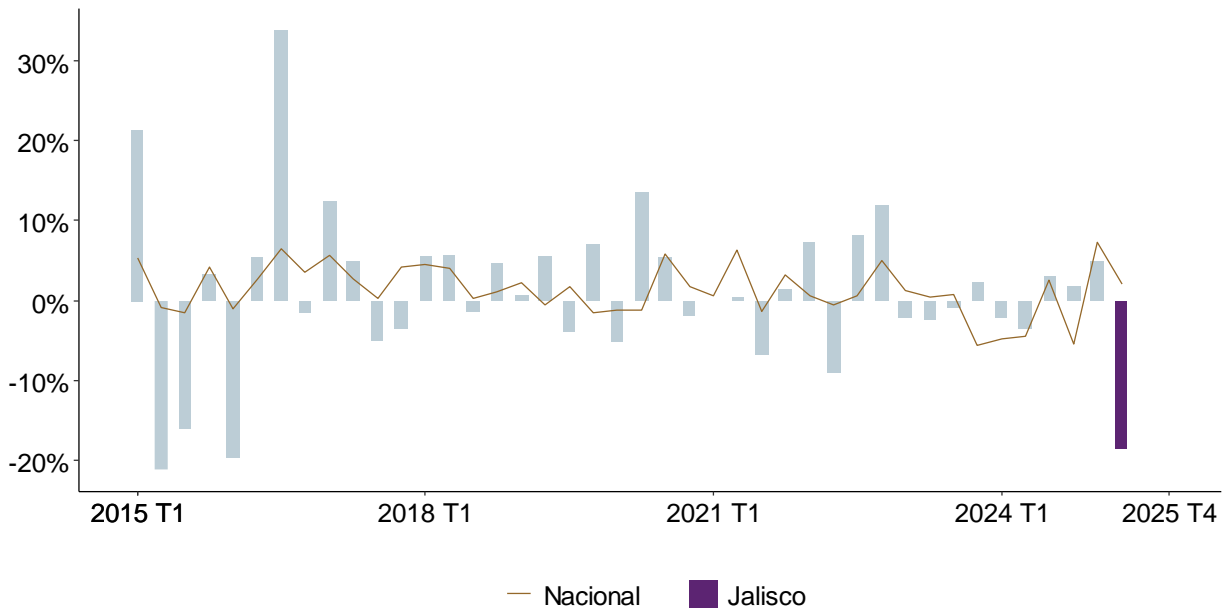

Elaboración del IIEG con información de INEGI, Cuentas Nacionales.

Con este resultado, Jalisco se ubica en el lugar 30, por debajo del crecimiento nacional. Por otro lado, Hidalgo fue la entidad que registró el mayor crecimiento en este sector al observarse una tasa de 53.47% anual, mientras que Nayarit tuvo la última posición con una variación de -29.00% anual.

Variación porcentual anual del ITAEE de las actividades primarias por entidad federativa, 2025 T2, cifras originales

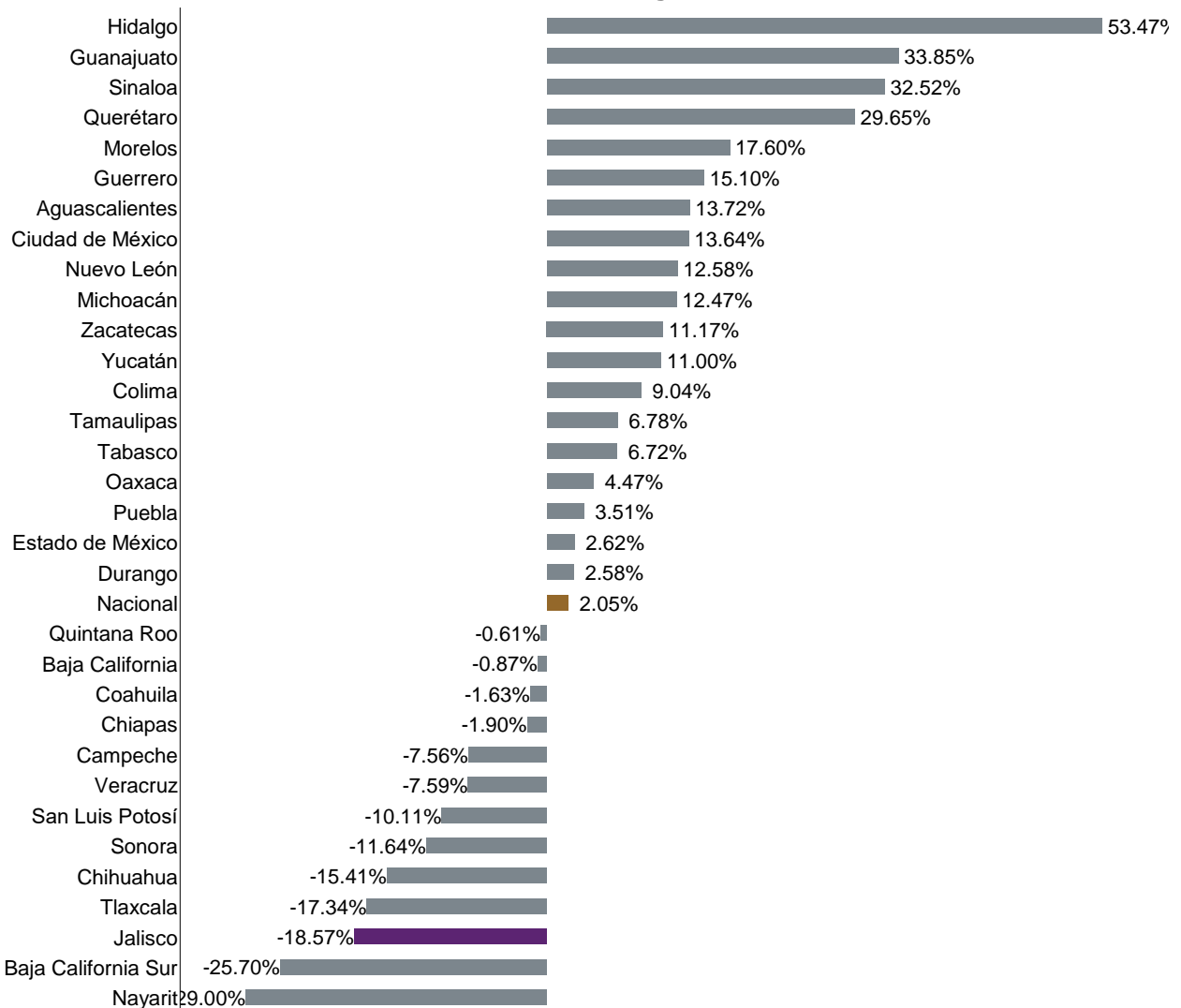

Elaboración del IIEG con información de INEGI, Cuentas Nacionales.

Sector secundario

En el caso de las actividades secundarias, que incluyen la minería, manufacturas, construcción y electricidad, se observó una variación anual de 1.84% en el segundo trimestre de 2025 respecto al mismo trimestre del año anterior, porcentaje mayor al crecimiento nacional de 1.69%.

Variación porcentual anual del ITAEE de Jalisco de las actividades secundarias, 2015 T1 - 2025 T2, cifras originales

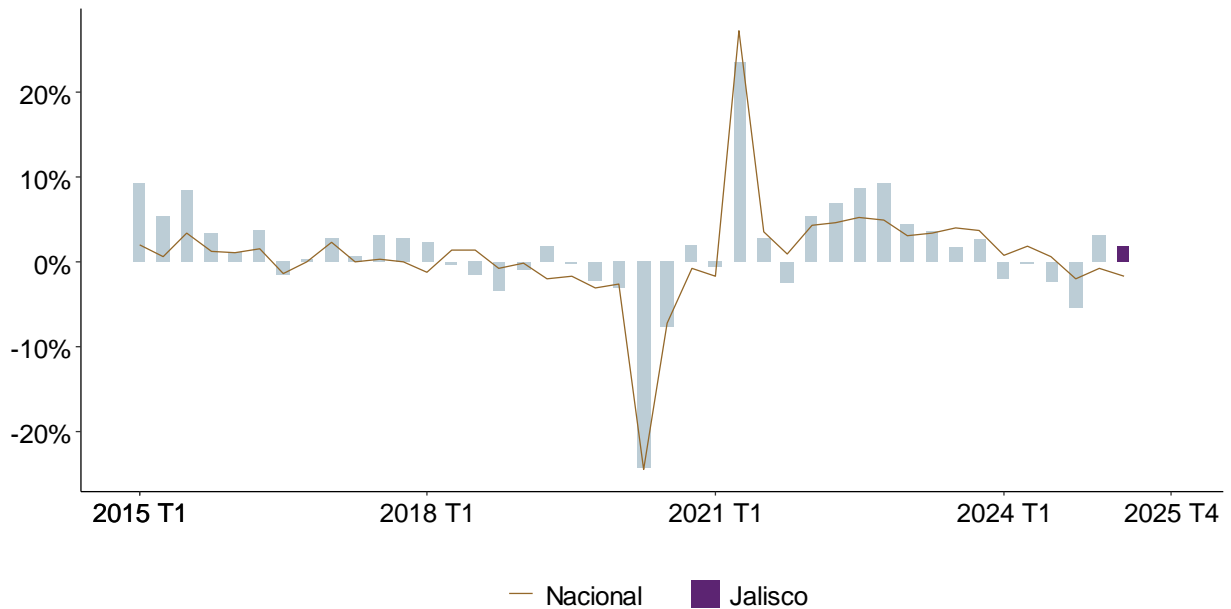

Elaboración del IIEG con información de INEGI, Cuentas Nacionales.

Durante el mismo periodo, en 14 entidades aumentó la actividad del sector secundario, Jalisco al registrar una tasa de 1.84% se ubicó en el lugar 14 a nivel nacional. En el primer lugar se encuentra Baja California Sur con un crecimiento de 14.59% anual, por otro lado, Quintana Roo tiene el último lugar con una variación de -45.70% anual.

Variación porcentual anual del ITAEE de las actividades secundarias por entidad federativa, 2025 T2, cifras originales

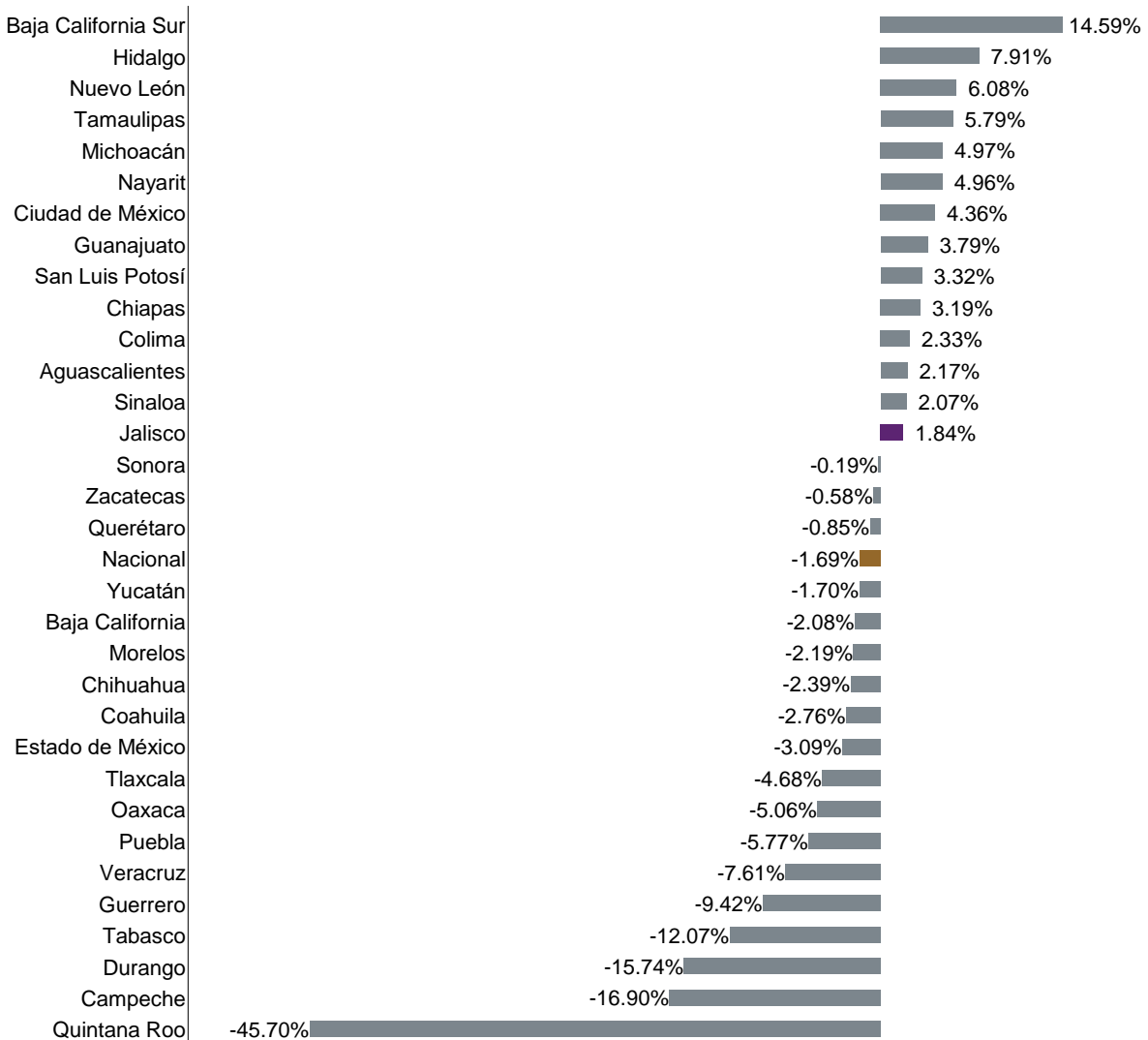

Elaboración del IIEG con información de INEGI, Cuentas Nacionales.

Sector terciario

Para el caso de las actividades terciarias de Jalisco, que incluyen la distribución de bienes, actividades vinculadas con operaciones de información y de activos, servicios afines al conocimiento y servicios relacionados con la recreación y con la parte gubernamental, entre otros, se registró una variación de -0.57% en el segundo trimestre de 2025, porcentaje menor al 0.86% del país.

Variación porcentual anual del ITAEE de Jalisco de las actividades terciarias, 2015 T1 - 2025 T2, cifras originales

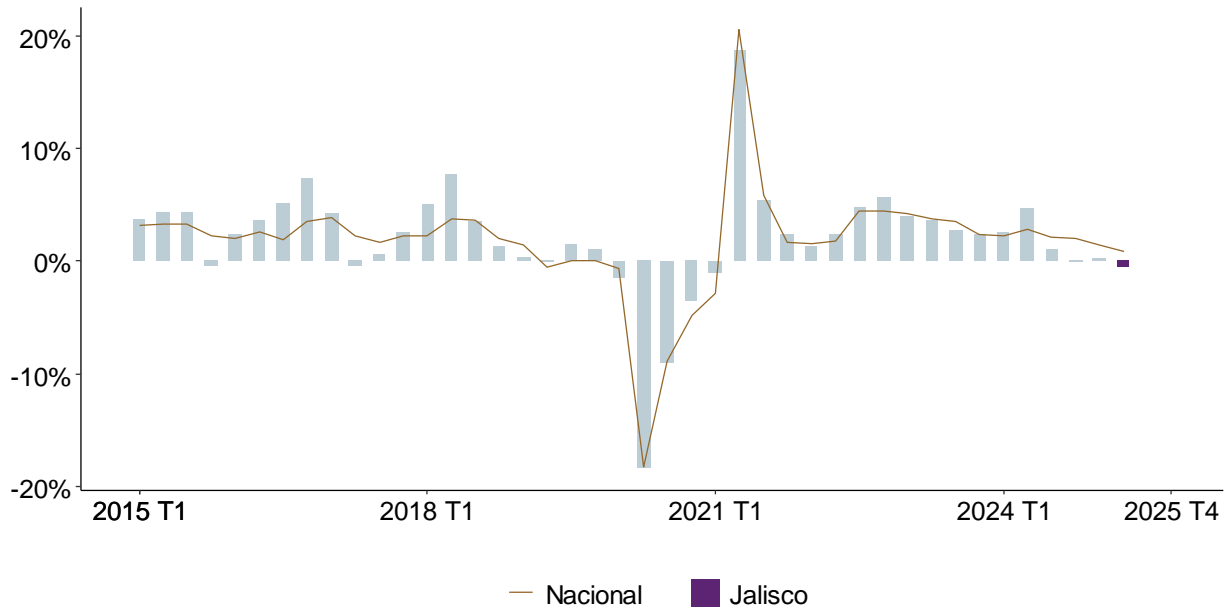

Elaboración del IIEG con información de INEGI, Cuentas Nacionales.

En el mismo periodo, 20 entidades presentaron un crecimiento en las actividades terciarias. Guerrero fue la entidad de mayor crecimiento con 3.86% y Oaxaca la de menor crecimiento con -1.68%. Mientras que Jalisco se ubicó en el lugar 24 con -0.57%, por debajo del promedio nacional de 0.86%.

Variación porcentual anual del ITAEE de las actividades terciarias por entidad federativa, 2025 T2, cifras originales

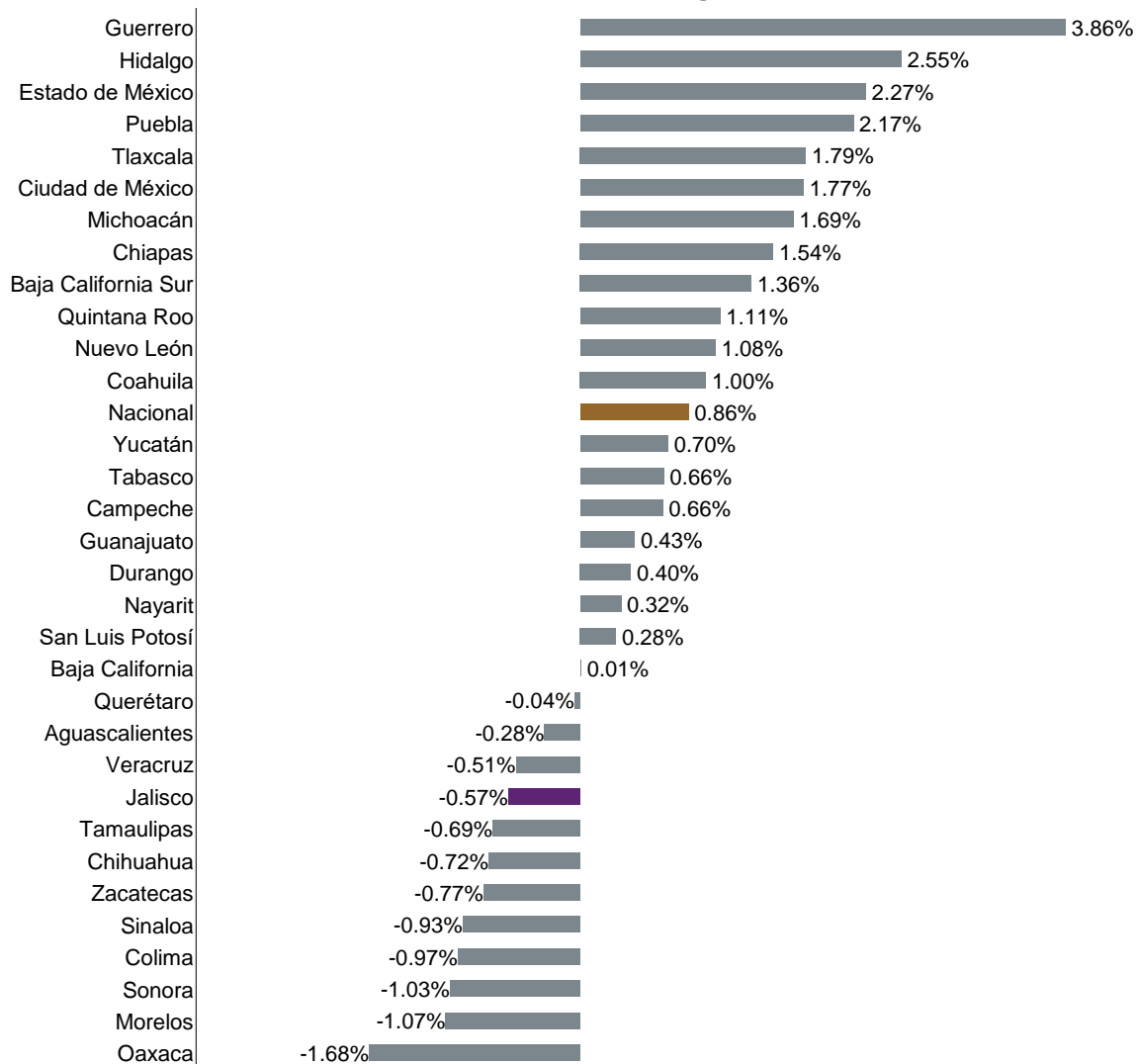

Elaboración del IIEG con información de INEGI, Cuentas Nacionales.

Sector construcción, industria y comercio de Jalisco

El sector construcción, el cual forma parte de las actividades secundarias, aumentó 9.89% en Jalisco respecto al mismo trimestre de hace un año, con cifras originales.

Índice y variación anual del indicador del sector construcción de Jalisco, 2015 T1 - 2025 T2, cifras originales

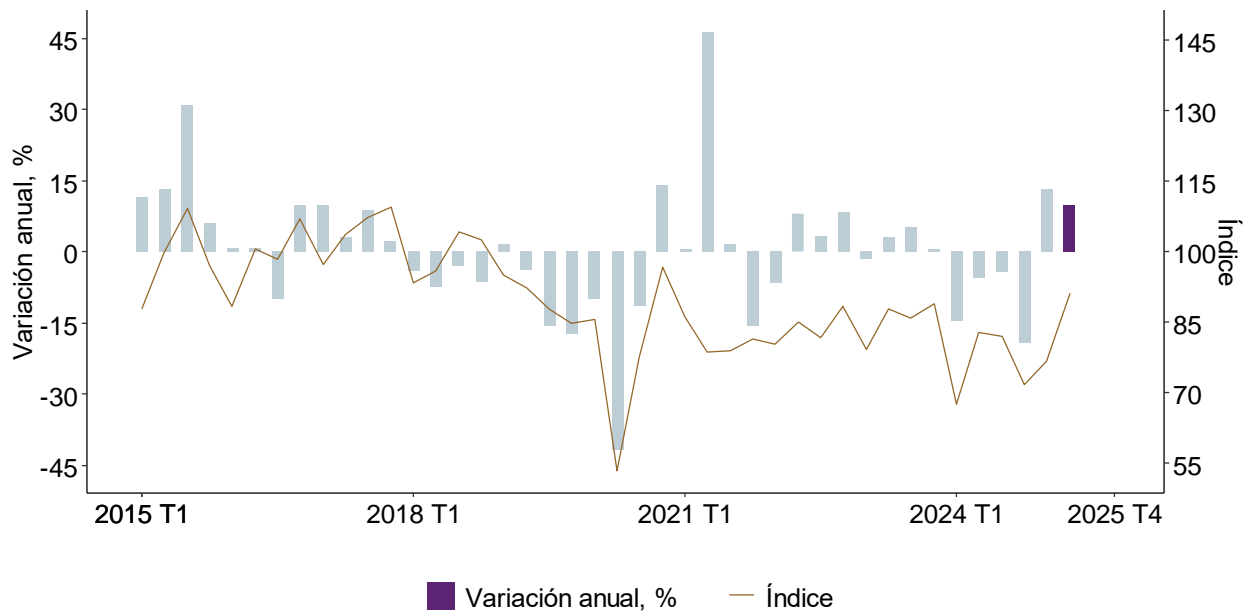

Elaboración del IIEG con información de INEGI, Cuentas Nacionales. El índice hace referencia al volumen físico del sector con año base 2018=100.

Las industrias manufactureras las cuales también forman parte de las actividades secundarias registraron un aumento de 0.20% anual durante el segundo trimestre de 2025.

Índice y variación anual del indicador de las industrias manufactureras de Jalisco, 2015 T1 - 2025 T2, cifras originales

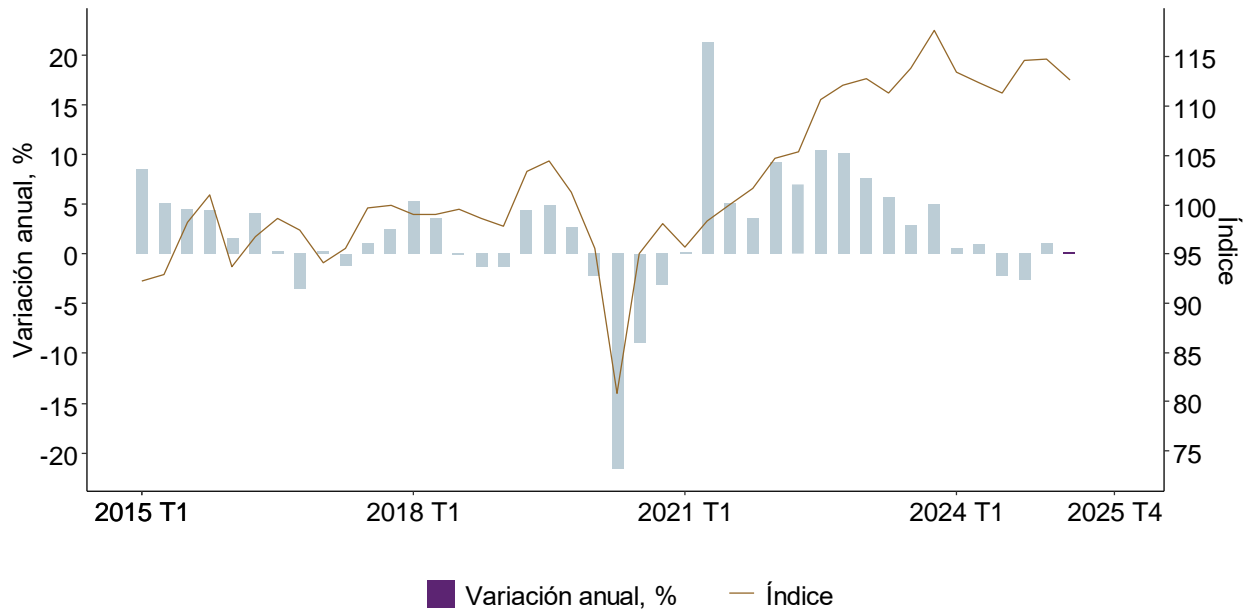

Elaboración del IIEG con información de INEGI, Cuentas Nacionales. El índice hace referencia al volumen físico del sector con año base 2018=100.

El sector comercio, el cual forma parte de las actividades terciarias, registró una disminución de 3.87% anual en Jalisco en el segundo trimestre de 2025.

**Índice y variación anual del indicador del sector comercio de Jalisco,
2015 T1 - 2025 T2, cifras originales**

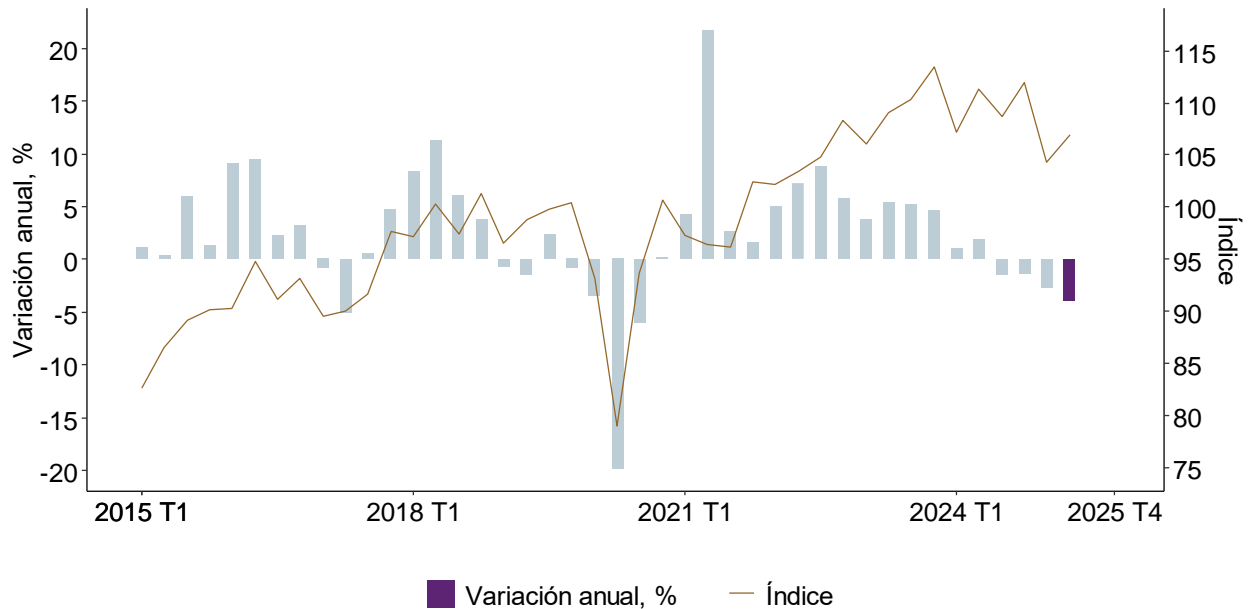

Elaboración del IIEG con información de INEGI, Cuentas Nacionales. El índice hace referencia al volumen físico del sector con año base 2018=100.