



Consejo Consultivo Nacional

Primera Sesión, 5 de abril de 2024

Comité Estatal de Información
Estadística y Geográfica de Jalisco

Evento presidido por:

Dra. Graciela Márquez Colín
Presidenta del Consejo Consultivo Nacional (CCN)



Temas abordados:

- Cuenta Satélite de la Cultura de México 2022
- Red Ferroviaria Nacional
- Avances en el Certificado de Discapacidad
- Norma para la Autorización de Levantamientos Aéreos y Levantamientos de Información Geográfica en el Territorio Nacional
- Censo Agropecuario 2022
- Proyecto de Infraestructura Pública Nacional
- Finanzas Públicas Estatales y Municipales
- RNIEG Federales
- Procapacita 2024



TEMA: Cuenta Satélite de la Cultura de México 2022

Ponente:

Ignacio Macín Pérez
Coordinador Nacional de Desarrollo Institucional
Secretaría de Cultura

Antecedentes:

- En 2011, el INEGI y el CONACULTA (actualmente Secretaría de Cultura) conjuntaron esfuerzos para dimensionar la contribución de la actividad cultural en la economía del país.
- A partir de 2016, la Junta de Gobierno del INEGI consideró a la Cuenta Satélite de la Cultura de México (CSCM) parte de los productos de interés nacional.
- En agosto de 2023 se presentó la actualización del cambio de año base contable al año 2018.
- Se reestructuró la clasificación funcional para atender una mayor apertura del Censo Económico 2018, principalmente en el ramo de internet.
- Se presentaron nuevos cálculos de la economía cultural: resultados por entidad federativa y ciclo cultural.

Estructura porcentual del Ciclo Cultural 2022



CULTURA
SECRETARÍA DE CULTURA

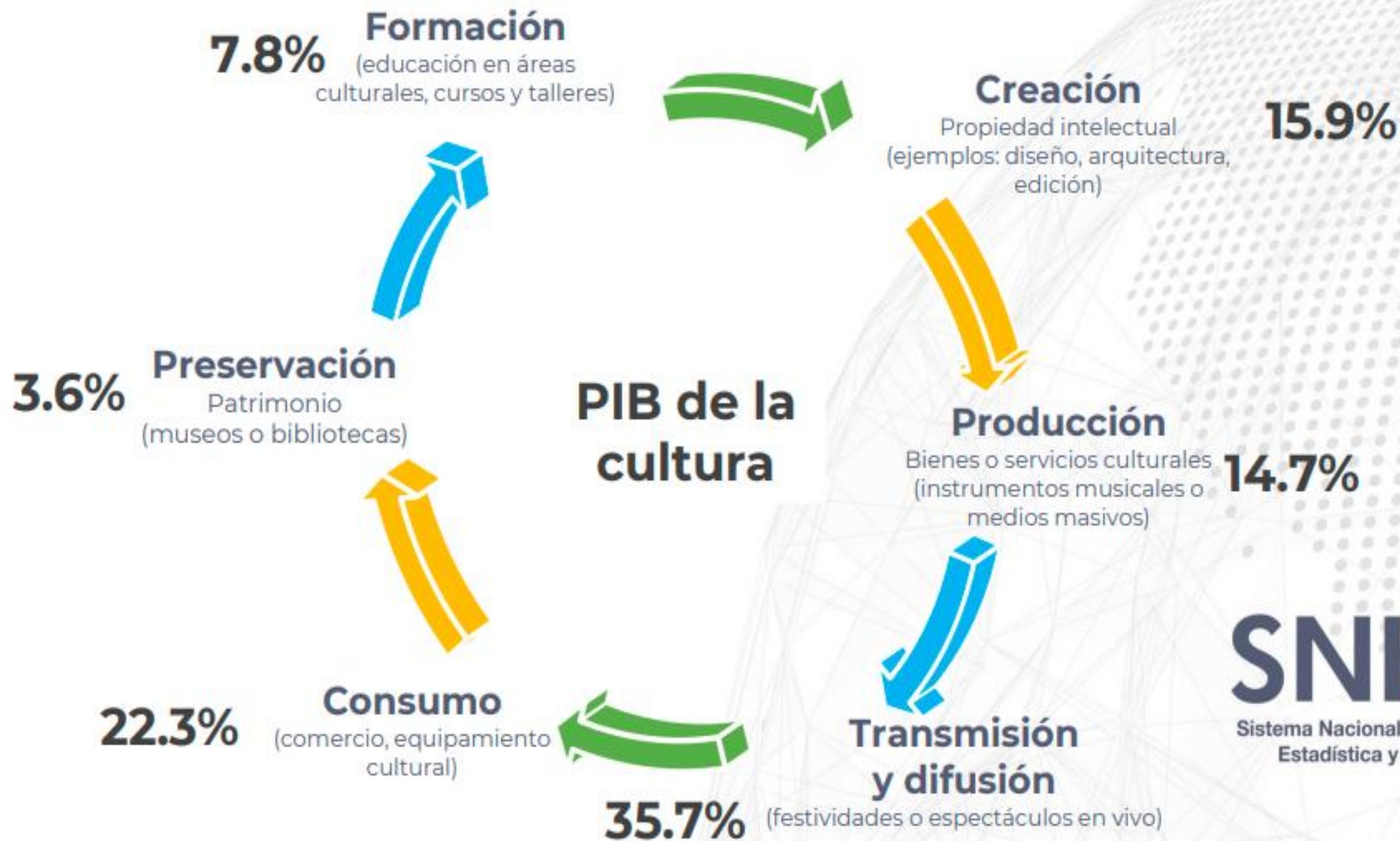

SNIEG
Sistema Nacional de Información Estadística y Geográfica

TEMA: Red Ferroviaria Nacional

Ponente:

César Rivera Trujillo
Director General de Estudios Estadística y Registro
Ferroviario Mexicano, Agencia Reguladora del
Transporte Ferroviario

RED FERROVIARIA NACIONAL



Obtención de la Declaratoria: Información de Interés Nacional.

- Derivado de las sesiones celebradas el 27 de noviembre y el 05 de diciembre de 2023, se validó la propuesta de determinar a la Red Ferroviaria Nacional como Información de Interés Nacional.
- Se aprobó el Acuerdo en la Segunda sesión 2024 de la Junta de Gobierno del INEGI, celebrada el día 29 de enero de 2024.
- El acuerdo fue publicado el 09 de febrero de 2024 en el Diario Oficial de la Federación.

Puntos emitidos del Acuerdo de Información de Interés Nacional

- **Primero:** La Red Ferroviaria Nacional (RFN) cumple con los 4 criterios establecidos en el Artículo 78 de la Ley del Sistema Nacional de Información Estadística y Geográfica.
- **Segundo:** Será oficial y de uso obligatorio para la Federación, las entidades federativas, los municipios y las demarcaciones territoriales de la Cd. de México.
- **Tercero:** Corresponderá a la SICT, a través de la ARTF, generar en forma regular y periódica la RFN y ponerla a disposición de los usuarios en formato de datos abiertos en su sitio de internet.



TEMA: Avances en el Certificado de Discapacidad

Ponente:

Christian Arturo Zaragoza Jiménez
Director General de Información en Salud, Secretaría
de Salud

Objetivo:

- Establecer los criterios, procesos y metodología para la **certificación de la discapacidad**, bajo el modelo integrador biopsicosocial, alineado a los tratados internacionales de los que México forma parte en materia de derechos humanos, y a la Clasificación Internacional del Funcionamiento, de la Discapacidad y de la Salud.
- Así como el otorgamiento de la impresión del **Certificado Electrónico de Discapacidad** a la persona solicitante.



ACUERDO SECRETARIAL

Publicado en el Diario Oficial 02/02/2024

ANEXO 2

Procedimiento de registro de información para la valoración, ponderación, expedición y validación del certificado electrónico de discapacidad

El registro de información para la

• Valoración • Ponderación • Expedición • Validación del Certificado Electrónico de Discapacidad

se realizará en el **Subsistema de Información sobre Discapacidad**, el cual es un sistema electrónico único y exclusivo que forma parte del Sistema Nacional de Información en Salud, administrado por la Dirección General de Información en Salud.



TEMA: Norma para la Autorización de Levantamientos Aéreos y Levantamientos de Información Geográfica en el Territorio

Ponente:

Francisco Javier Medina Parra
Director General Adjunto de Información Geográfica
Básica, INEGI

DEFINICIONES

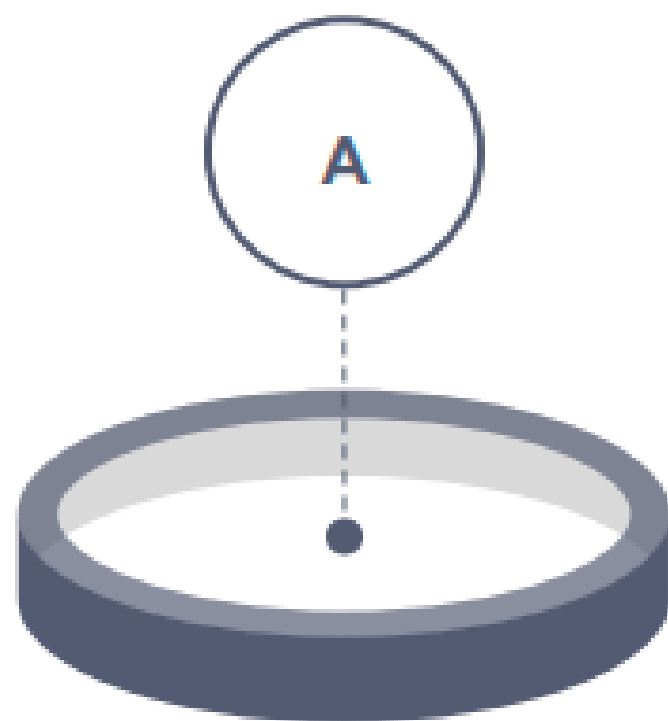

Autorización

Acto administrativo mediante el cual se permite a una persona física o moral, nacional o extranjera la realización de Levantamientos Aéreos o de Información Geográfica.

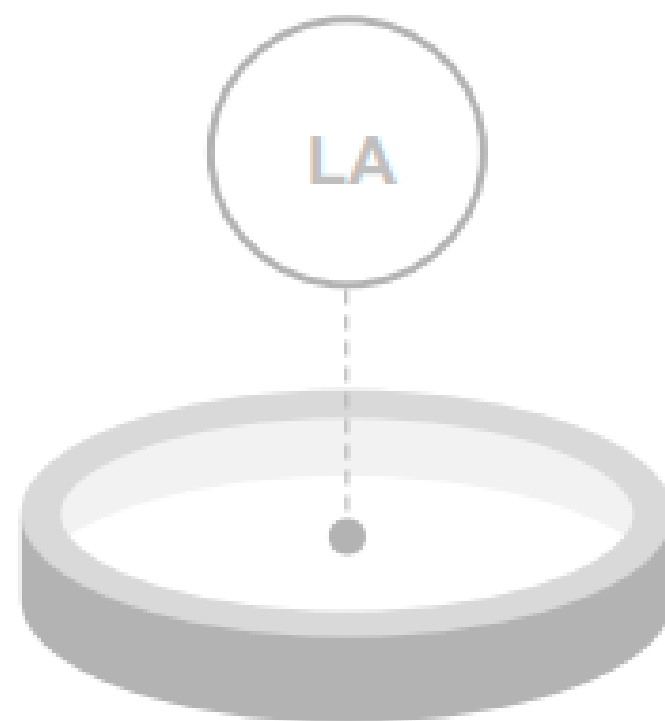

Levantamiento aéreo

Conjunto de operaciones aplicadas para la captación de fotografía aérea, o de otras imágenes o datos desde una aeronave mediante la técnica de percepción remota..

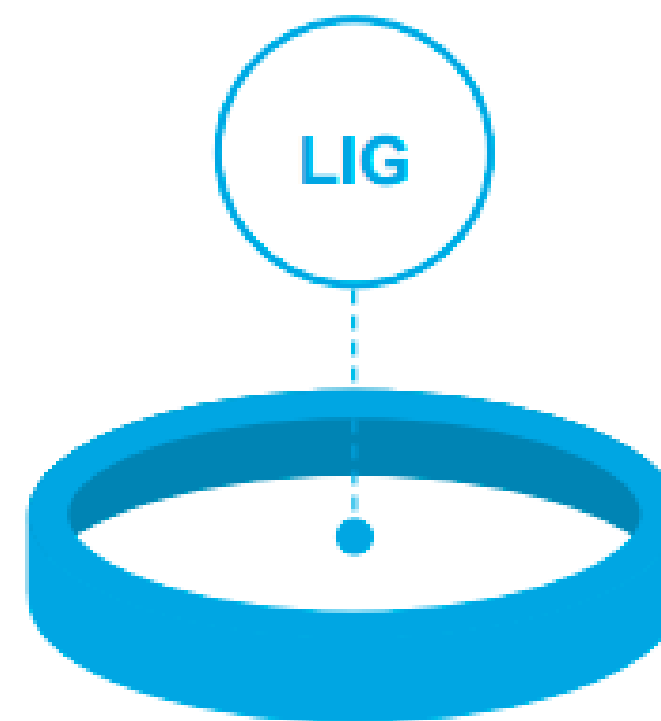

Levantamiento de información geográfica

Conjunto de operaciones técnicas aplicadas para la captación de Información Geográfica.

ACERCA DE LA
NORMA



2013 Se publicó la Norma para la Autorización de **Levantamientos Aéreos y Exploraciones Geográficas** en el Territorio Nacional



Avances en las técnicas, tecnología y métodos para la colecta de información geográfica → actualizar procedimientos y documentos normativos → mayor certeza jurídico-administrativa a las autorizaciones



2024 Se publicó la Norma para la Autorización de **Levantamientos Aéreos y Levantamientos de Información Geográfica** en el Territorio Nacional.



Mayor claridad y fluidez, implementando un procedimiento vía Web, e integrando la regulación de los levantamientos mediante RPAS para la colecta de Información Geográfica.



TEMA: Censo Agropecuario 2022

Ponente:

Susana Patricia Pérez Cadena
Directora General de Estadísticas Económicas, INEGI

¿DÓNDE ESTÁN PUBLICADOS LOS RESULTADOS DEFINITIVOS
DEL CENSO AGROPECUARIO 2022?

 www.inegi.org.mx

 INEGI  CENSO 2022
AGROPECUARIO



Es la fuente de información económica agropecuaria y forestal más completa y detallada de México.

Necesaria para la toma de decisiones, el análisis y la investigación.



La riqueza de información del Censo Agropecuario

Ofrece información con altos niveles de desagregación y con distintos enfoques:
**por tamaño de la unidad de producción; por municipio, regiones y microrregiones;
por producto (cultivos, especies pecuarias y especies forestales); por ciclo agrícola;
por tipo de agricultura; etcétera.**

El Gobierno Federal, Estatal y Municipal obtiene indicadores para las **políticas públicas.**

Los datos contribuyen a los **Objetivos de Desarrollo Sostenible.**

Las empresas prestadoras de servicios agropecuarios pueden definir sus **políticas de mercado.**

Las organizaciones de productores(as) conocen las **características de sus asociados(as).**

Las y los investigadores pueden realizar **estudios de las actividades del campo.**

Las y los productores y la sociedad en general saben **qué, cuánto y cómo se produce en el campo.**



Unidades de producción y superficie agrícola por tipo de unidad de producción

Unidades de producción agropecuaria y forestal

190 657

superficie agrícola
1 873 483*
hectáreas



Unidades de producción agropecuaria activas



179 732

y tienen **1 705 205** hectáreas de superficie agrícola



Unidades de producción forestal activas



137

y tienen **19 027** hectáreas de superficie agrícola

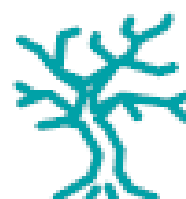

Unidades de producción agropecuaria en descanso



10 788

y tienen **149 250** hectáreas de superficie agrícola

*/ La suma es diferente al total debido al redondeo.



TEMA: Proyecto de Infraestructura Pública Nacional

Ponente:

Mauricio Márquez Corona
Vicepresidente de la Junta de Gobierno, INEGI

1. DEFINICIÓN



La infraestructura es aquella **construida por el hombre o provista por la naturaleza**, sobre la que una sociedad desarrolla las actividades productivas que le permiten satisfacer sus necesidades, así como las de circulación y distribución de los bienes y servicios producidos.

Por su largo ciclo de vida y por sus dimensiones, **se integra al territorio y modifica las relaciones medioambientales (bióticas y abióticas), económicas y sociales originales en él establecidas**. Esta modificación debe tener como objetivo el desarrollo integral y sustentable, local, regional y/o nacional.

Puede ser **pública** (la construida con inversión del Estado total o parcial) privada (de entes ajenos al Estado) o bien, de propiedad social.



Fuente: INEGI, Vista aérea de la intersección vehicular en la quinta sección de Polanco en la Ciudad de México

4. PROTOTIPO



Despliegue de objetos de infraestructura por sector, tema, categoría y objeto



Visualización de objetos de infraestructura pública en un mapa digital



Descarga de archivos en formatos GeoPackage, SHP, XLS y CSV



Búsqueda avanzada por institución, tipo de ocupación, condición física, orden de gobierno, etc.



Análisis espacial



Nivel : 1

Derechos Reservados © INEGI

200 km | 200 mi

SIGUIENTES PASOS



1. **Difusión de la plataforma prototipo entre las UE** para mejoras y recomendaciones, así como buscar su apoyo para **el aprovechamiento de registros administrativos.**
2. **Desarrollo de un proyecto de información para ser implementado a nivel estatal.**
3. **Nuevos procesos para identificar objetos de infraestructura** mediante la modelación de aprendizaje profundo y la segmentación a través del análisis de imágenes de satélite de alta resolución.



TEMA: Finanzas Públicas Estatales y Municipales (EFIPEM)

Ponente:

Susana Patricia Pérez Cadena
Directora General de Estadísticas Económicas, INEGI

Objetivo:

- Generar información estadística correspondiente al origen y aplicación de los recursos financieros de los gobiernos estatales y municipales, con el fin de mostrar su influencia en los ámbitos económico y social, así como contribuir a la transparencia de la acción pública.

CARACTERÍSTICAS DE LA EFIPEM



Método de Generación:

- Aprovechamiento de registros administrativos

Universo en estudio:

- 32 Entidades Federativas
- 2,459 Municipios*
- 16 Demarcaciones

Captación:

- Anual: Gobiernos Estatales y Municipales
- **Trimestral: Gobiernos Estatales (inicia en 2024)**

Medios de captación:

- Registros contables y financieros disponibles en las Cuentas Públicas, los cuales se captan a través de bases de datos e información disponible en línea
- Cuestionarios elaborados por el INEGI

* Conforme al Marco Geoestadístico 2024. Consultado el 13 de marzo de 2024



CAPTACIÓN TRIMESTRAL DE LAS FINANZAS PÚBLICAS ESTATALES:

- En el año 2023 se realizó una prueba piloto para captar información del tercer y cuarto trimestres por entidad federativa, con el objetivo de generar cifras en el corto plazo para coadyuvar a los cálculos de las cuentas del Gobierno General con mayor frecuencia, a partir de las recomendaciones emitidas por el FMI.

INFORMACIÓN REQUERIDA DE LOS GOBIERNOS ESTATALES

Conforme a lo anterior, a partir de este año 2024 se solicita información trimestral con las siguientes características:

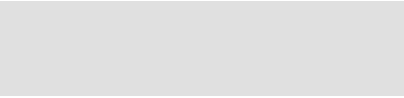
- Ingresos con base en la clasificación por rubro de ingresos
 - Egresos con base en la clasificación por objeto del gasto
 - Egresos con base en la clasificación funcional
 - Egresos con base en la clasificación económica
- 



TEMA: RNIEG Federales

Ponente:

Gema Verónica León García
Directora General Adjunta de Planeación e
Infraestructura, INEGI

Registros Nacionales de Información

▶ ▶ ▶ Art. 92 de la Ley de SNIEG.

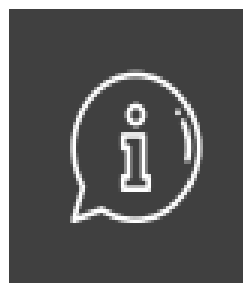

Registros Nacionales de Información Estadística y Geográfica

- Registro Estadístico Nacional (REN).
- Registro Nacional de Información Geográfica (RNIEG).

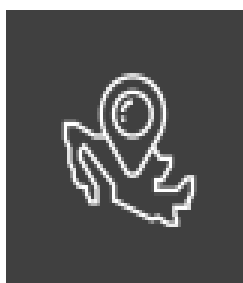

Objetivo

Poner a disposición la **oferta estadística y geográfica oficial** y con ello promover el uso de información en la toma de decisiones y en la adopción de políticas públicas de alcance nacional y local.



Participantes

Compilan las referencias básicas de la información generada por los entes públicos de los poderes ejecutivo, legislativo y judicial, órganos constitucionales autónomos y tribunales administrativos de los tres órdenes de gobierno.

Registros Nacionales de Información

▶ ▶ ▶ PNEG 2019-2024, actualización 2023.

Objetivo Estratégico 3: Extender el uso y aprovechamiento de la Información Estadística y Geográfica conforme las necesidades y capacidades de las y los usuarios.

Proyecto 3.1.4 Consolidación de la oferta estadística y geográfica generada por los tres órdenes de gobierno.

Meta 2024: Integración de los RNIEG en los tres órdenes de gobierno.

Estatal

- Publicado en 2023. (www.snieg.mx/ RNIEG)
- Oferta estadística y geográfica de las 32 entidades federativas.
- Integración en el marco de los CEIEG.

Federal

- I semestre 2024.
- Se convocó a 52 entes públicos.
- Integración con apoyo de las Unidades del Estado.

Municipal

- II semestre 2024.
- Se convocará un conjunto de municipios según criterios de selección.
- Integración en el marco de los CEIEG.



TEMA: Procapacita 2024

Ponente:

Andrea Herrera Escalante
Directora General Adjunta de Coordinación de los
Subsistemas Nacionales de Información, INEGI

SITIO DE CAPACITACIÓN DEL SNIEG



Es la plataforma a través de la cual se difunde e implementa el PROCAPACITA.

www.snieg.mx/PROCAPACITA

ANTECEDENTES



LSNIEG

Artículo 4:
III. Promover el **conocimiento y el uso** de la Información.

Artículo 36.
Apoyar en la **capacitación y actualización** de las personas servidoras públicas de las Unidades del Estado (UE).

PESNIEG

Objetivo Estratégico 1, mediante la acción general orientada a fomentar el **intercambio de información y conocimientos** entre los integrantes del Sistema.

RENSNIEG

Artículo 30.
Proporcionar **capacitación a las personas servidoras públicas de las UE** a las que obliguen las disposiciones normativas vigentes.

El Programa anual de capacitación del SNIEG (**PROCAPACITA**) contribuye al desarrollo de capacidades y habilidades técnicas para la producción, difusión, uso y conservación de la Información Estadística y Geográfica entre las personas servidoras públicas de las UE.

PROGRAMA ANUAL DE CAPACITACIÓN DEL SNIEG



La edición 2024 integra un catálogo de **75 temas** de capacitación que serán impartidos, mediante **458 eventos de capacitación** a las personas servidoras públicas de las UE.



- Metodologías e Infraestructura
- Normativa técnica estadística
- Normativa técnica geográfica
- Conocimiento del SNIEG
- Normativa para la coordinación
- Mejores prácticas o innovaciones nacionales e internacionales

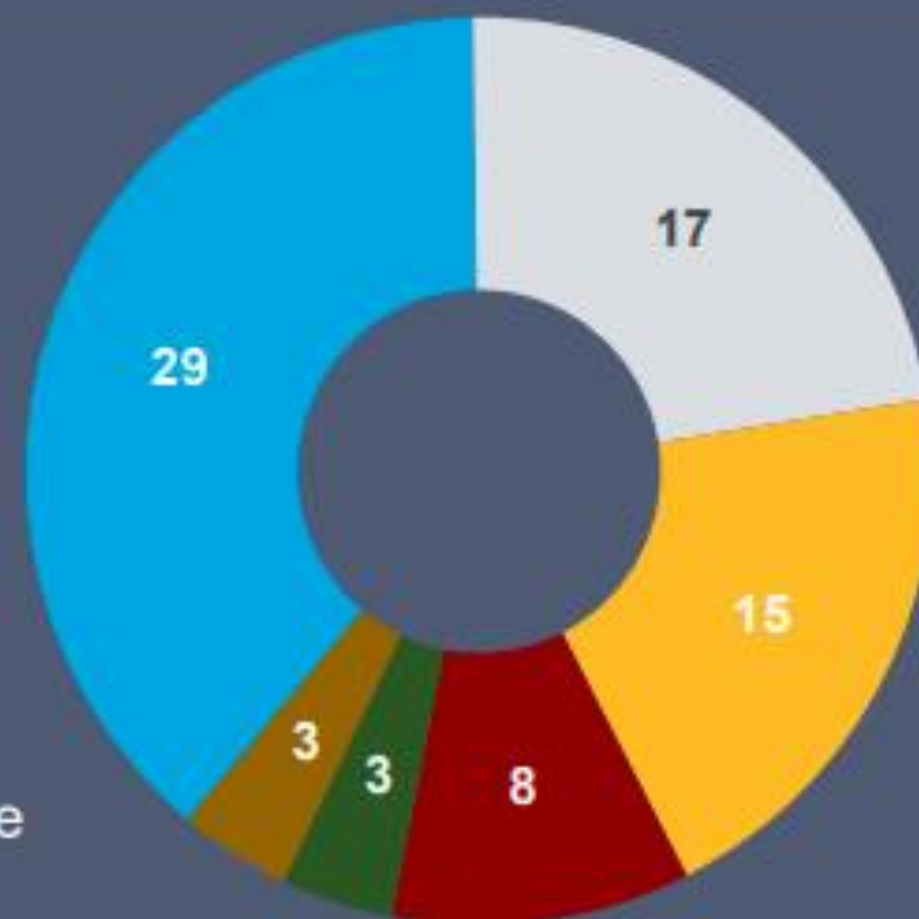

¡GRACIAS!

Conociendo
México

800 111 46 34

www.inegi.org.mx

atencion.usuarios@inegi.org.mx

SNI 
Sistema Nacional de Información
Estadística y Geográfica