



**IIEG**

**Instituto de Información  
Estadística y Geográfica  
de Jalisco**



# Segunda Sesión Ordinaria del CEIEG Jalisco 2023

28 de noviembre 2023



# Censo Nacional de Gobierno, Seguridad Pública y Sistema Penitenciario Estatal 2023



<b>Código</b>		V.3.1.1.1									
<b>Nombre de la Actividad Específica</b>		Captación de información para los diversos Censos de Gobierno Estatal.									
<b>Descripción</b>		Gestionar y concertar la obtención de información para los diferentes Censos de Gobierno en los que los informantes son Unidades de Estado o Dependencias del Gobierno del Estado.									
<b>Fecha</b>	<b>Inicio</b>	02 de mayo									
	<b>Término</b>	31 de agosto									
<b>Entregable (s)</b>										<b>Meta</b>	
Reporte sobre apoyos a cada operativo censal										2	
<b>Programación mensual (Porcentaje)</b>											
ene	feb	mar	abr	may	jun	jul	ago	sep	oct	nov	dic
				50			50				
<b>Responsable de la actividad específica:</b>											
INEGI-IIEG-Dependencias Estatales Informantes											

<b>Alineación con el PEEG</b>			
Objetivo	Proyecto	Meta	Actividad General
V	V.3	V.3.1	V.3.1.1



## Censo Nacional de Gobierno, Seguridad Pública y Sistema Penitenciario Estatal 2023

Tiene como objetivo generar información estadística y geográfica sobre la gestión y desempeño de las instituciones que integran a la Administración Pública de cada entidad federativa, específicamente en las funciones de:

- Gobierno.
- Seguridad pública.
- Sistema penitenciario.
- Medio ambiente.

*Tiene como finalidad que la información se vincule con el quehacer gubernamental dentro del proceso de diseño, implementación, monitoreo y evaluación de las políticas públicas de alcance nacional en los temas referidos.*



## Información recabada, concentrada y entregada al INEGI

- **Módulo 1. Administración Pública de la entidad federativa.**  
*12 secciones.*
- **Modulo 2 Protección Civil.**  
*9 secciones.*
- **Módulo 3. Servicios Periciales.**  
*3 secciones.*
- **Módulo 4. Defensoría Pública.**  
*3 secciones.*
- **Módulo 6. Medio Ambiente**  
*19 secciones.*
- **Módulo 7. Catastro, registro y territorio.**  
*3 secciones.*

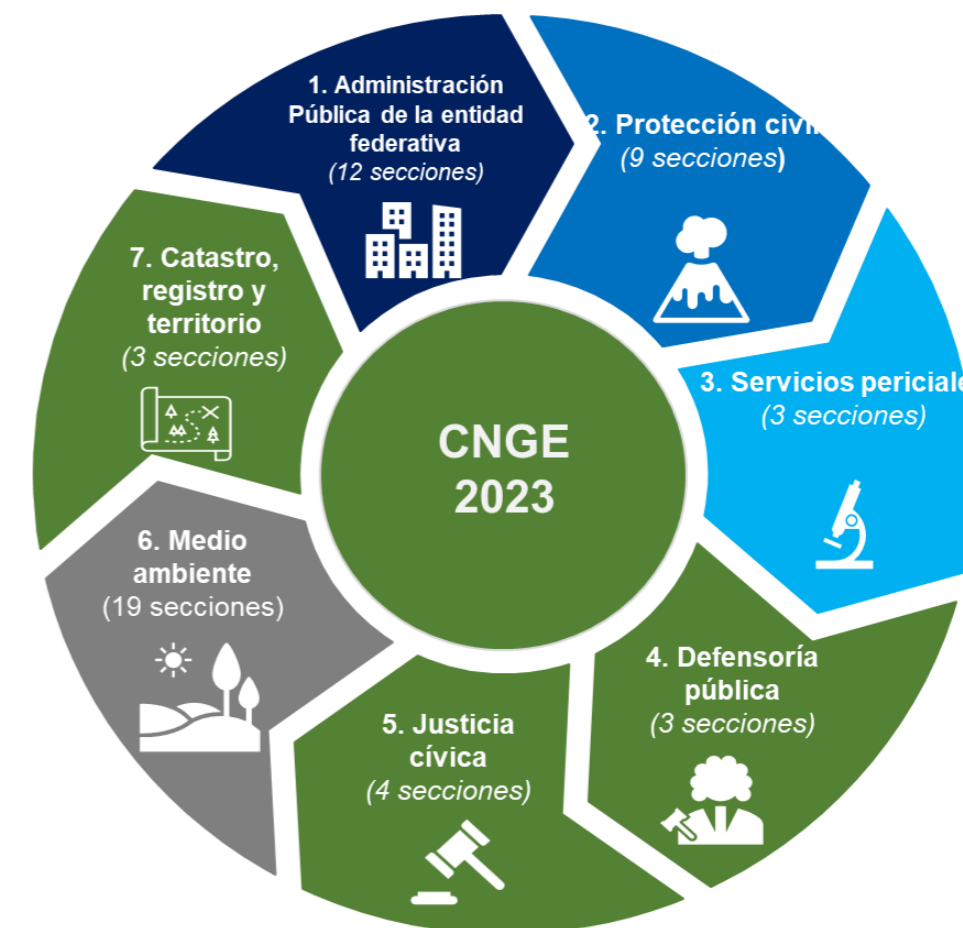
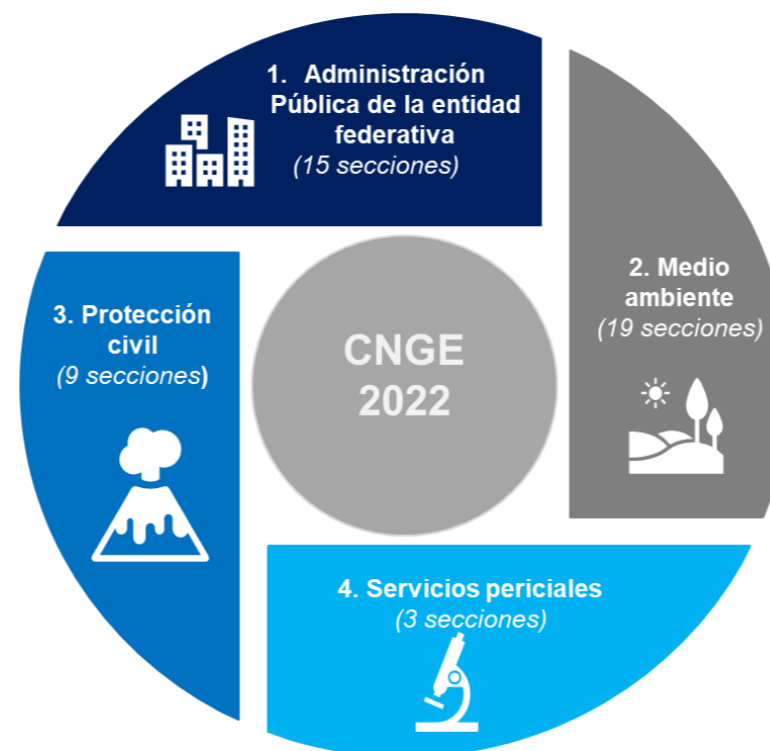



## Información recabada, concentrada y entregada al INEGI

### Módulo 1. Administración Pública de la entidad federativa

- Módulo 1.1 Estructura organizacional, recursos y ejercicio de funciones específicas.
- Módulo 1.2 Tramites y Servicios.
- Módulo 1.3 Programas sociales.
- Modulo 1.4 Transparencia, acceso a la información pública y protección de datos personales.
- Módulo 1.5 Control interno y anticorrupción.
- Módulo 1.6 Participación ciudadana.
- Módulo 1.7 Contrataciones públicas.
- **Módulo 1.8 Servicios postpenales y servicios para personas adolescentes egresadas y/o en tratamiento externo.**
- **Módulo 1.9 . Libertad condicionada**
- Módulo 1.10 Asociación Interinstitucional.
- **Módulo 1.11 Alojamientos de asistencia social.**
- Módulo 1.12 Administración de archivos y gestión documental.



## Resumen del proceso

- Por quinto año consecutivo el IIEG coordinó el Censo Nacional de Gobierno, Seguridad Pública y Sistema Penitenciario Estatal en su edición 2023.
- Esta información debe ser reportada por todas las dependencias del ejecutivo del estado.
- Convocamos a 87 dependencias el miércoles 2, 7 y 13 de marzo de 2023.
- Del total de dependencias convocadas asistieron 72.
- Entregamos de manera oficial a la coordinación estatal del INEGI los cuestionarios finalizados con la información completa para los módulos que componen este censo.
- Esta información ya fue validada por las oficinas centrales del INEGI.





# Sistema de indicadores SIPINNA para los municipios de Jalisco

[https://iieg.gob.mx/ns/?page\\_id=29302](https://iieg.gob.mx/ns/?page_id=29302)



<b>Código</b>		IV.2.1.3.4									
<b>Nombre de la Actividad Específica</b>		Desarrollar una plataforma de consulta de Información Municipal del Sistema de Protección Integral de los Derechos de Niñas, Niños y Adolescentes (SIPINNA).									
<b>Descripción</b>		Sistema georreferenciado de consulta para análisis municipal de las dimensiones pertinentes a la protección de los derechos de Niñas, Niños y Adolescentes.									
<b>Fecha</b>	<b>Inicio</b>	01 de mayo									
	<b>Término</b>	30 noviembre									
<b>Entregable (s)</b>											<b>Meta</b>
Sistema de consulta en línea											1
<b>Programación mensual (Porcentaje)</b>											
ene	feb	mar	abr	may	jun	jul	ago	sep	oct	nov	dic
				60				20		20	
<b>Responsable de la actividad específica:</b>											
IIEG/ Sistema de Protección Integral de los Derechos de Niñas, Niños y Adolescentes Jalisco, Municipios de la entidad.											

<b>Alineación con el PEEG</b>			
<b>Objetivo</b>	<b>Proyecto</b>	<b>Meta</b>	<b>Actividad General</b>
IV	IV.2	IV.2.1	IV.2.1.3



## TRABAJO COLABORATIVO SIPINNA - IIEG

- Se actualizó cada variable a partir de la información publicada por la fuente oficial, validando que fuera la versión más reciente.
- El SIPINNA Jalisco ha validado las diferentes dimensiones de información, necesarias para cumplir con los estándares nacionales.
- El IIEG desarrolló un sistema de consulta donde se puede seleccionar el municipio de interés y revisar las variables de cada dimensión para los periodos comparables de 2010 y 2020
- Adicionalmente, se puede descargar una ficha informativa con el resumen de las variables más importantes por dimensión para cada municipio y base de datos.
- *Actualmente el sistema se encuentra con un avance del 100% en su funcionalidad. Estamos a la espera de la información recabada por SIPINNA estatal con la información generada a partir de los registros administrativos de las desentendencias estatales, las cuales serán parte de una sección adicional con las mismas características de georreferenciación y representación gráfica.*
- *El sistema se encuentra operativo y es compartido con los municipios para facilitar el análisis de los SIPINNAS municipales de Jalisco*



## Situación actual del sistema

- *Actualmente el sistema se encuentra con un avance del 100% en su funcionalidad. Estamos a la espera de la información recabada por SIPINNA estatal con la información generada a partir de los registros administrativos de las desentendencias estatales, las cuales serán parte de una sección adicional con las mismas características de georreferenciación y representación gráfica.*
- *El sistema se encuentra operativo y es compartido con los municipios para facilitar el análisis de los SIPINNAS municipales de Jalisco*



# Sistema de Información Municipal SIPINNA

1. Supervivencia (22 variables)
2. Desarrollo (20 variables)
3. Protección (10 variables)
4. Participación (3 variables)
5. Contexto (29 variables)

Las niñas, niños y adolescentes tienen derecho a la vida y como sujetos de derecho significa que el Estado debe garantizarle el acceso a los recursos que les permita conservarla a lo largo de su ciclo de vida, atendiendo las necesidades bio-psico-sociales de conformidad a las etapas del desarrollo. Por lo tanto, la reducción de la mortalidad de niñas, niños y adolescentes, el acceso a servicios de calidad en salud en todas las edades del desarrollo, incrementar el acceso a los alimentos nutritivos y prácticas de su consumo adecuado, con especial énfasis a la primera infancia, son acciones clave para nuestro país.

Año2010	Año2020
24	25.56

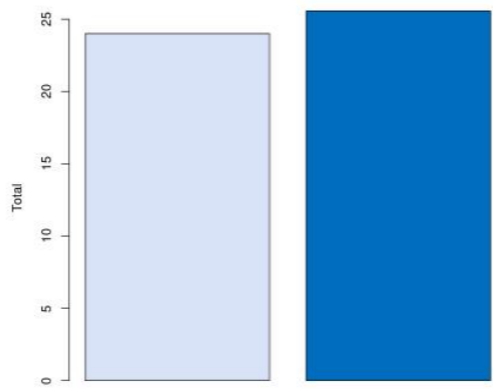

Tasa total de mortalidad infantil por cada mil nacidos vivos

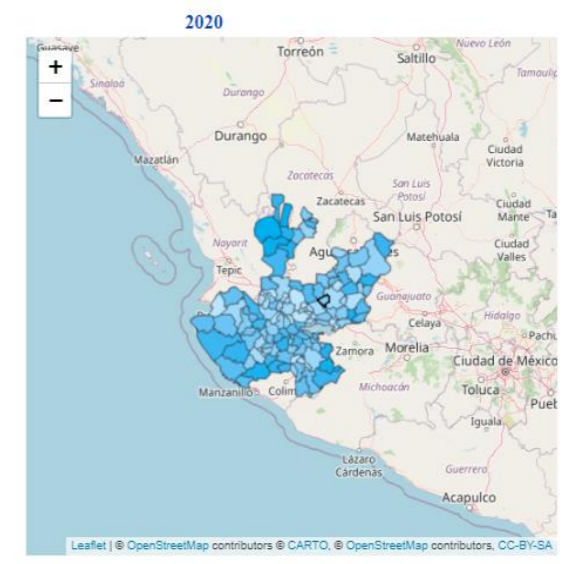
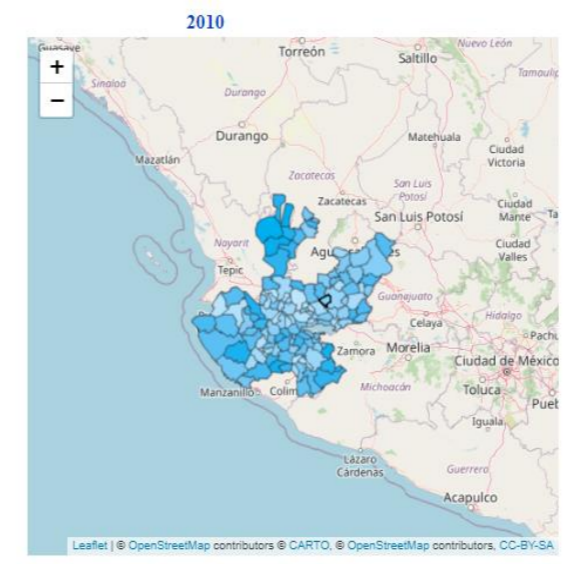

Descargar base de datos

Fichas indicadoras complementarias





# Sistema georreferenciado de indicadores demográficos de municipios de Jalisco

[https://iieg.gob.mx/ns/?page\\_id=35633](https://iieg.gob.mx/ns/?page_id=35633)



<b>Código</b>		IV.2.1.3.3									
<b>Nombre de la Actividad Específica</b>		Desarrollar una plataforma de consulta denominada Sistema Estatal de Indicadores para la Igualdad Sustantiva									
<b>Descripción</b>		Sistema georreferenciado de indicadores municipales demográficos por sexo									
<b>Fecha</b>	<b>Inicio</b>	03 de julio									
	<b>Término</b>	30 de noviembre									
<b>Entregable (s)</b>										<b>Meta</b>	
Sistema de consulta en línea										1	
<b>Programación mensual (Porcentaje)</b>											
ene	feb	mar	abr	may	jun	jul	ago	sep	oct	nov	dic
						50				50	
<b>Responsable de la actividad específica:</b>											
Secretaría de Igualdad Sustantiva Entre Mujeres y Hombres (SISEMH), y el IIEG											

<b>Alineación con el PEEG</b>			
<b>Objetivo</b>	<b>Proyecto</b>	<b>Meta</b>	<b>Actividad General</b>
IV	IV.2	IV.2.1	IV.2.1.3



Es parte del Sistema Estatal de Indicadores para la Igualdad Sustantiva (SEIIS) presentado el 24 marzo 2023

El SEIIS fue diseñado por la Secretaría de Igualdad Sustantiva entre Mujeres y Hombres para identificar las brechas que enfrentan las mujeres en nuestro estado.

<https://indicadoresdeigualdad.jalisco.gob.mx>

Este trabajo inició en el año 2021 y se ha dividido las siguientes etapas:

- Estructuración y diseño del sistema
- Trabajo colaborativo con IIEG

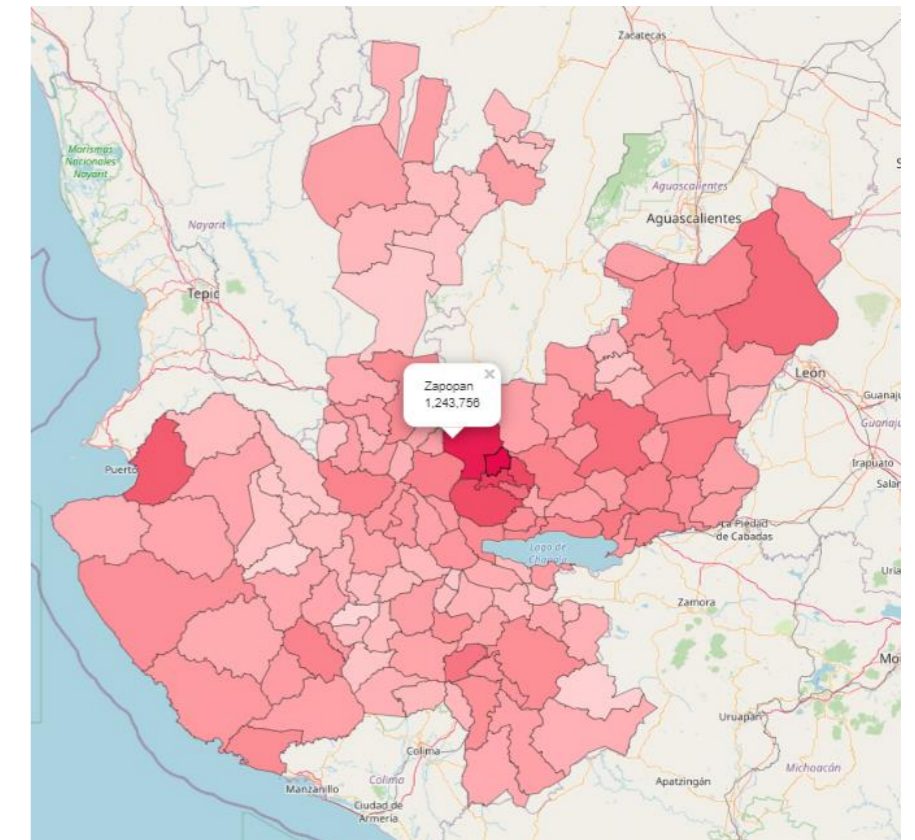





## Trabajo colaborativo con IIEG

- Buscar y facilitar los indicadores propuestos
- Retos: monitoreo y seguimiento de los datos
- Fuentes: INEGI, CONAPO y CONEVAL
- Búsqueda de indicadores con la mayor desagregación geográfica posible.
- Desagregación a nivel municipal
- Sistema visual tematizado

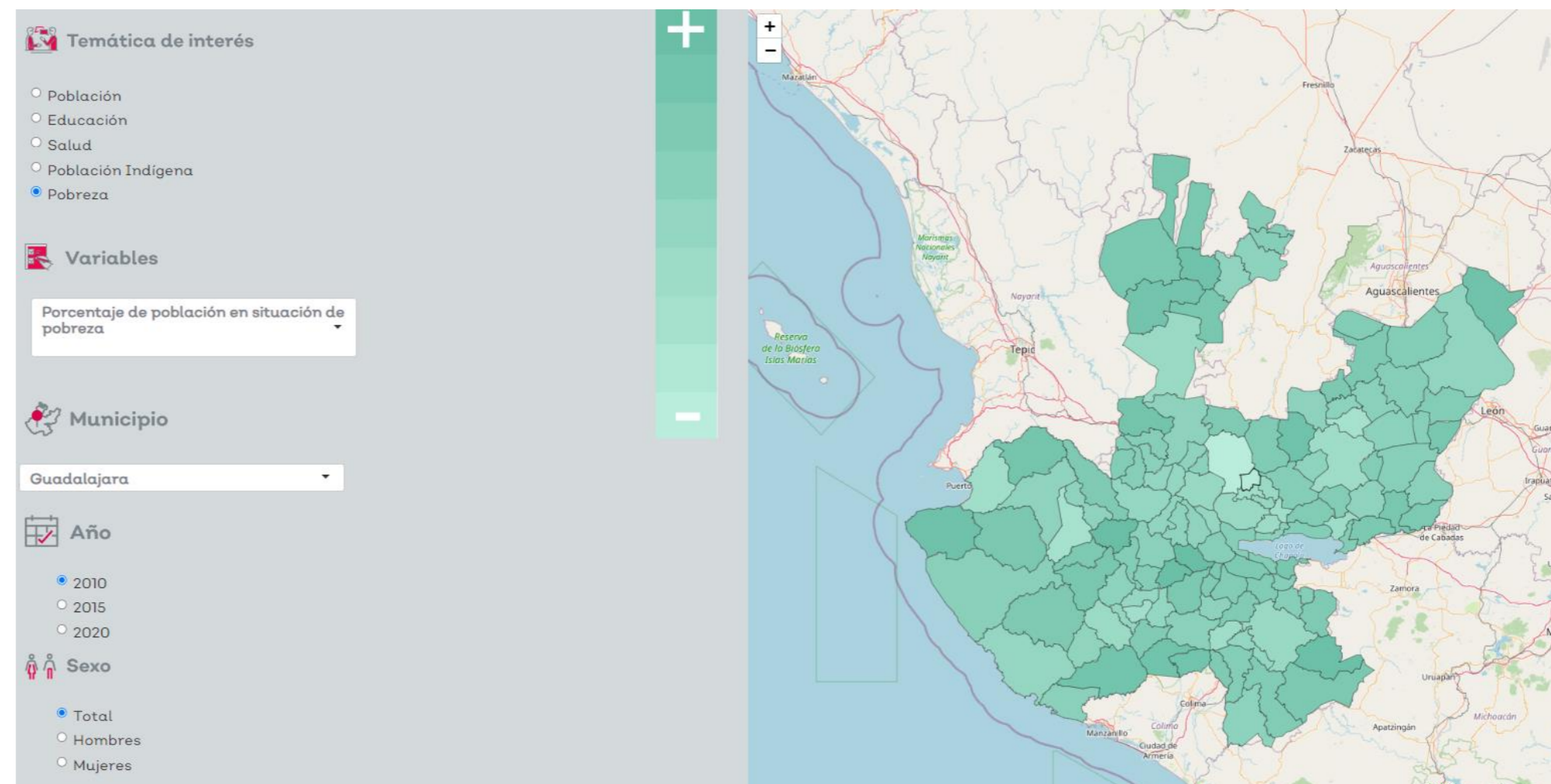



## 9 categorías

### Variables georreferenciadas

*Población, 5.*

*Educación, 10.*

*Salud, 5.*

*Población Indígena*

*Pobreza, 6*

	<b>Población</b>	<b>5</b>		<b>Educación</b>	<b>7</b>
	<b>Salud</b>	<b>6</b>		<b>Hogares</b>	<b>1</b>
	<b>Economía</b>	<b>15</b>		<b>Población indígena</b>	<b>3</b>
	<b>Toma de decisión</b>	<b>1</b>		<b>Uso de tiempo</b>	<b>3</b>
	<b>Pobreza</b>	<b>6</b>			



# Herramienta para la evaluación de la calidad de los registros administrativos (HECRA)

Código		II.4.1.4.1									
Nombre de la Actividad Específica		Atender solicitudes de Unidades de Estado para aplicar la Herramienta para Evaluar la Calidad de los Registros Administrativos (HECRA).									
Descripción		Promover el uso de la HECRA en Unidades Administrativas con funciones estadísticas para generar solicitudes de aplicación en registros seleccionados.									
Fecha	Inicio	01 de marzo									
	Término	31 de octubre									
Entregable (s)										Meta	
Reporte de solicitudes atendidas y registros evaluados										3	
Programación mensual (Porcentaje)											
ene	feb	mar	abr	may	jun	jul	ago	sep	oct	nov	dic
		30				30			40		
Responsable de la actividad específica:											
INEGI y Vocales de las Unidades de Estado productores de registros administrativos.											

Alineación con el PEEG			
Objetivo	Proyecto	Meta	Actividad General
II	II.4	II.4.1	II.4.1.4



## Capacitaciones de la Herramienta para la Evaluación de la Calidad de Registros Administrativos (HECRA)

La Herramienta para la Evaluación de la Calidad de Registros Administrativos (HECRA), es un instrumento de evaluación de la calidad de los registros administrativos susceptibles de ser aprovechados para la generación de información estadística y geográfica. La herramienta está diseñada para ser aplicada en las dependencias de los sistemas nacional y subnacionales de información estadística y geográfica.



## Capacitaciones de la Herramienta para la Evaluación de la Calidad de Registros Administrativos (HECRA)

A través de la Dirección de Información Estadística Demográfica y Social, en colaboración con el Instituto Nacional de Estadística y Geografía (INEGI), se realizaron capacitaciones de la HECRA los días 29 y 30 de mayo de 2023, en modalidad presencial y virtual, a personal de la Secretaría Ejecutiva Del SIPINNA Jalisco, en coordinación con la Secretaría de Igualdad Sustantiva entre Mujeres y Hombres (SISEMH).

Los días 14 y 15 de junio de 2023 se llevó a cabo un curso virtual de la HECRA, dirigido a personal de las Comisarias municipales que integran el SIPINNA Jalisco.

El 19 y 20 de junio se impartió de forma presencial la capacitación de la herramienta a personal de la Dirección de Juzgados municipales del ayuntamiento de San Pedro Tlaquepaque.



## PAT 2024

# Plataforma de consulta interactiva de embarazo infantil y adolescente en los municipios de Jalisco



<b>Código</b>		IV.2.1.3.4									
<b>Nombre de la Actividad Específica</b>		Desarrollar una plataforma de consulta denominada Consulta interactiva de embarazo infantil y adolescente.									
<b>Descripción</b>		Sistema georreferenciado y gráfico con los embarazos registrados, ocurridos y tasas de fecundidad específica para los grupos de 9 a14, 15 a 19 y 9 a 19. Para diferentes periodos en los municipios de Jalisco.									
<b>Fecha</b>	<b>Inicio</b>	05 de marzo									
	<b>Término</b>	10 de julio									
<b>Entregable (s)</b>										<b>Meta</b>	
Sistema de consulta en línea										1	
<b>Programación mensual (Porcentaje)</b>											
<b>ene</b>	<b>feb</b>	<b>mar</b>	<b>abr</b>	<b>may</b>	<b>jun</b>	<b>jul</b>	<b>ago.</b>	<b>sep.</b>	<b>oct</b>	<b>nov</b>	<b>dic</b>
		20		20		60					
<b>Responsable de la actividad específica:</b>											
Grupo Estatal para la Prevención del Embarazo en Adolescentes del Estado de Jalisco. (GEPEAJAL) y el IIEG.											

<b>Alineación con el PEEG</b>			
<b>Objetivo</b>	<b>Proyecto</b>	<b>Meta</b>	<b>Actividad General</b>
IV	IV.2	IV.2.1	IV.2.1.3





# PAT 2024

**Encuesta estatal sobre prevención  
combinada en hombres que tienen sexo  
con hombres (HSH) y mujeres trans de 18  
años y más.**



<b>Código</b>		IV.2.1.3.3									
<b>Nombre de la Actividad Específica</b>		Encuesta Estatal sobre Prevención Combinada en Hombres que tienen Sexo con Hombres (HSH) y Mujeres Trans de 18 años y más.									
<b>Descripción</b>		Conocer las percepciones, experiencias y necesidades de los Hombres que tienen Sexo con Hombres (HSH) y Mujeres Trans de 18 años y más que radiquen en Jalisco, México, y busca conocer sus opiniones en torno a la Prevención Combinada del VIH y otras ITS, a fin de impulsar políticas públicas en esta materia en el estado.									
<b>Fecha</b>	<b>Inicio</b>	22 de enero									
	<b>Término</b>	12 de junio									
<b>Entregable (s)</b>										<b>Meta</b>	
Sistema de consulta en línea										1	
<b>Programación mensual (Porcentaje)</b>											
ene	feb	mar	abr	may	jun	jul	ago.	sep.	oct	nov	dic
30			30		40						
<b>Responsable de la actividad específica:</b>											
El Consejo Estatal para la Prevención del VIH - sida en Jalisco (COESIDA Jalisco) y el IIEG											

<b>Alineación con el PEEG</b>			
Objetivo	Proyecto	Meta	Actividad General
IV	IV.2	IV.2.1	IV.2.1.3



# PAT 2024

## Censo Nacional de Gobierno, Seguridad Pública y Sistema Penitenciario Estatal 2023



<b>Código</b>		V.3.1.1.1									
<b>Nombre de la Actividad Específica</b>		Captación de información para los diversos Censos de Gobierno Estatal.									
<b>Descripción</b>		Gestionar y concertar la obtención de información para los diferentes Censos de Gobierno donde los informantes sean Unidades de Estado o Dependencias del Gobierno del Estado.									
<b>Fecha</b>	<b>Inicio</b>	02 de mayo									
	<b>Término</b>	30 de agosto									
<b>Entregable (s)</b>											<b>Meta</b>
Reporte sobre apoyos a cada operativo censal											2
Programación mensual (Porcentaje)											
ene	feb	mar	abr	may	jun	jul	ago.	sep.	oct	nov	dic
				50			50				
<b>Responsable de la actividad específica:</b>											
INEGI-IIEG-Dependencias Estatales Informantes											

Alineación con el PEEG			
Objetivo	Proyecto	Meta	Actividad General
V	V.3	V.3.1	V.3.1.1



# PAT 2024

## Herramienta para la evaluación de la calidad de los registros administrativos (HECRA)



<b>Código</b>		II.4.1.4.1									
<b>Nombre de la Actividad Específica</b>		Atender solicitudes de Unidades de Estado para aplicar la Herramienta para Evaluar la Calidad de los Registros Administrativos (HECRA).									
<b>Descripción</b>		Promover el uso de la HECRA en Unidades Administrativas con funciones estadísticas para generar solicitudes de aplicación en registros seleccionados.									
<b>Fecha</b>	<b>Inicio</b>	02 de mayo									
	<b>Término</b>	30 de septiembre									
<b>Entregable (s)</b>										<b>Meta</b>	
Reporte de solicitudes atendidas y registros evaluados										3	
<b>Programación mensual (Porcentaje)</b>											
ene	feb	mar	abr	may	jun	jul	ago.	sep.	oct	nov	dic
				50				50			
<b>Responsable de la actividad específica:</b>											
INEGI y Vocales de las Unidades de Estado productores de registros administrativos.											

<b>Alineación con el PEEG</b>			
<b>Objetivo</b>	<b>Proyecto</b>	<b>Meta</b>	<b>Actividad General</b>
II	II.4	II.4.1	II.4.1.4

**contacto@iieg.gob.mx**  
**www.iieg.gob.mx**



Calzada de los Pirules 71 Col. Cd. Granja  
C.P. 45010, Zapopan, Jalisco, Méx.  
Teléfono: (33) 3777-1770

