IIEG
Instituto de Información
Estadística y Geográfica
de Jalisco

Dirección de información Estadística
Geográfica y Ambiental

Comparativo sobre las cifras de Embarazo Adolescente en Jalisco con respecto al resto del país en 2022

IIEG
Instituto de Información Estadística y Geográfica de Jalisco

Dirección de información Estadística
Geográfica y Ambiental

Estado	Casos
Chiapas	63
Michoacán de Ocampo	58
Puebla	58
Durango	57
Guerrero	57
Tabasco	56
Zacatecas	53
Oaxaca	52
Tlaxcala	52
Chihuahua	51
Nayarit	51
Coahuila de Zaragoza	50
Aguascalientes	49
Guanajuato	48
Campeche	47
San Luis Potosí	46
Veracruz de Ignacio de la Llave	46
Jalisco	43
Morelos	43
Sinaloa	43
Baja California Sur	42
Sonora	42
México	41
Quintana Roo	41
Tamaulipas	41
Nuevo León	40
Colima	39
Hidalgo	39
Querétaro	39
Yucatán	38
Baja California	36

Número de casos de embarazo adolescente por cada 1,000 mujeres entre 15 y 19 años

IIEG
Instituto de Información Estadística y Geográfica de Jalisco

Estado	Casos
Chiapas	955
México	841
Veracruz de Ignacio de la Llave	751
Puebla	642
Guerrero	539
Jalisco	473
Michoacán de Ocampo	467
Guanajuato	425
Oaxaca	414
Chihuahua	348
Tabasco	284
Nuevo León	268
Ciudad de México	247
Tamaulipas	209
Coahuila de Zaragoza	205
Baja California	183
San Luis Potosí	177
Sinaloa	174
Hidalgo	165
Yucatán	146
Durango	144
Sonora	140
Quintana Roo	131
Morelos	125
Querétaro	124
Nayarit	107
Zacatecas	106
Tlaxcala	96
Aguascalientes	89
Campeche	83
Baja California Sur	47
Colima	34

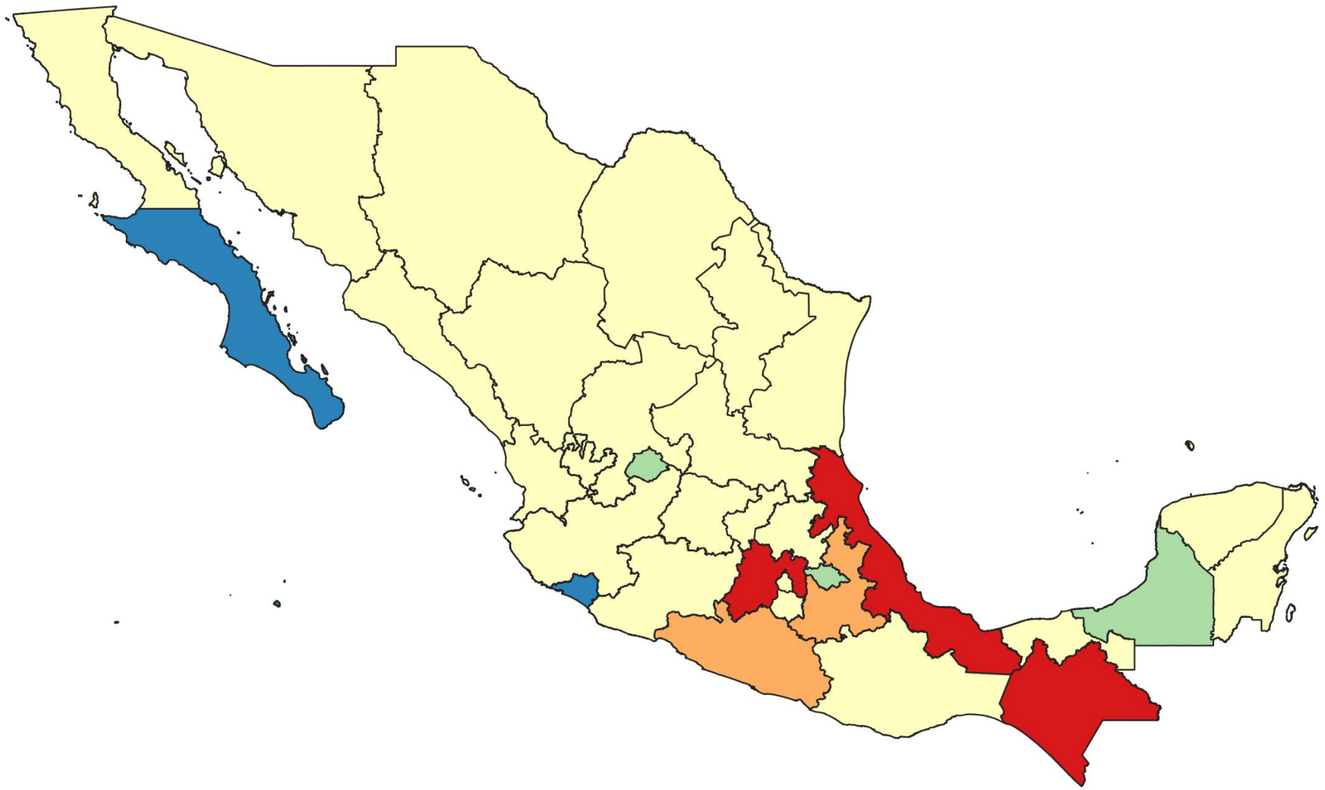

Número de casos de embarazo en niñas menores de 15 años

Porcentaje de Madres Adolescentes por segunda ocasión
Menos del 15%
15 - 20%
Más del 20%

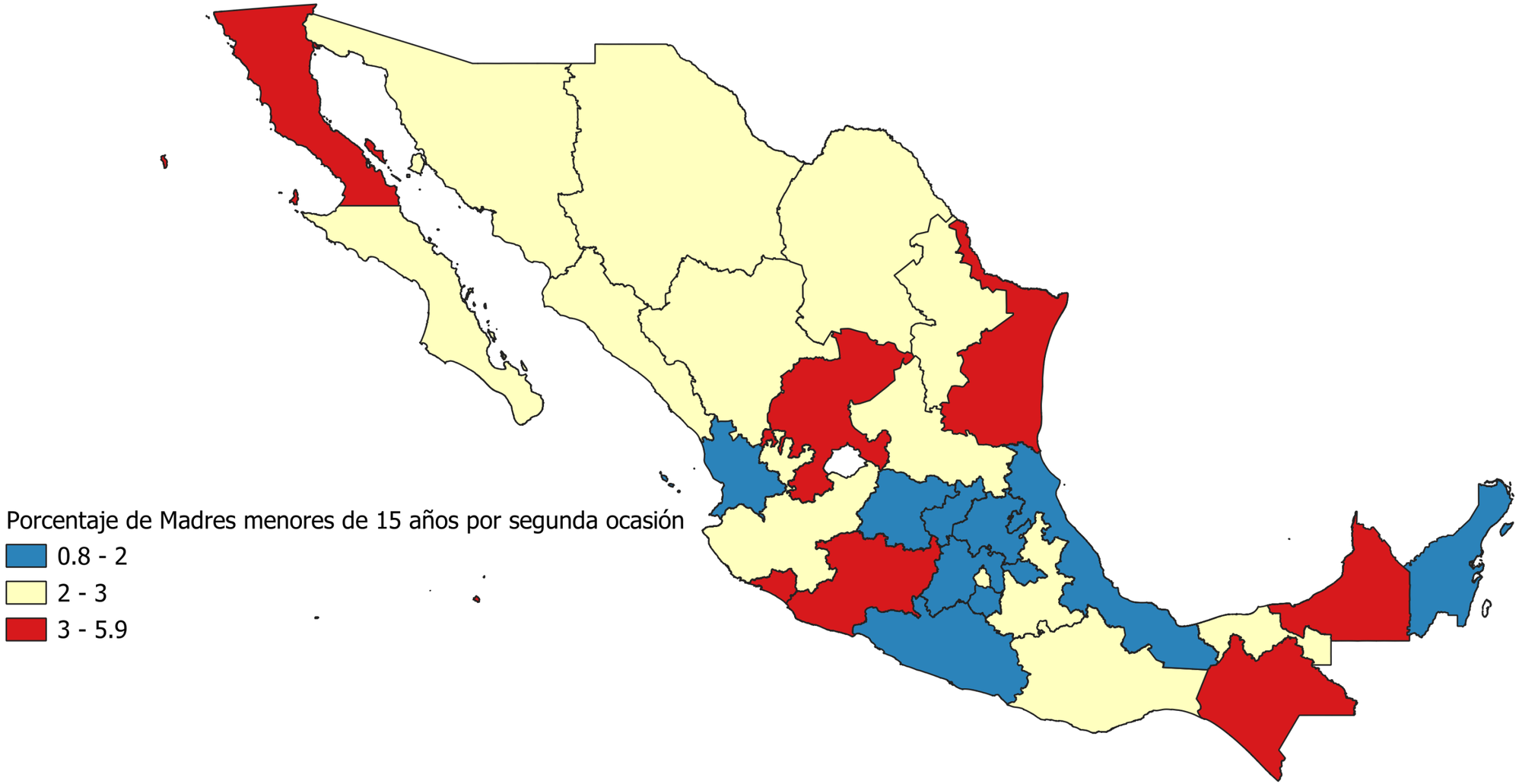
Porcentaje de Madres menores de 15 años por segunda ocasión
0.8 - 2
2 - 3
3 - 5.9

Juan José Del Toro Madrueño
Director de Información Estadística
Geográfica y Ambiental

3777-1770 Ext. 36730
juan.deltoro@iieg.gob.mx

contacto@iieg.gob.mx
www.iieg.gob.mx

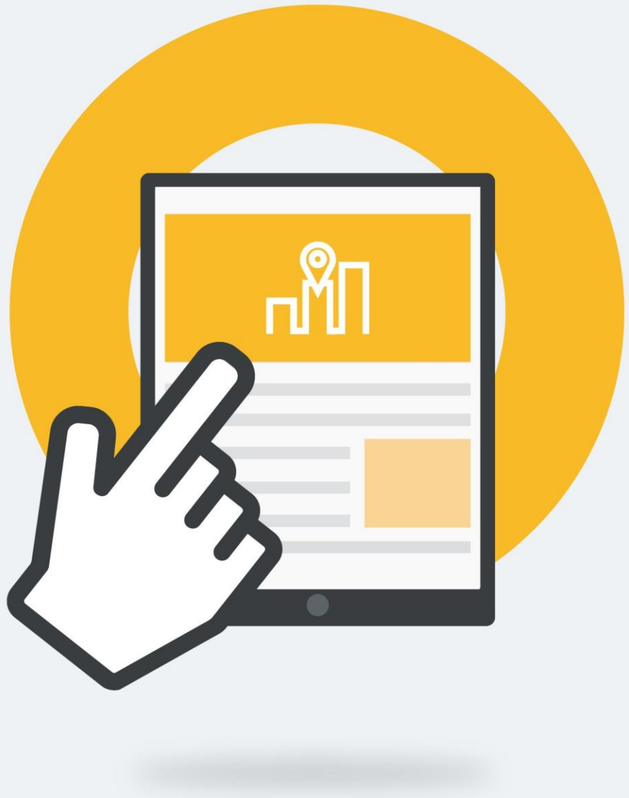

Calzada de los Pirules 71 Col. Cd. Granja
C.P. 45010, Zapopan, Jalisco, Méx.
Teléfono: 3777-1770

IIEG
Instituto de Información Estadística y Geográfica de Jalisco

Jalisco
GOBIERNO DEL ESTADO