

Actividad industrial de Jalisco en febrero de 2023

De acuerdo con cifras del Indicador Mensual de la Actividad Industrial por Entidad Federativa (IMAIEF) reportadas por INEGI, la actividad industrial en Jalisco disminuyó 2.0% a tasa anual en febrero de 2023 con cifras originales, desempeño menor al del mes inmediato anterior, cuando se presentó un incremento de 3.4% anual. Cabe señalar que, con cifras desestacionalizadas, la variación anual de Jalisco fue de -1.9%.

El desempeño estatal promedio de los últimos doce meses registró su primer descenso después de 6 meses consecutivos de incrementos al pasar de 8.0% a 7.5% respecto al mes inmediato anterior.

La actividad industrial considera los sectores: i) Minería; ii) Generación, transmisión y distribución de energía eléctrica, suministro de agua y de gas por ductos al consumidor final; iii) Construcción; y, iv) Industrias manufactureras.

Indicador Mensual de la Actividad Industrial de Jalisco. Variación porcentual anual y variación promedio anual con cifras originales, enero 2013-febrero 2023

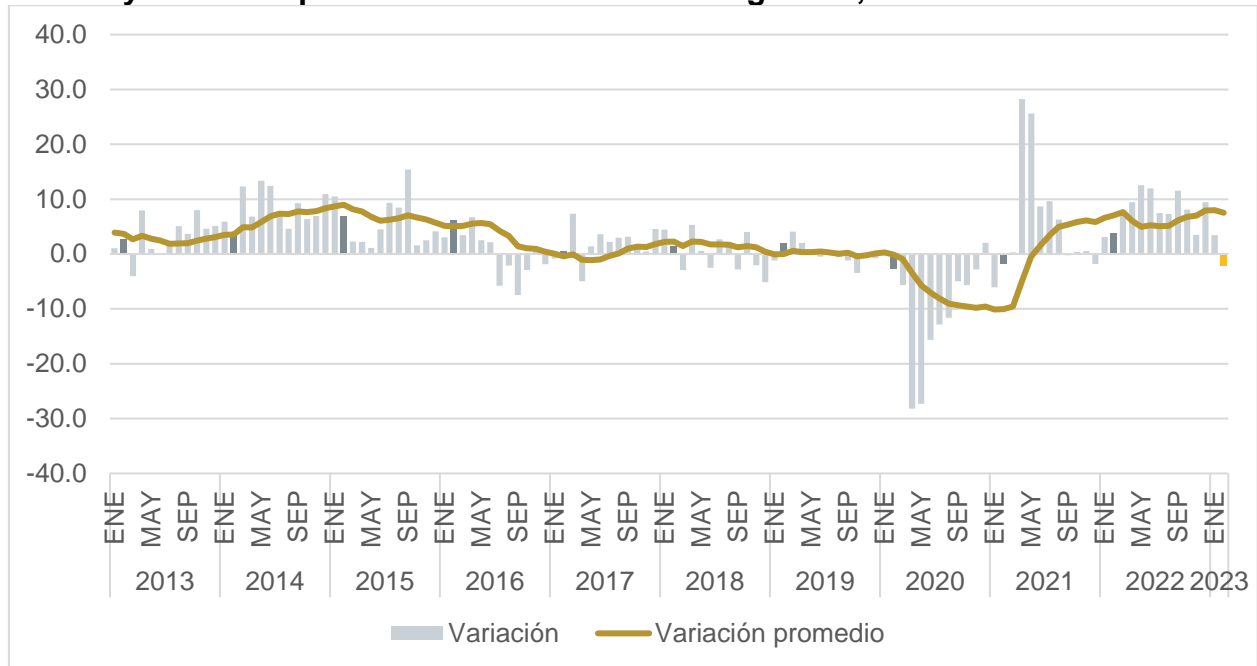

Fuente: IIEG, con información de INEGI.

Nota: La variación anual es la variación con respecto al mismo mes del año anterior, mientras que la variación promedio es el promedio de las variaciones los últimos doce meses. Las variaciones son de las cifras originales, es decir, las cifras sin desestacionalizar.

En variación anual en cifras originales, el desempeño de la actividad industrial de Jalisco en febrero de 2023 fue inferior al nacional, que registró un crecimiento anual de 3.3%. La variación de -2.0% de Jalisco ubicó a la entidad en el lugar 24 a nivel nacional en cuanto a desempeño de la actividad industrial.

Variación porcentual anual del IMAIEF por entidad federativa con cifras originales, febrero 2023

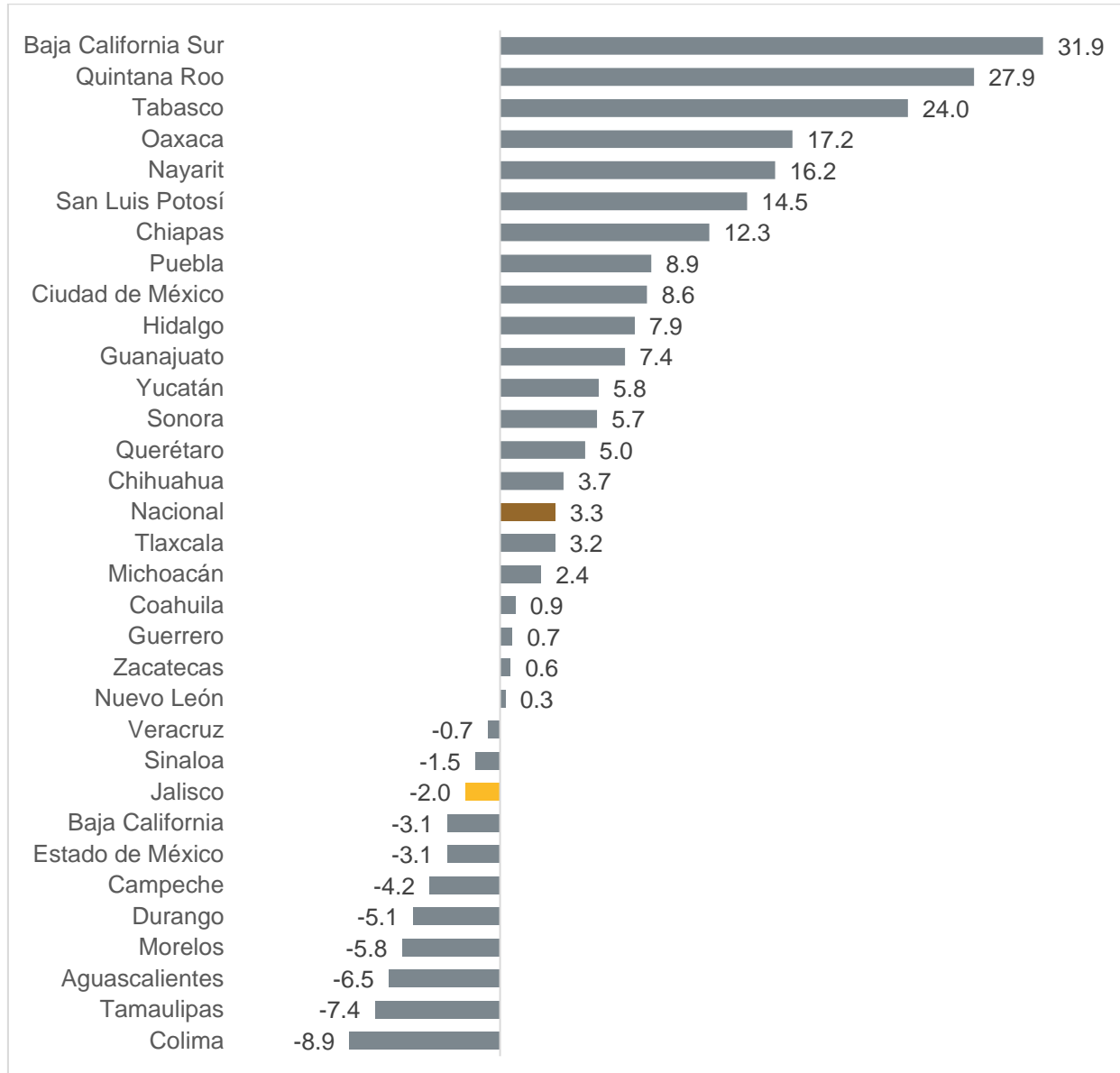

Fuente: IIEG, con información de INEGI.

Nota: La variación anual es la variación con respecto al mismo mes del año anterior. Las variaciones son de las cifras originales, es decir, las cifras sin desestacionalizar.

Con respecto a la serie desestacionalizada, el último valor del indicador de la actividad industrial de Jalisco se ubicó en 114.7, cifra inferior a la del mes inmediato anterior de 118.0, además, se observa una disminución de 1.9% desde su nivel de febrero de 2022 el cual se ubicaba en 116.9. Asimismo, el indicador de tendencia-ciclo disminuyó por séptimo mes consecutivo.

Indicador Mensual de la Actividad Industrial de Jalisco. Serie desestacionalizadas y de tendencia-ciclo, febrero 2023

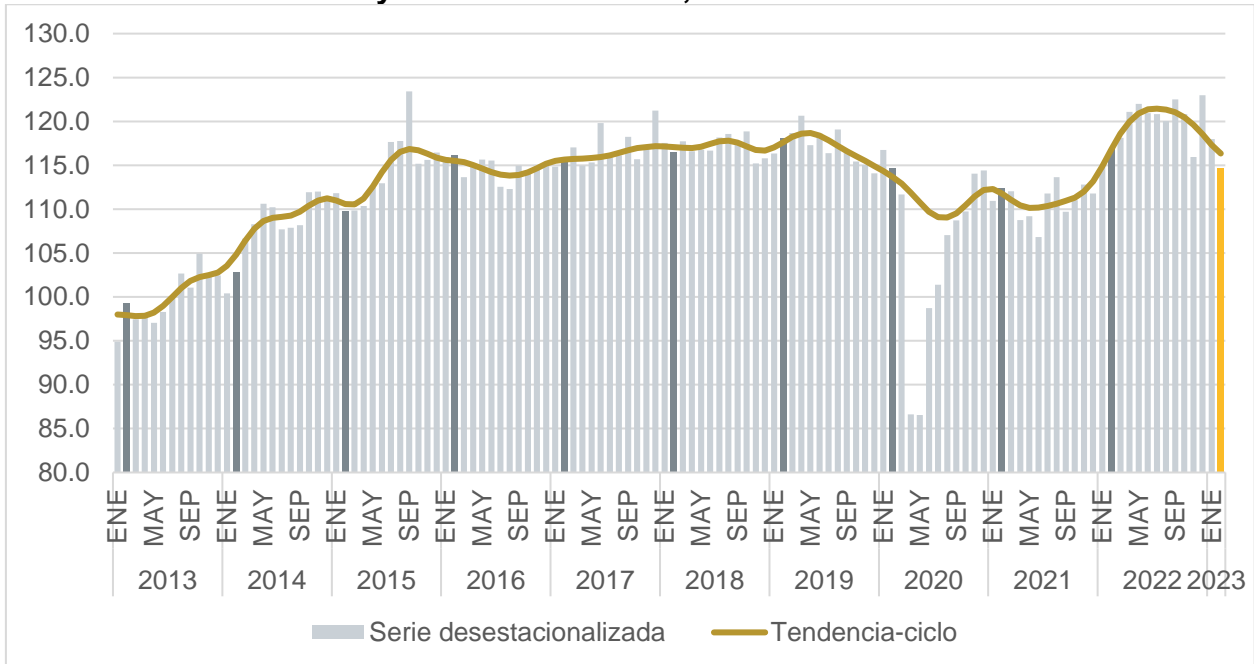

Fuente: IIEG, con información de INEGI.
 Nota: Índice base 2013=100.

Con cifras desestacionalizadas, el desempeño de la actividad industrial de Jalisco en febrero de 2023 fue inferior al nacional, que registró un crecimiento anual de 3.2%. La variación de -1.9% de Jalisco ubicó a la entidad en el lugar 24 a nivel nacional en cuanto a desempeño de la actividad industrial.

Variación porcentual anual del IMAIEF por entidad federativa con cifras desestacionalizadas, febrero 2023

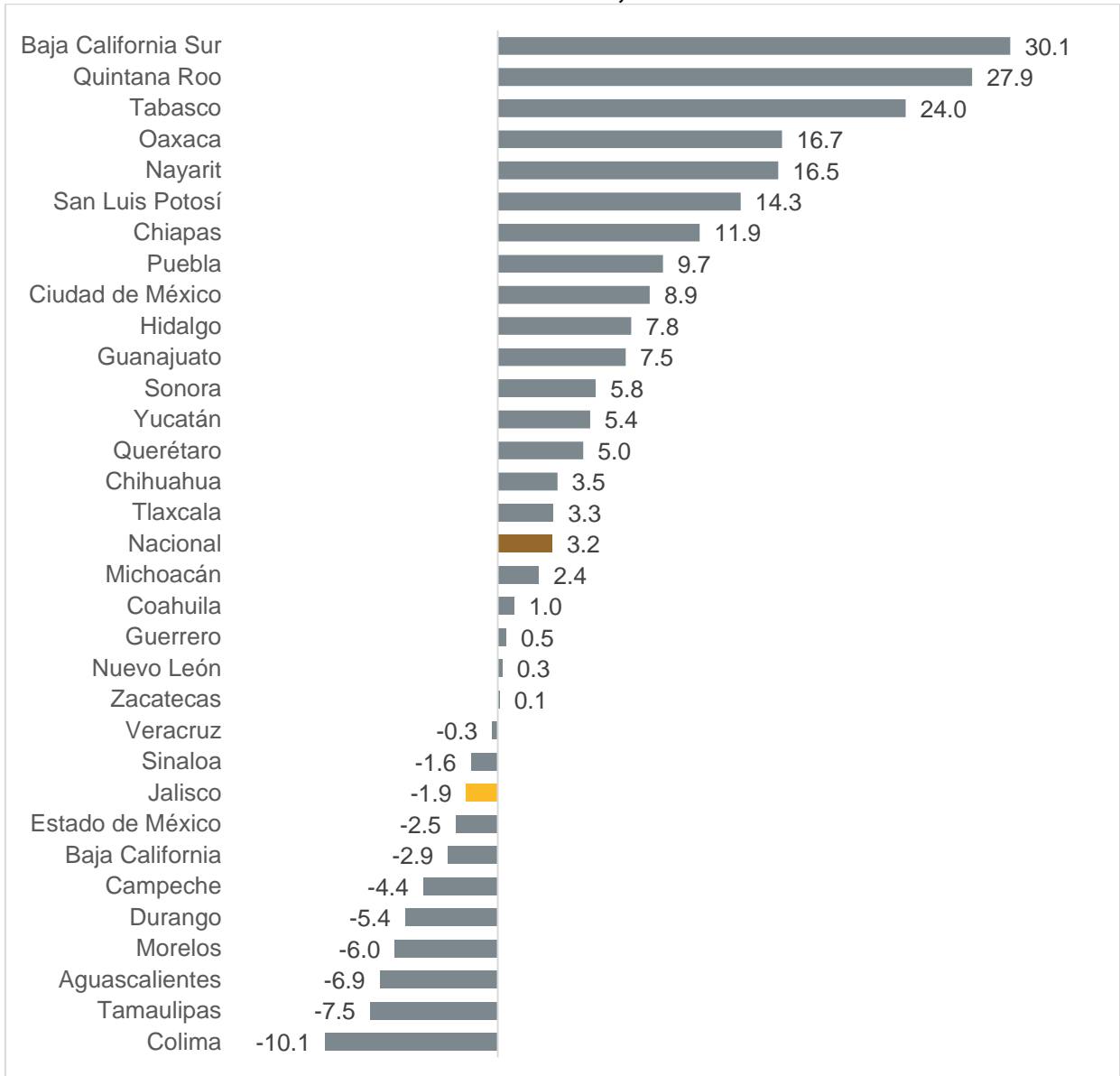

Fuente: IIEG, con información de INEGI.

Nota: La variación anual es la variación con respecto al mismo mes del año anterior. Las variaciones son de las cifras desestacionalizadas.

En variación mensual con cifras desestacionalizadas, el desempeño de la actividad industrial de Jalisco en febrero de 2023 fue inferior al nacional, que registró un crecimiento mensual de 0.5%. La variación de -2.7% de Jalisco ubicó a la entidad en el lugar 27 a nivel nacional en cuanto a desempeño de la actividad industrial.

Variación porcentual mensual del IMAIEF por entidad federativa con cifras desestacionalizadas, febrero 2023

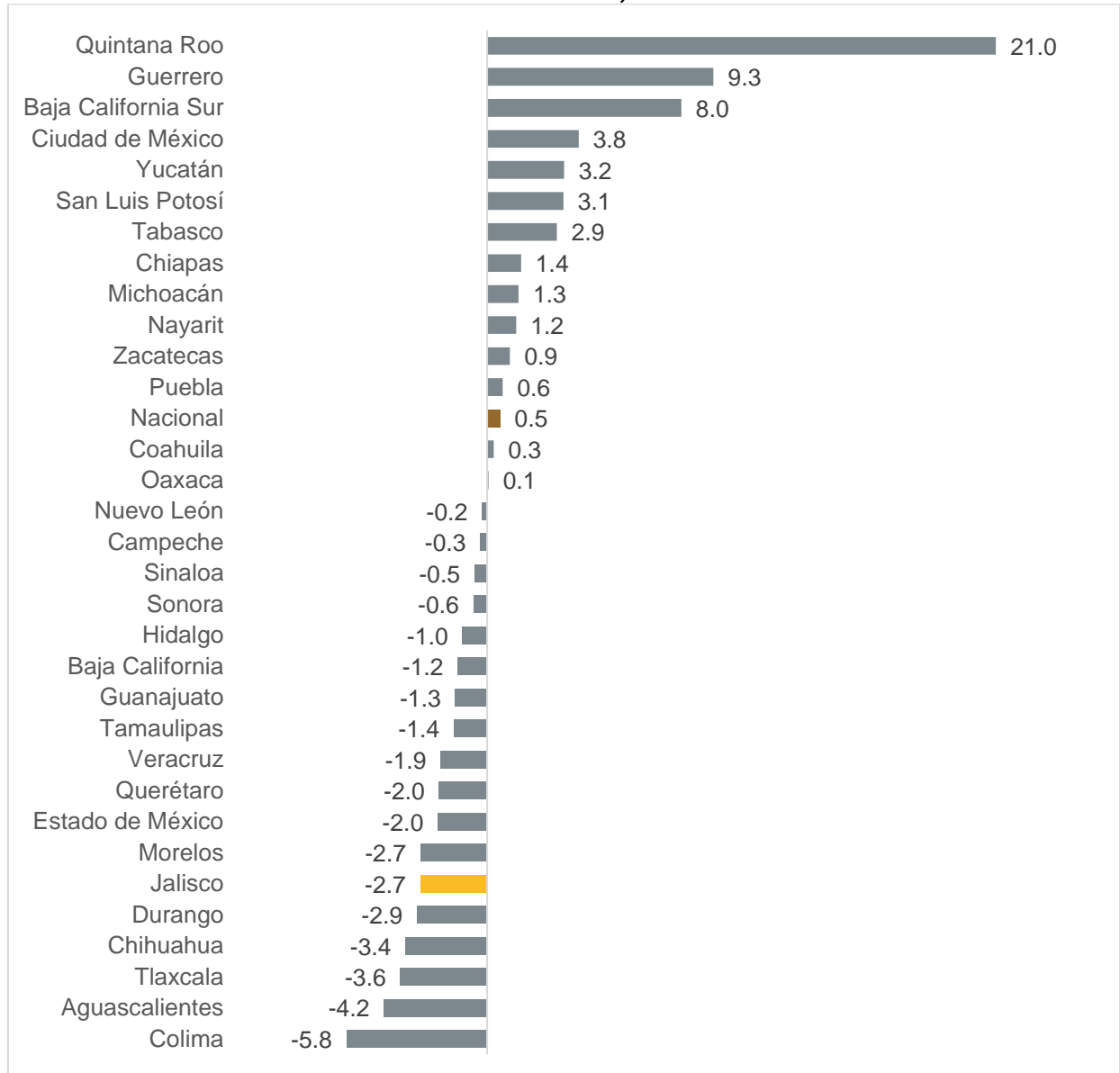

Fuente: IIEG, con información de INEGI.

Nota: La variación mensual es la variación con respecto al mes inmediato anterior. Las variaciones son de las cifras desestacionalizadas.

Si bien la actividad industrial en Jalisco presentó una caída anual de -2.0% en febrero de 2023, las industrias manufactureras tuvieron un incremento de 0.4% anual, siendo este sector el que ocasionó que la variación global de la actividad industrial en la entidad cayera a una menor tasa. Por su parte, la industria de la construcción presentó una caída de 11.7% anual. Por otro lado, los sectores de minería y servicios públicos (industrias de energía eléctrica, suministro de agua y de gas), los cuales tienen una menor contribución en la variación total del sector industrial de Jalisco, presentaron variaciones anuales de 6.4% y 4.0%, respectivamente.

Variación porcentual anual del IMAIEF de actividades secundarias, industria de la construcción, industrias manufactureras, minería y servicios públicos de Jalisco, febrero 2023

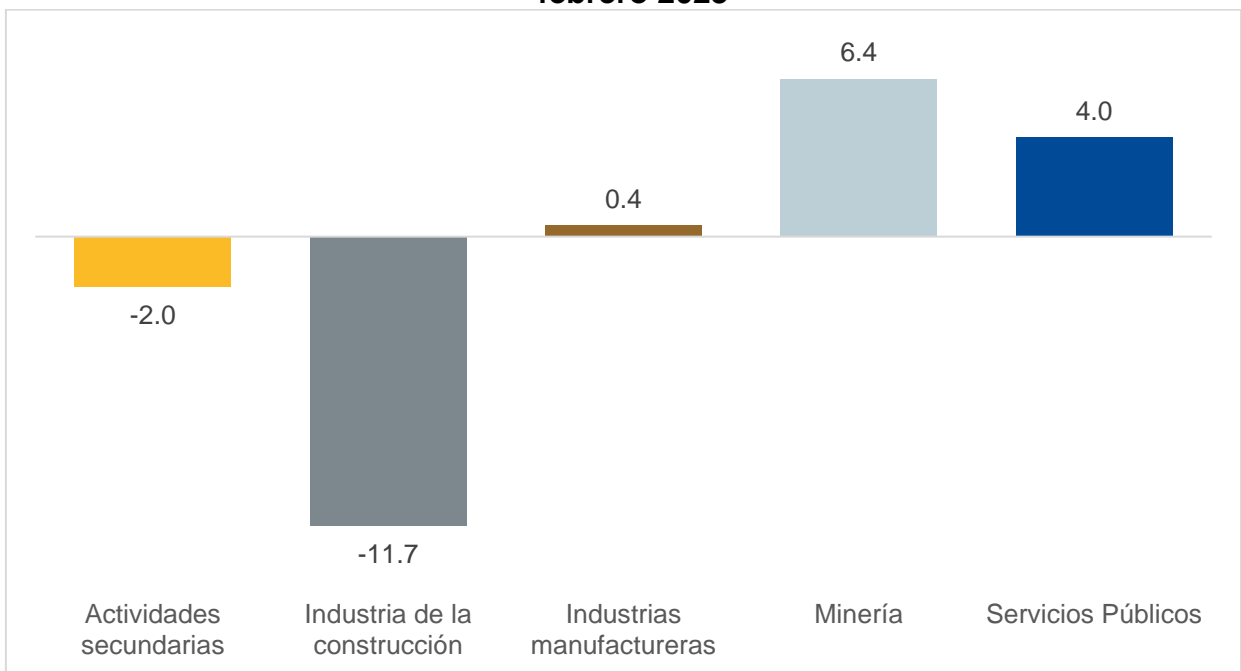

Fuente: IIEG, con información de INEGI.

Nota: La variación anual es la variación con respecto al mismo mes del año anterior. La variación de servicios públicos se refiere a la generación, transmisión y distribución de energía eléctrica, suministro de agua y de gas por ductos al consumidor final. Las variaciones son de las cifras originales, es decir, las cifras sin desestacionalizar.

Con relación a los sectores que componen las actividades secundarias, la industria de la construcción en Jalisco presentó una disminución de 11.7% a tasa anual en febrero de 2023, caída mayor a la del mes inmediato anterior, cuando se presentó un descenso de 4.9% anual. Sin embargo, la caída de febrero de 2023 fue menor a la de febrero de 2022, cuando se presentó una disminución de 17.6% en la actividad de la industria de la construcción estatal. Asimismo, la variación estatal promedio de los últimos doce meses cambió de -1.6% a -1.1%.

Variación porcentual anual del IMAIEF de construcción de Jalisco y su promedio de últimos doce meses, enero 2013-febrero 2023

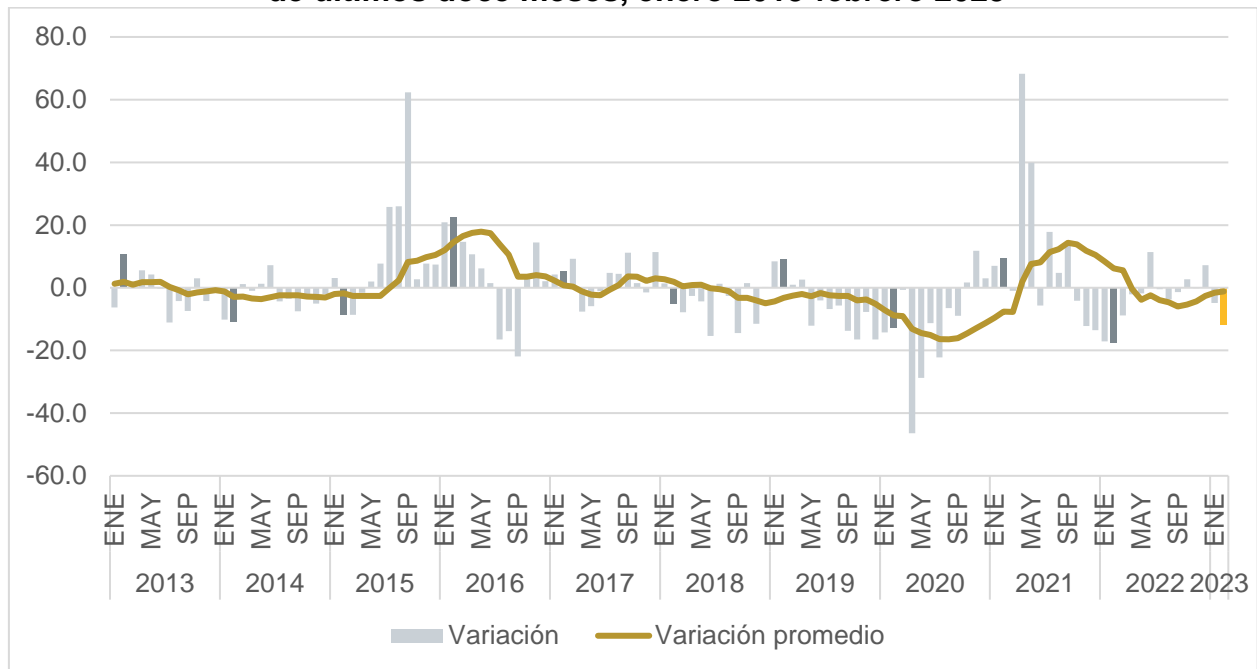

Fuente: IIEG, con información de INEGI.

Nota: La variación anual es la variación con respecto al mismo mes del año anterior, mientras que la variación promedio es el promedio de las variaciones los últimos doce meses. Las variaciones son de las cifras originales, es decir, las cifras sin desestacionalizar.

El desempeño de la actividad de la industria de la construcción estatal en febrero de 2023 fue inferior al nacional, que registró un crecimiento anual de 2.0%. Jalisco se ubicó en el lugar 27 a nivel nacional en cuanto a desempeño de la industria de la construcción.

Variación porcentual anual del IMAIEF de construcción por entidad federativa, febrero 2023

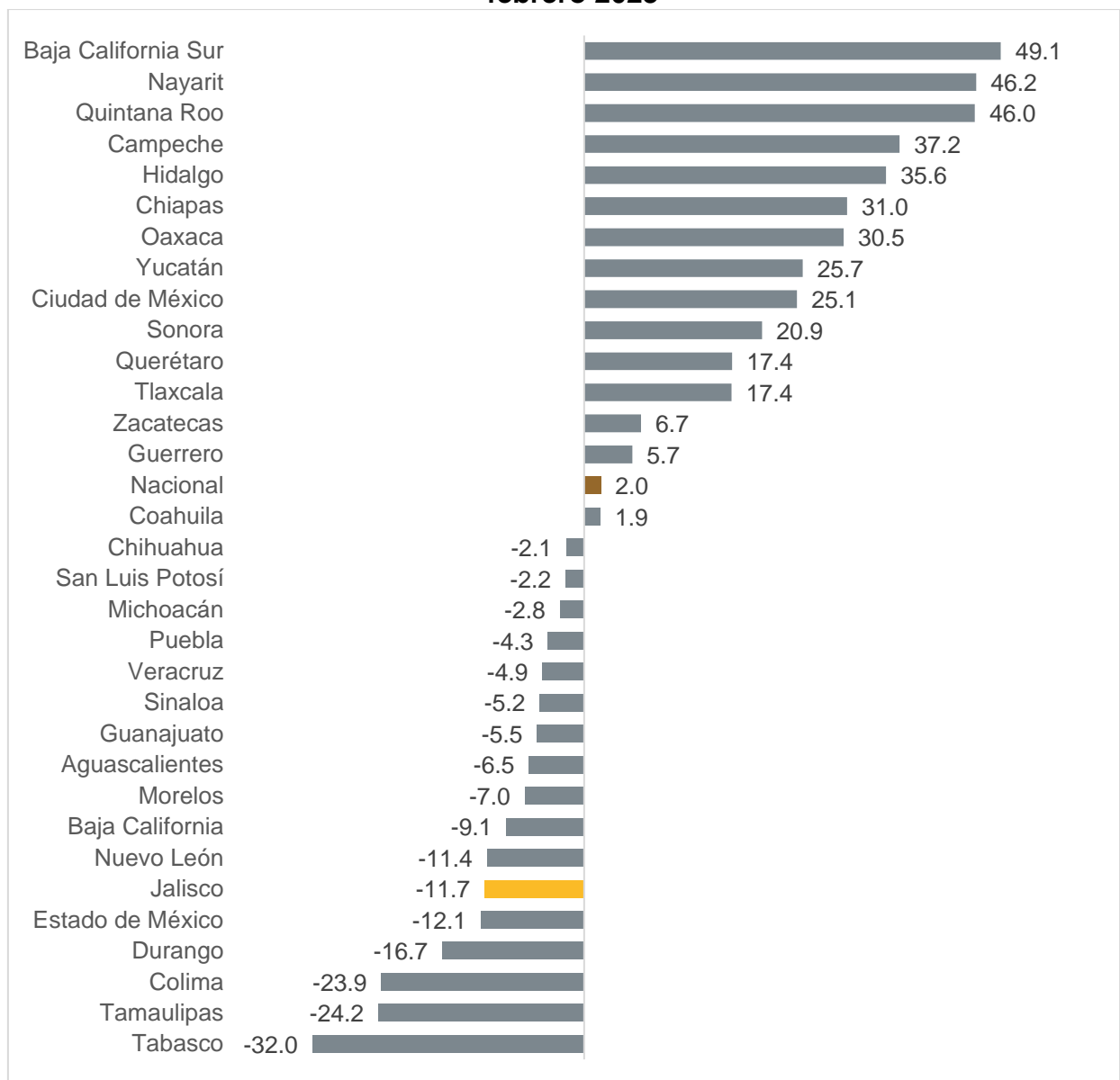

Fuente: IIEG, con información de INEGI.

Nota: La variación anual es la variación con respecto al mismo mes del año anterior. Las variaciones son de las cifras originales, es decir, las cifras sin desestacionalizar.

Respecto a la actividad de las industrias manufactureras en Jalisco, en febrero de 2023 se presentó un crecimiento de 0.4% a tasa anual en febrero de 2023, incremento inferior al del mes inmediato anterior, cuando se presentó un aumento de 6.0% anual. Además, el crecimiento de febrero de 2023 fue menor al de febrero de 2022, cuando se presentó un incremento de 12.3% en la actividad de las industrias manufactureras. Asimismo, la variación estatal promedio de los últimos doce meses bajó de 11.6% a 10.6%.

Variación porcentual anual del IMAIEF de industrias manufactureras de Jalisco y su promedio de últimos doce meses, enero 2013-febrero 2023

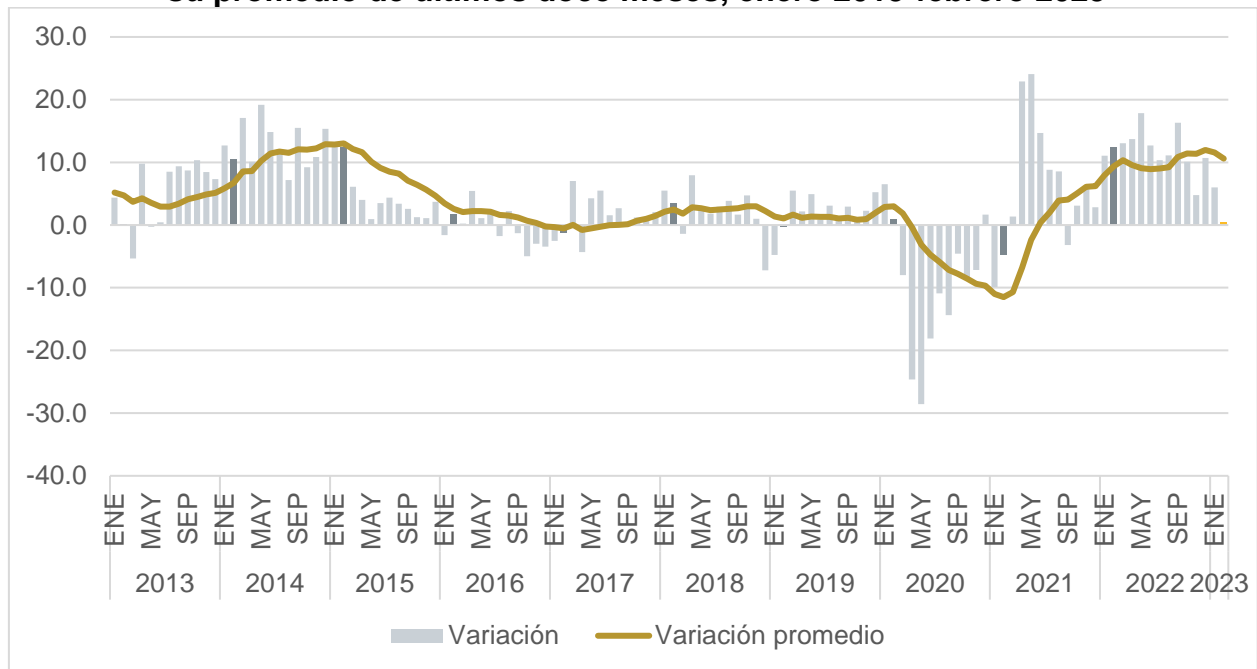

Fuente: IIEG, con información de INEGI.

Nota: La variación anual es la variación con respecto al mismo mes del año anterior, mientras que la variación promedio es el promedio de las variaciones los últimos doce meses. Las variaciones son de las cifras originales, es decir, las cifras sin desestacionalizar.

El desempeño estatal de la actividad de las industrias manufactureras, que mostró un crecimiento de 0.4% anual en febrero, fue inferior al nacional, que registró un crecimiento anual de 2.4%. Jalisco se ubicó en el lugar 17 a nivel nacional en cuanto a desempeño de las industrias manufactureras.

Variación porcentual anual del IMAIEF de industrias manufactureras por entidad federativa, febrero 2023

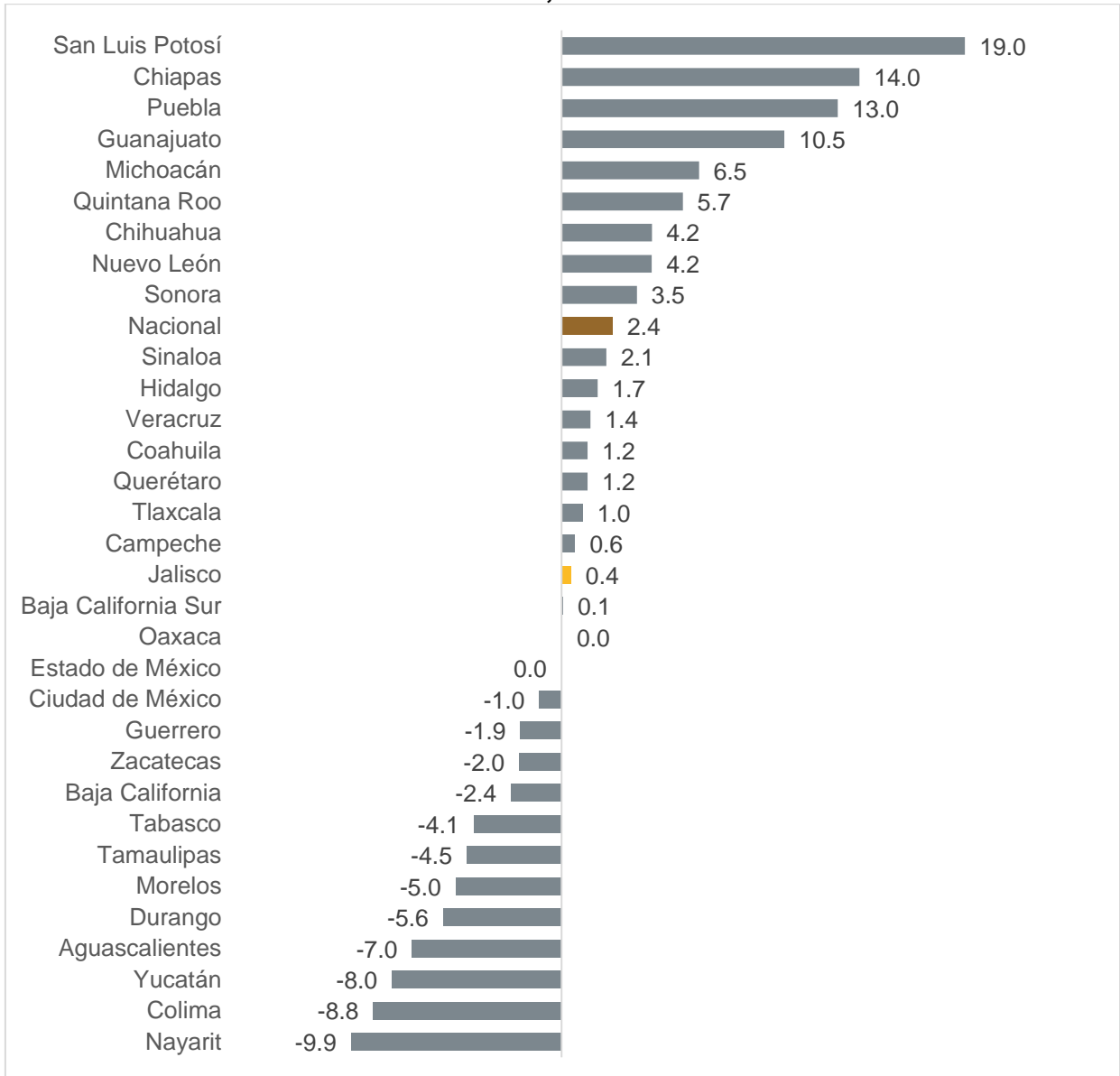

Fuente: IIEG, con información de INEGI.

Nota: La variación anual es la variación con respecto al mismo mes del año anterior. Las variaciones son de las cifras originales, es decir, las cifras sin desestacionalizar.