Exportaciones de Jalisco durante el primer trimestre de 2023

El INEGI publica de manera trimestral información de exportaciones manufactureras (sectores 31-33 de la clasificación SCIAN y minería (sector 21) por entidad federativa desde 2008, así como las exportaciones de agricultura, cría y explotación de animales (subsectores 111 y 112) a partir del primer trimestre de 2018.

De acuerdo con cifras reportadas por INEGI, en el primer trimestre de 2023 Jalisco exportó 6,639.9 millones de dólares (mdd). Esta cifra representa un incremento de 16.9% con respecto al mismo trimestre de 2022 que fue de 5,680.5 mdd.

Las exportaciones de Jalisco representan el 5.2% del total de las exportaciones nacionales que el INEGI desagrega por entidad federativa cuyo monto para el primer trimestre de 2023 asciende a 127,108.7 mdd. Esto significa un incremento en la contribución de Jalisco a las exportaciones nacionales respecto al mismo trimestre del año anterior cuando su aporte fue del 4.8%.

Exportaciones trimestrales de Jalisco, 2008 T1 - 2023 T1, millones de dólares

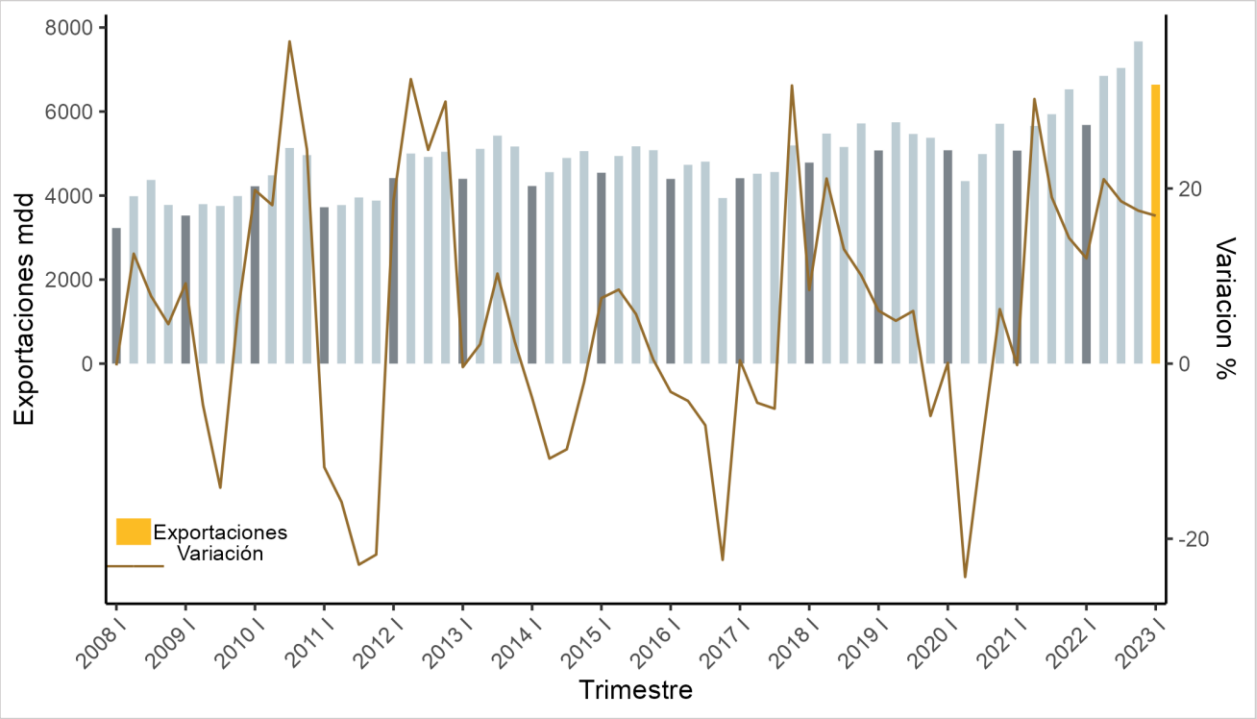

Fuente: Elaborado con datos de INEGI, exportaciones por entidad federativa. Nota: *Cifras preliminares a partir de 2018, y se incluye el subsector 111 de Agricultura.

Jalisco se ubica en el séptimo lugar de entidades con mayores exportaciones en el primer trimestre de 2023. Chihuahua ocupó el primer lugar nacional aportando el 13.3% de las exportaciones totales. Jalisco se posicionó como el segundo estado no fronterizo con mayor valor de exportaciones durante este periodo.

Exportaciones por entidad federativa durante el primer trimestre de 2023, millones de dólares

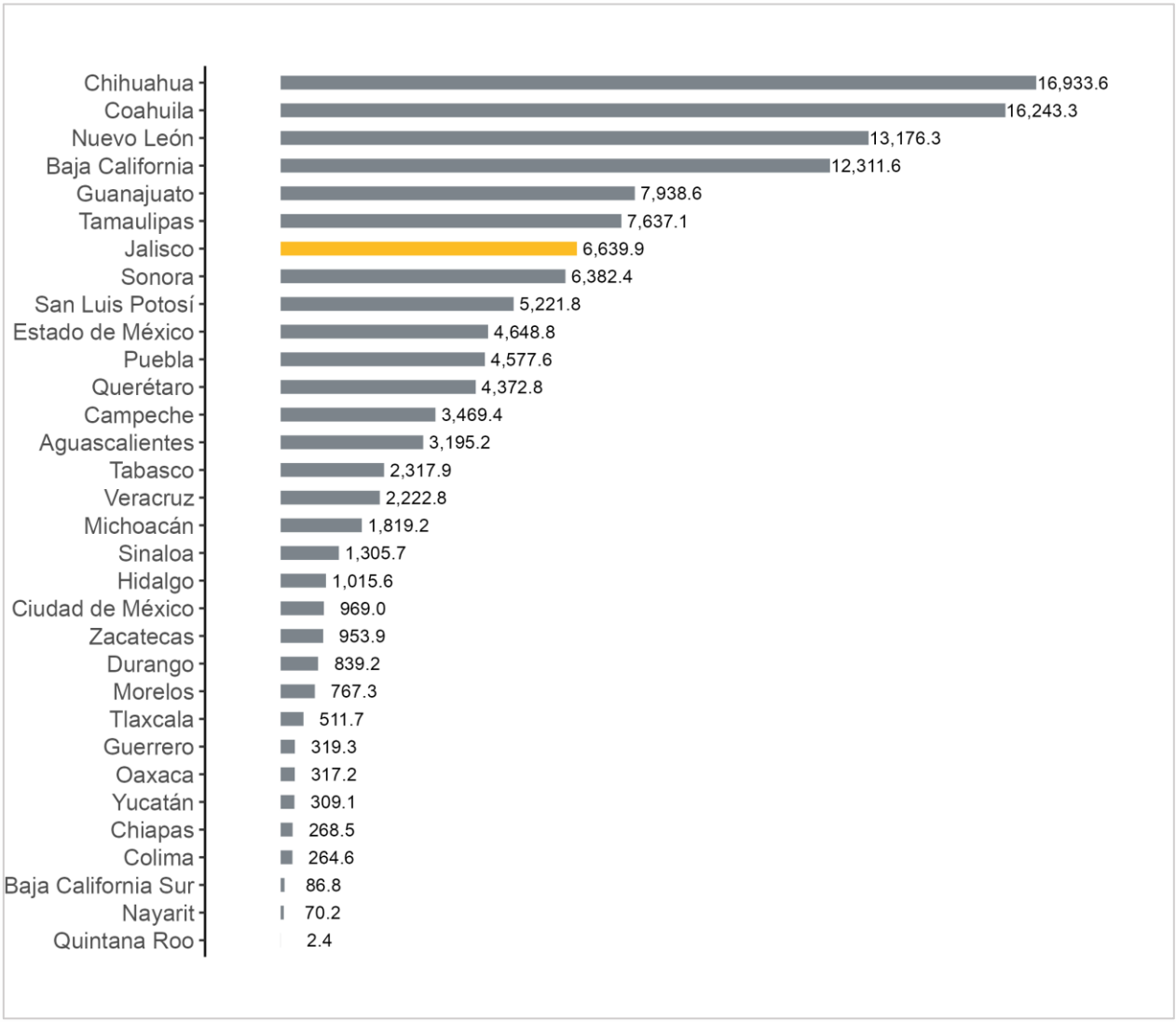

Fuente: Elaborado con datos de INEGI, exportaciones por entidad federativa.

El principal subsector exportador de Jalisco es la fabricación de equipo de computación, comunicación, medición y de otros equipos, componentes y accesorios electrónicos. Este sector representa el 51.6% de las exportaciones totales de la entidad en el primer trimestre de 2023. En el segundo lugar se encuentra la industria de las bebidas y el tabaco (11.8%) y en el tercer lugar la fabricación de equipo de transporte (8.7%).

Exportaciones de Jalisco por subsector en el primer trimestre de 2023, millones de dólares

Subsector	Monto	Porcentaje
Fabricación de equipo de computación, comunicación, medición y de otros equipos, componentes y accesorios electrónicos	3,424.8	51.6%
Industria de las bebidas y el tabaco	781.5	11.8%
Fabricación de equipo de transporte	576.9	8.7%
Industria del plástico y del hule	562.2	8.5%
Agricultura	317.2	4.8%
Industria alimentaria	299.4	4.5%
Industria química	237.3	3.6%
Fabricación de productos metálicos	99.0	1.5%
Industrias metálicas básicas	82.3	1.2%
Fabricación de productos a base de minerales no metálicos	55.4	0.8%
Fabricación de accesorios, aparatos eléctricos y equipo de generación de energía eléctrica	42.3	0.6%
Curtido y acabado de cuero y piel, y fabricación de productos de cuero, piel y materiales sucedáneos	35.5	0.5%
Otras industrias manufactureras	32.1	0.5%
Industria del papel	19.7	0.3%
Fabricación de muebles, colchones y persianas	18.7	0.3%
Fabricación de productos textiles, excepto prendas de vestir	13.2	0.2%
Fabricación de maquinaria y equipo	13.2	0.2%
Subsectores no especificados	10.5	0.2%
Fabricación de insumos textiles y acabado de textiles	8.3	0.1%
Fabricación de productos derivados del petróleo y del carbón	6.4	0.1%
Impresión e industrias conexas	4.1	0.1%
Exportaciones totales	**6,639.9**	**100%**

Fuente: Elaborado con datos de INEGI, exportaciones por entidad federativa. Por criterio de confidencialidad, algunas exportaciones no se pueden asignar a un subsector, por lo que estos montos se agrupan en la categoría de "Subsectores no especificados"

El principal subsector exportador de Jalisco “Fabricación de equipo de computación, comunicación, medición y de otros equipos, componentes y accesorios electrónicos” contribuyó con el 17.4% de las exportaciones nacionales de este subsector, ocupando el tercer lugar a nivel nacional, después de Chihuahua y Baja California.

Exportaciones del subsector (Fabricación de equipo de computación, comunicación, medición y de otros equipos, componentes y accesorios electrónicos" durante primer trimestre de 2023, millones de dólares

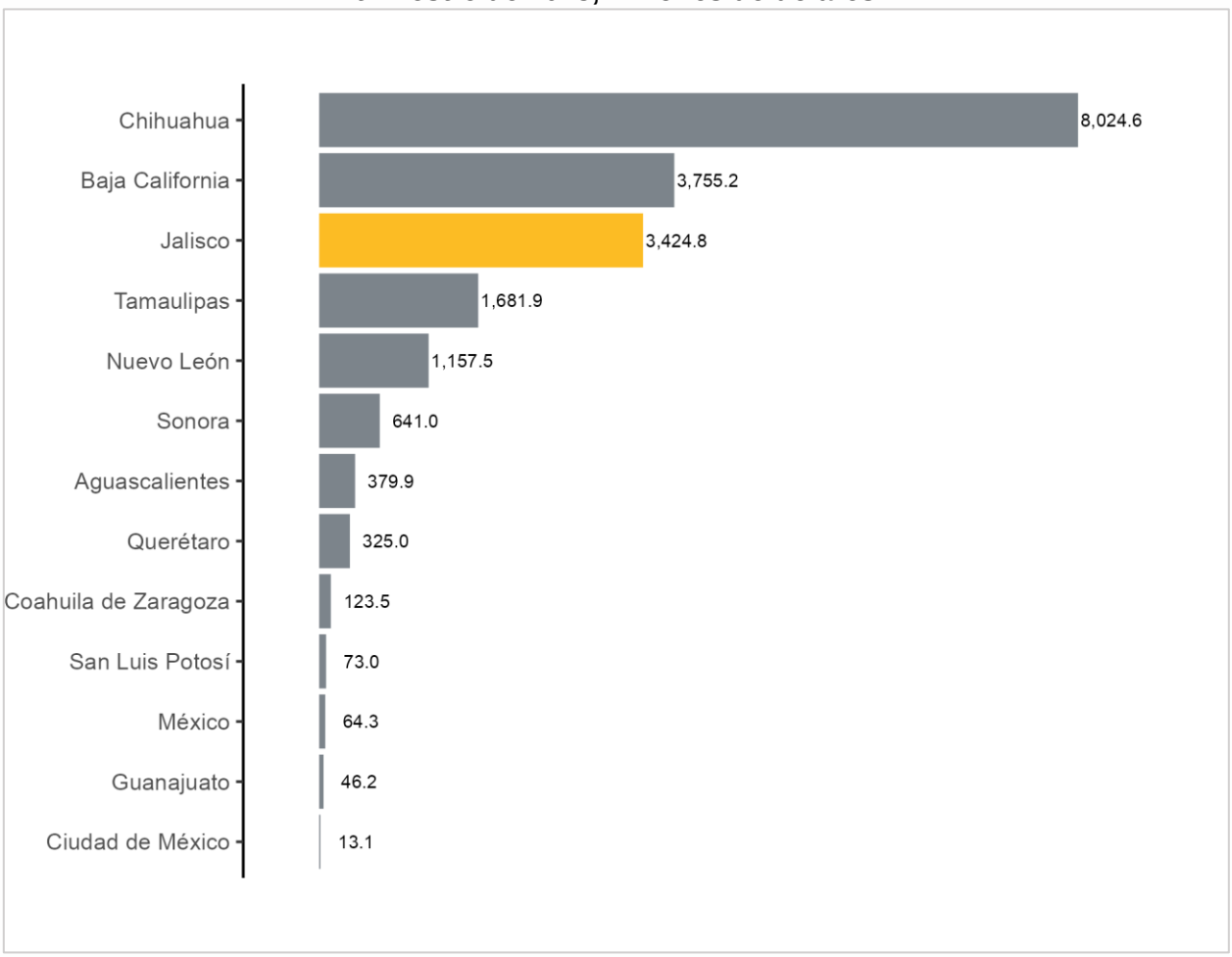

Fuente: Elaborado con datos de INEGI, exportaciones por entidad federativa.