

## Producción de la industria de la construcción en Jalisco de diciembre de 2022

De acuerdo con datos de la Encuesta Nacional de Empresas Constructoras (ENEC) de INEGI, la producción de la industria de la construcción en Jalisco se ubicó en 2,072 millones de pesos constantes durante el mes de diciembre de 2022, ubicándose por arriba de la cifra de diciembre de 2021 que alcanzó los 1,917 millones de pesos constantes. Esto representó un aumento de 8.1% respecto al mismo mes del año anterior. Además, esta cifra es la más alta para un diciembre desde 2019.

### Valor de la producción de la industria de la construcción en Jalisco, cifras mensuales en millones de pesos constantes, diciembre 2006-diciembre 2022

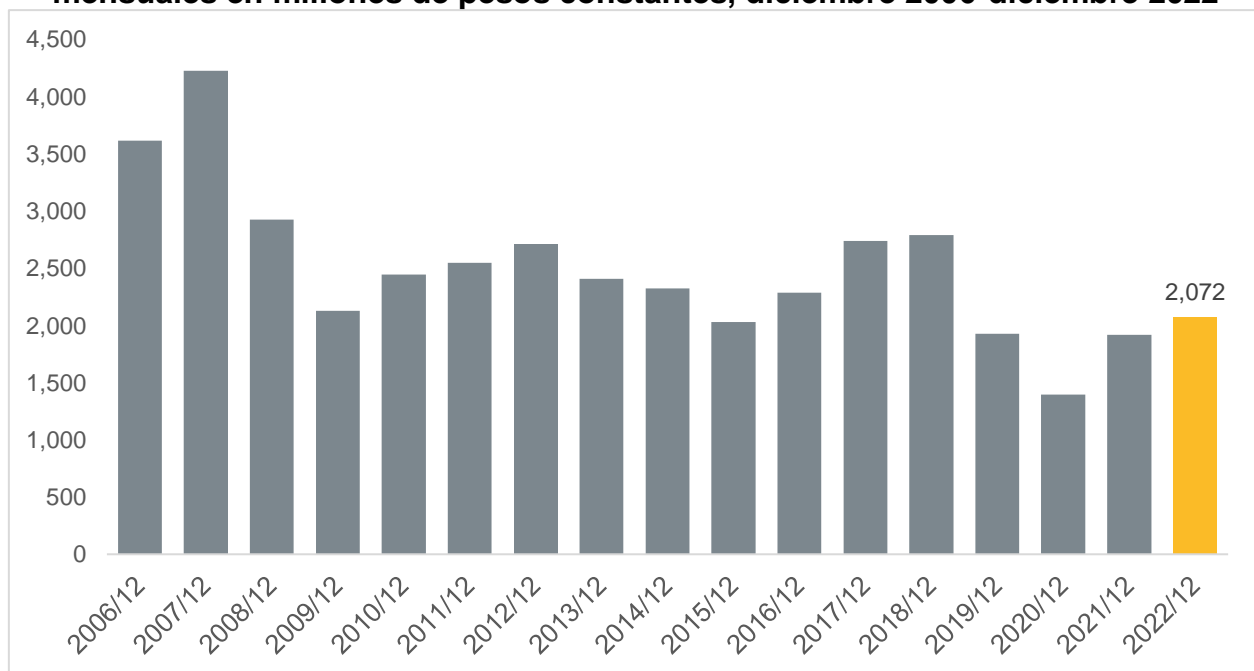

Fuente: IIEG con información de INEGI.

Si desea conocer más información sobre el sector de la construcción de Jalisco, puede consultar cifras de valor de la producción por sector contratante (sector público y privado) o por tipo de obra (edificación, transporte y urbanización, etc.) en la página de [Sector construcción](#) de la sección de sectores estratégicos de Jalisco del IIEG. En este sitio también puede encontrar información del sector de la construcción de otras fuentes, como trabajadores de la construcción asegurados en el IMSS o establecimientos del sector por rama y tamaño. Liga: [https://iieg.gob.mx/ns/?page\\_id=12894](https://iieg.gob.mx/ns/?page_id=12894)

Con base en cifras originales a precios constantes, la producción de la industria de la construcción en Jalisco aumentó 12.9% en diciembre de 2022 respecto al mes inmediato anterior. Asimismo, el comportamiento promedio de los últimos doce meses subió por segundo mes consecutivo, pasando de 1,763 millones de pesos constantes en noviembre de 2022 a 1,776 millones de pesos constantes en diciembre de 2022.

**Valor de la producción de la industria de la construcción en Jalisco, cifras mensuales en millones de pesos constantes, enero 2013-diciembre 2022**

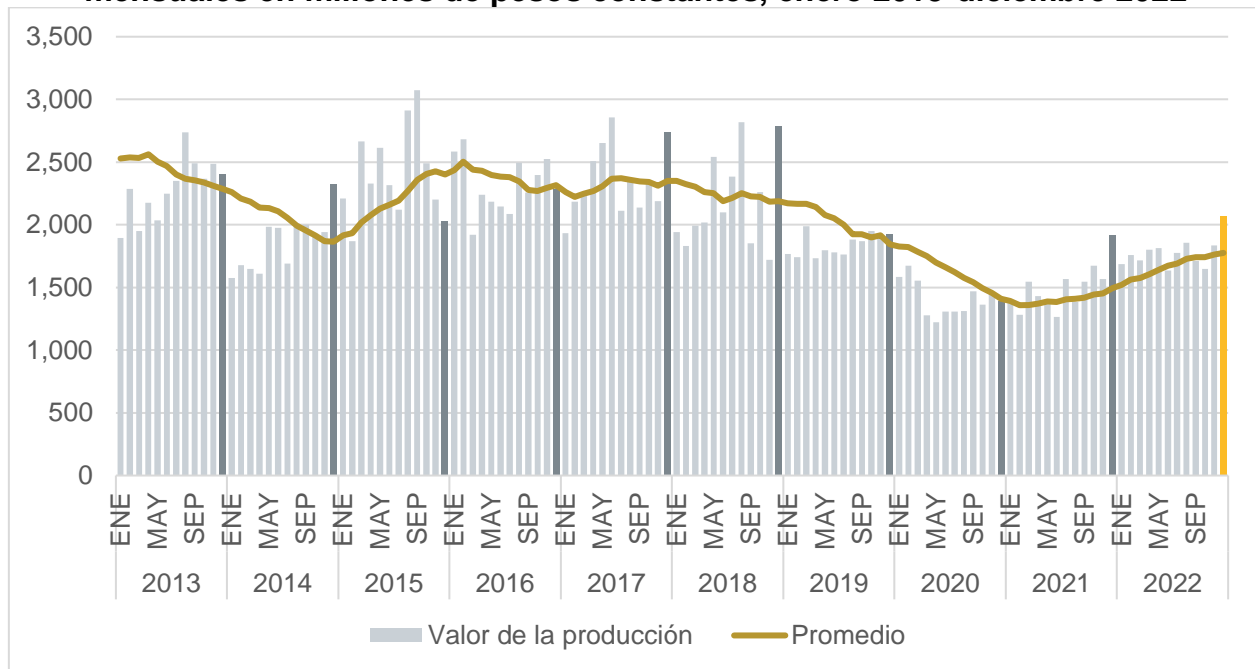

Fuente: IIEG con información de INEGI.  
 Nota: El promedio se refiere al de los últimos doce meses.

La producción acumulada de los últimos doce meses de la industria de la construcción en Jalisco aumentó 18.7% a tasa anual en diciembre de 2022, crecimiento menor al del mes anterior, cuando se presentó un incremento de 21.4% anual. Sin embargo, el crecimiento de diciembre de 2022 fue mayor al de diciembre de 2021, cuando se observó un aumento de 6.0%. Por otra parte, la variación del mes en cuestión se colocó por encima del comportamiento promedio de los últimos doce meses que se ubicó en 18.5%.

**Variación porcentual anual de la producción de los últimos doce meses de la industria de la construcción en Jalisco, enero 2013-diciembre 2022**

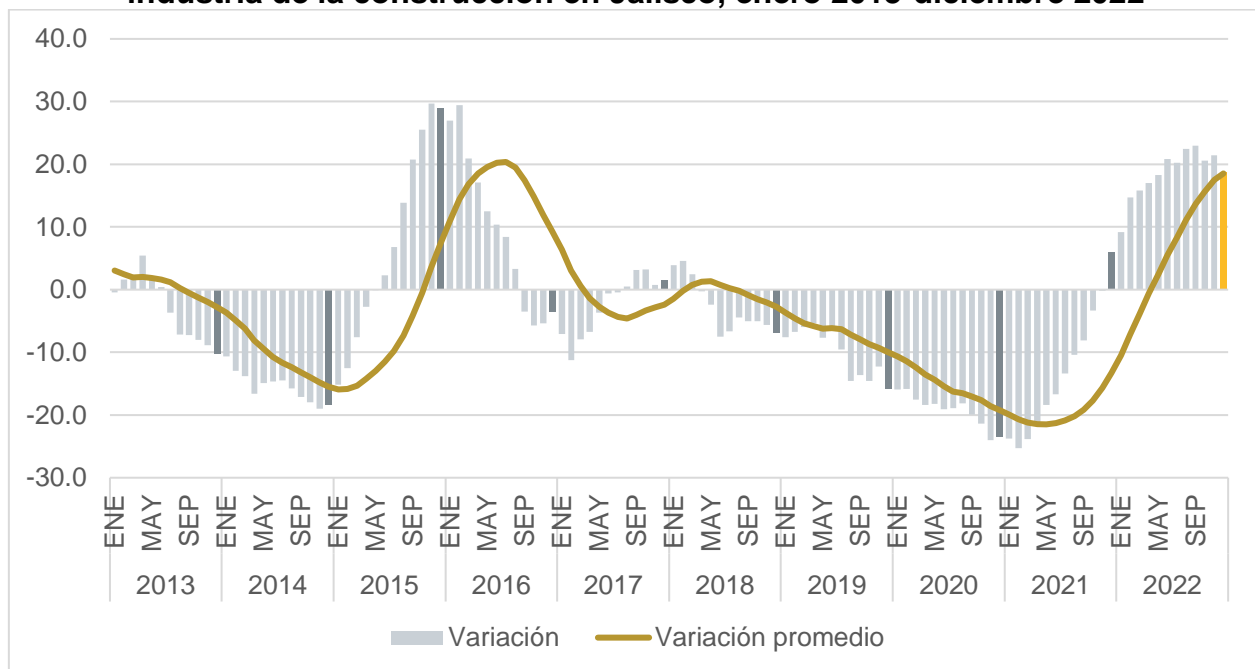

Fuente: IIEG con información de INEGI.

Nota: La variación porcentual anual de las cifras acumuladas anuales se refiere a la variación respecto al mismo mes del año anterior de la suma de los últimos doce meses en pesos constantes. La variación promedio se refiere al promedio de las variaciones porcentual anuales de los últimos doce meses.

Durante diciembre de 2022, Jalisco concentró 7.2% del total del valor de la producción de la industria de la construcción en el país, ubicando a Jalisco en el tercer lugar a nivel nacional, solo por debajo de Tabasco y Nuevo León.

**Distribución porcentual de la producción de la industria de la construcción por entidad federativa, diciembre 2022**

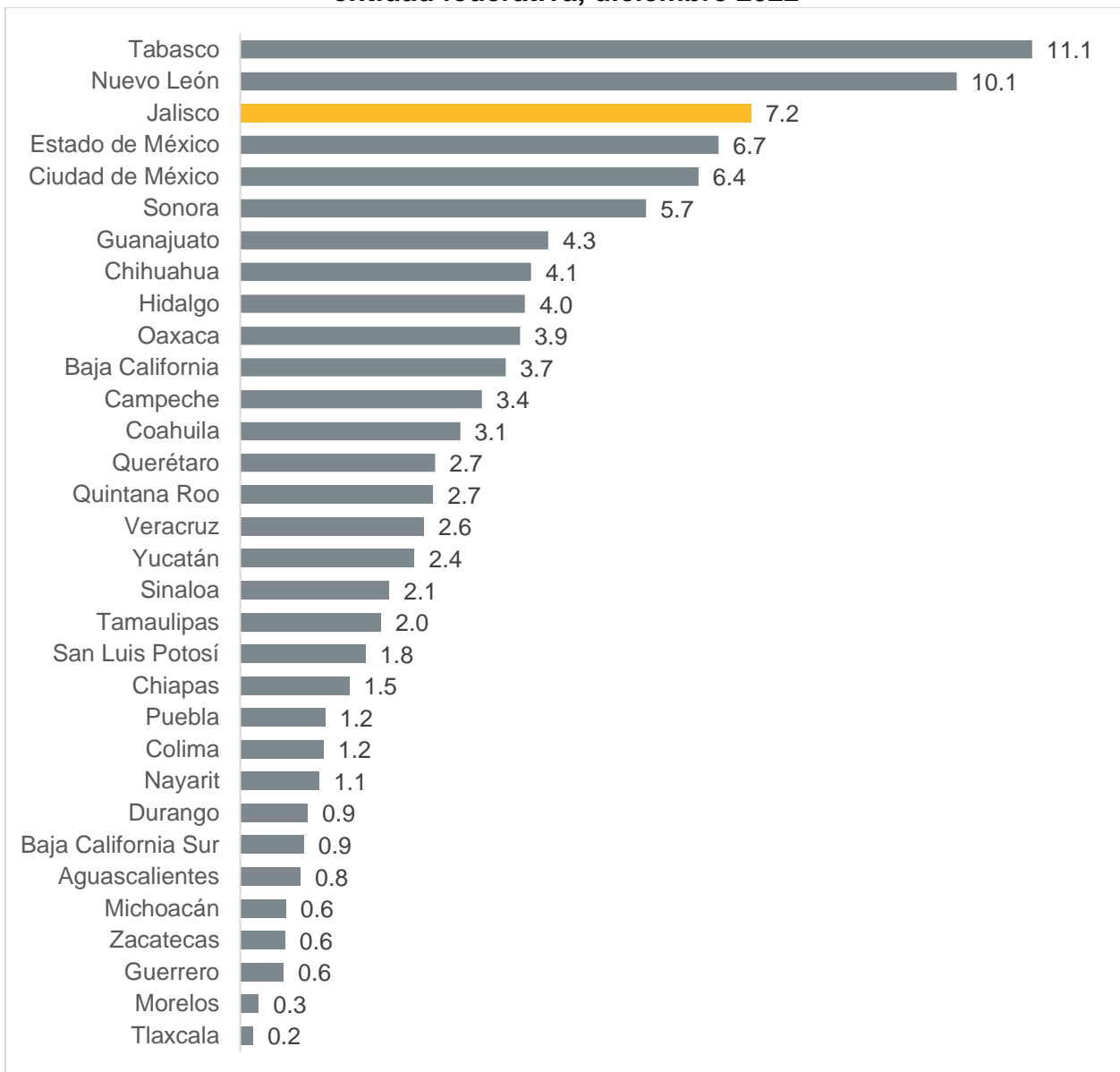

Fuente: IIEG con información de INEGI.

Durante diciembre de 2022, la producción mensual de la industria de la construcción estatal, que aumentó 8.1% a tasa anual, ubicó al Estado por debajo de la variación nacional (13.3%), colocando a Jalisco en el lugar 17 respecto al resto de las entidades del país en cuanto a crecimiento del valor de la producción.

**Variación porcentual anual de la producción de la industria de la construcción por entidad federativa, diciembre 2022**

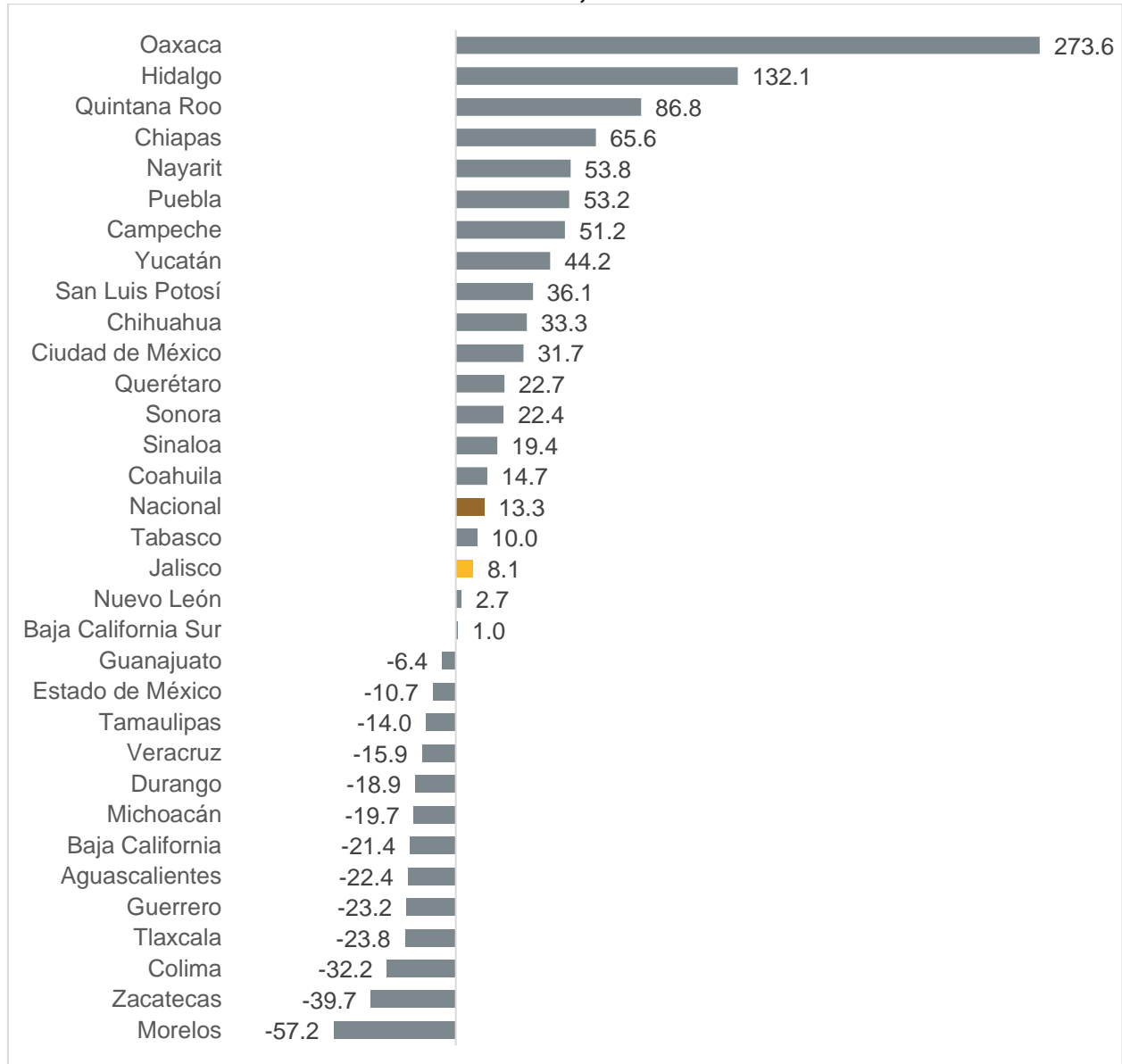

Fuente: IIEG con información de INEGI.

Nota: La variación porcentual anual de se refiere a la variación de la producción mensual respecto al mismo mes del año anterior en pesos constantes con cifras originales.

Durante diciembre de 2022, la producción mensual de la industria de la construcción estatal, que aumentó 12.9% a tasa mensual, ubicó al Estado por arriba de la variación nacional (3.6%), colocando a Jalisco en el lugar 15 respecto al resto de las entidades del país en cuanto a crecimiento mensual del valor de la producción.

**Variación porcentual mensual de la producción de la industria de la construcción por entidad federativa, diciembre 2022**

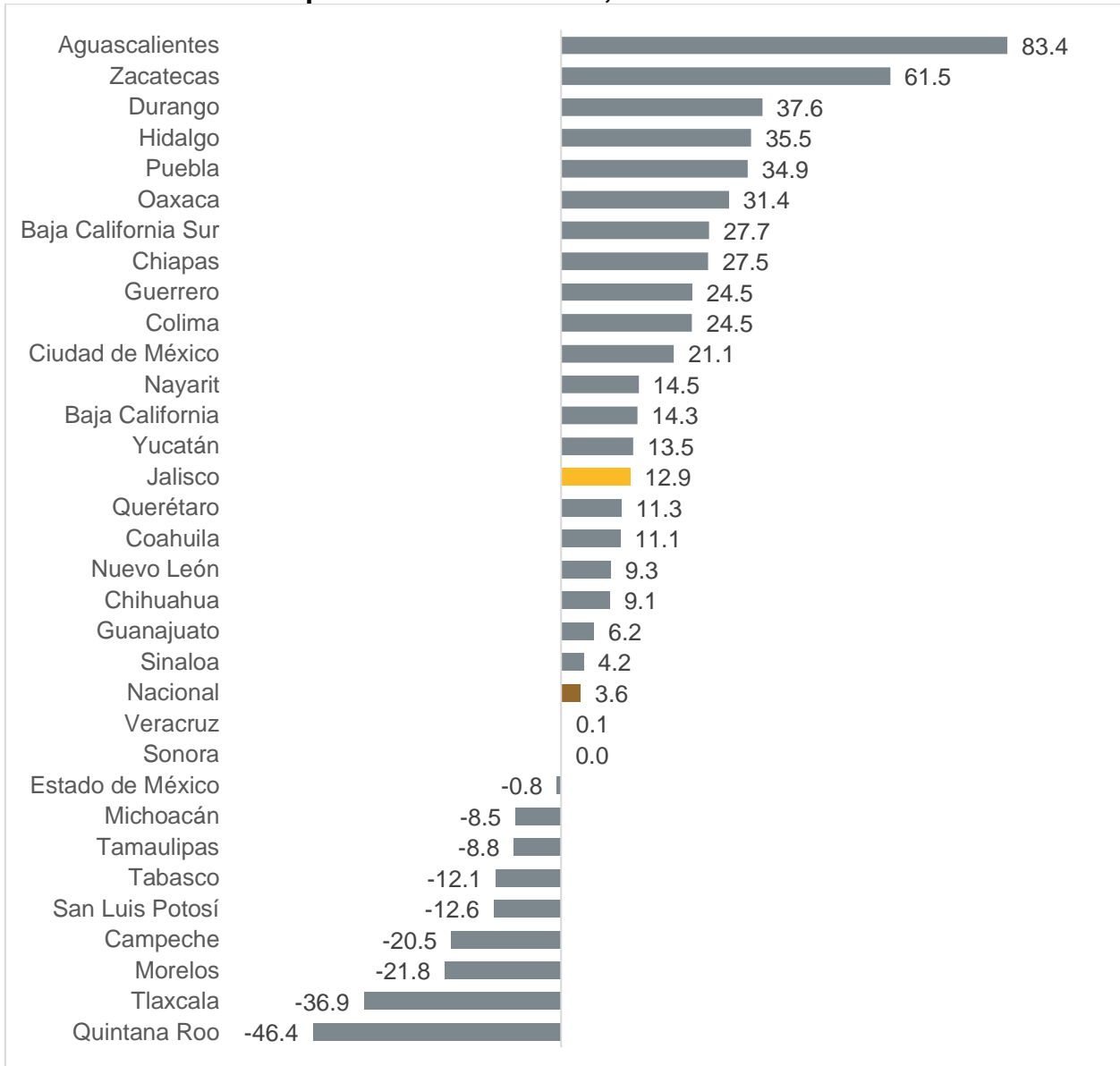

Fuente: IIEG con información de INEGI.

Nota: La variación porcentual mensual de se refiere a la variación de la producción mensual respecto al mes inmediato anterior en pesos constantes con cifras originales.