Encuesta Nacional de Ocupación y Empleo en Jalisco, tercer trimestre de 2022

De acuerdo con los resultados de la Encuesta Nacional de Ocupación y Empleo (ENOE) nueva edición del tercer trimestre de 2022 de INEGI, la tasa de desocupación de Jalisco se ubicó en 2.8% con cifras originales. A nivel nacional la desocupación fue de 3.4%.

Tasa de desocupación trimestral de Jalisco y Nacional, 2005 T1 – 2022 T3

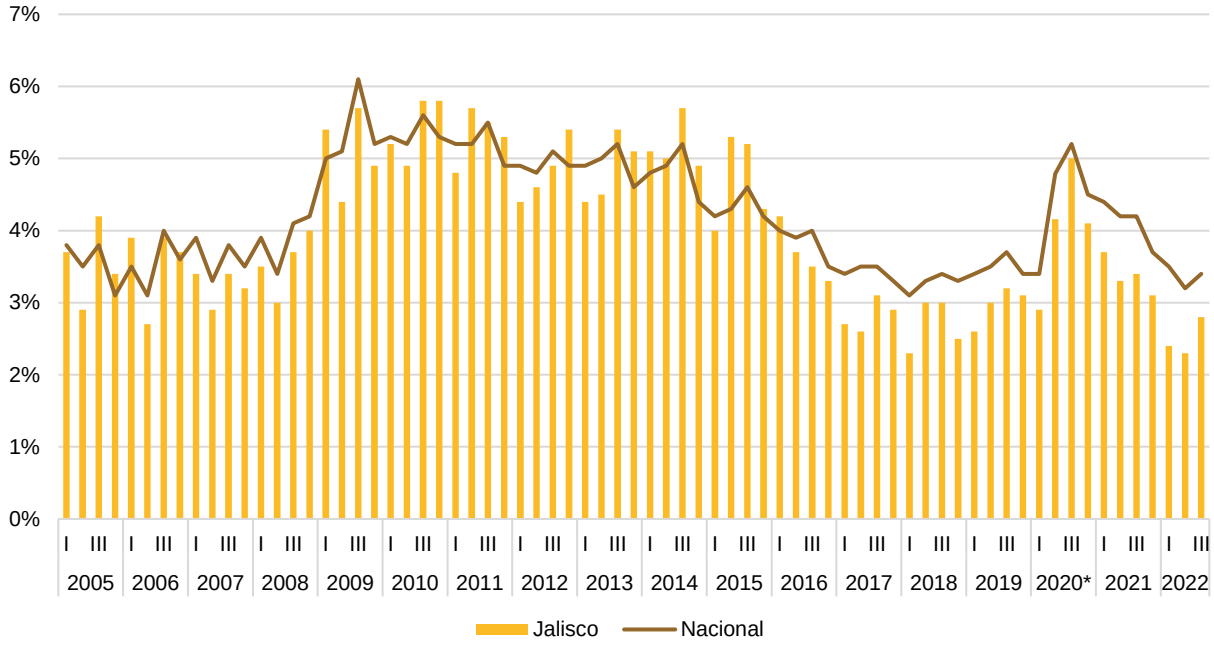

Fuente: IIEG, con datos de la ENOE, ETOE y ENOE Nueva edición, INEG. Series originales.
*Nota: La tasa de desocupación nacional del segundo trimestre del 2020 corresponde al promedio de la tasa de desocupación de abril, mayo y junio de la ETOE. La tasa de desocupación de del segundo trimestre de 2020 de Jalisco corresponde a una estimación de la desocupación estatal construida a partir del comportamiento histórico y la encuesta ETOE, realizadas por INEGI. Tasa de desocupación entendida como el porcentaje de personas con respecto a la Población Económicamente Activa (PEA), que no trabajó, pero estuvo buscando trabajo.

La tasa de desocupación de Jalisco de 2.8% durante este trimestre, colocó al estado en el lugar 15 de entidades con menores tasas de desocupación a nivel nacional, según cifras originales. Los estados con menor tasa de desempleo fueron Oaxaca (1.4%) y Guerrero (1.7%). En contraste, las entidades con mayores tasas de desocupación fueron Tabasco (5.3%) y Ciudad de México (5.3%).

Tasa de desocupación por entidad federativa, 2022 T3

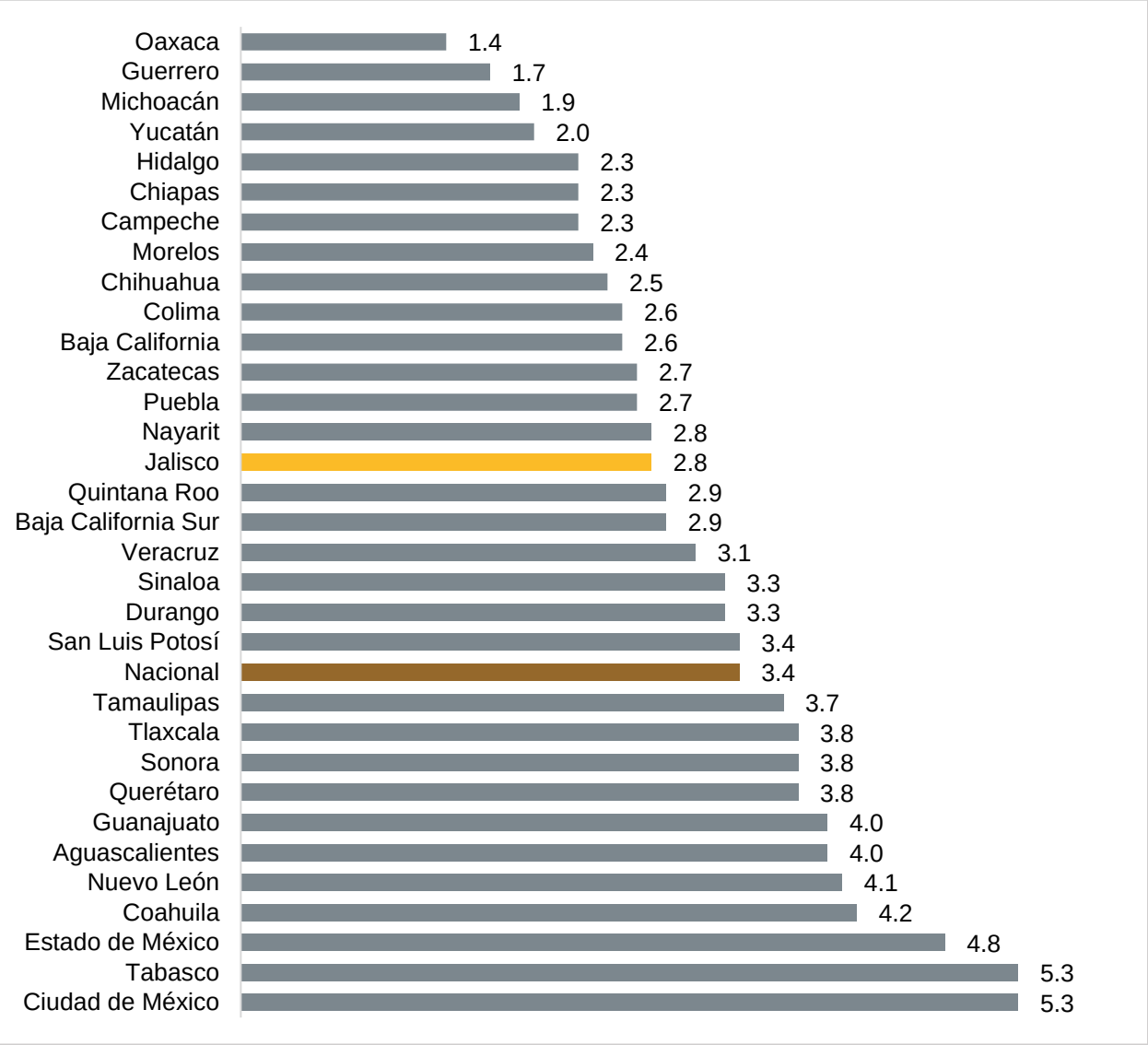

Fuente: IIEG, con datos del ENOE Nueva edición, tercer trimestre de 2022, INEGI.
Nota: Series originales. Tasa de desocupación entendida como el porcentaje de personas con respecto a la Población Económicamente Activa (PEA) que no trabajó, pero estuvo buscando trabajo.

Del total de la población ocupada a nivel nacional, 55.6% se encuentra en el sector informal, es decir, aquellos ocupados que son laboralmente vulnerables por la naturaleza de la unidad económica para la que trabajan, o aquellos cuyo vínculo o dependencia laboral no es reconocido por su fuente de trabajo. En Jalisco, la tasa de informalidad fue de 46.8%, situándose en el lugar 11 de entidades con menor informalidad, siendo las entidades de la frontera norte las de menor informalidad.

Tasa de informalidad laboral por entidad federativa, 2022 T3

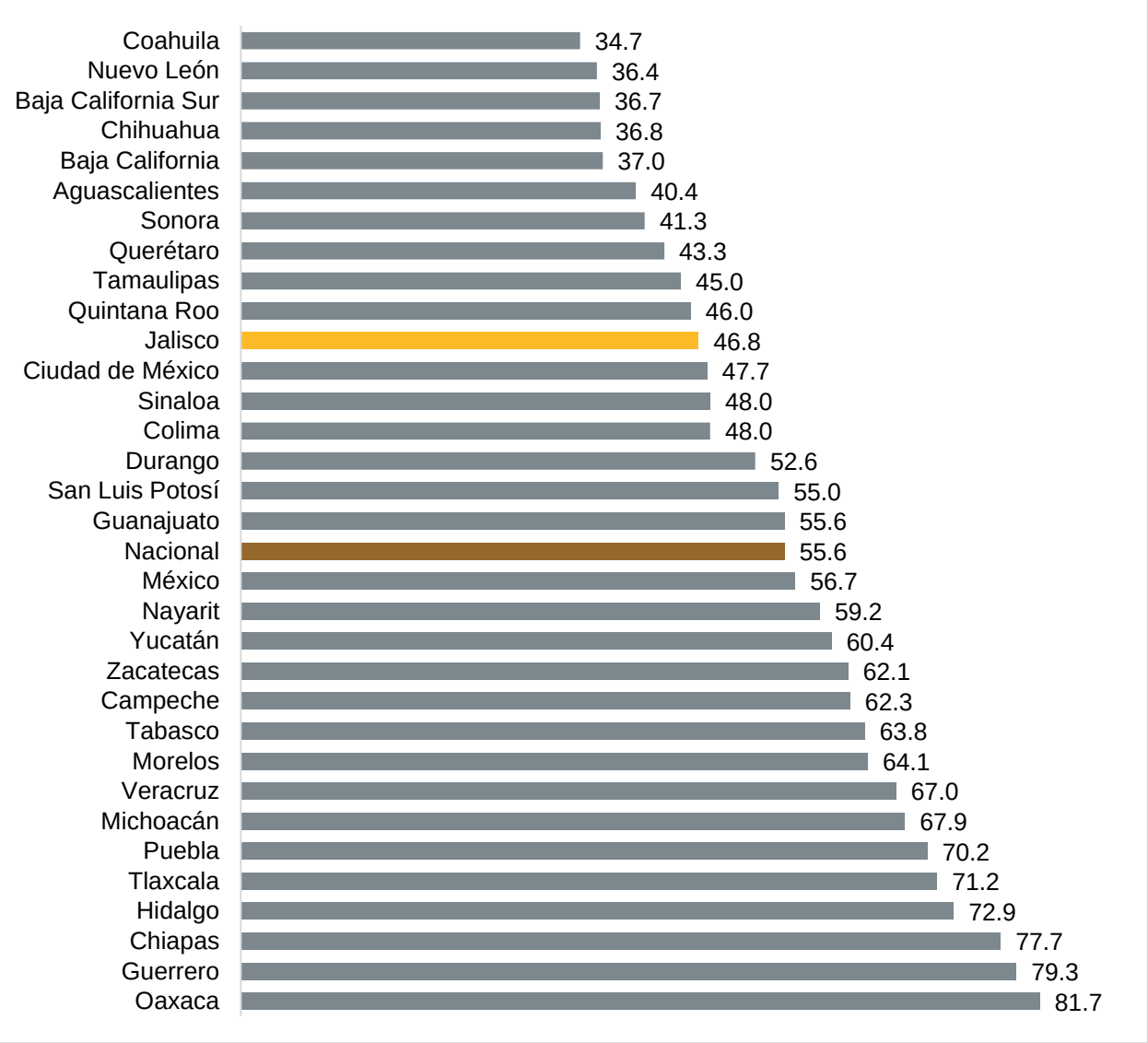

Fuente: IIEG, con datos del ENOE Nueva edición, tercer trimestre de 2022, INEGI.

La población económicamente activa (PEA) en Jalisco, asciende a 4,140,158 personas al tercer trimestre de 2022, un aumentó de 4.6% respecto al mismo trimestre del año anterior. La tasa de participación económica aumentó 1.9 puntos porcentuales al pasar de 61.1% a 63.0%.

La tasa de desocupación se situó en 2.8%, una reducción de 0.6 puntos porcentuales respecto al tercer trimestre de 2021.

La PEA ocupada aumentó 5.2% anual al llegar a 4,023,627 personas ocupadas durante este trimestre. Dentro de la población ocupada, la tasa de subocupación fue de 4.7% y la informalidad de 46.8%, ambos registran una disminución anual de 2.0 y 0.2 puntos porcentuales, respectivamente.

Indicadores de la población de 15 años y más en Jalisco, T3 2022-2022

Indicadores	2021 T3	2022 T3	Variación absoluta	Variación %
Población económicamente activa (PEA)	3,959,500	4,140,158	180,658	4.6%
PEA ocupada	3,825,417	4,023,627	198,210	5.2%
PEA desocupada	134,083	116,531	-17,552	-13.1%
Población no económicamente activa (PNEA)	2,521,836	2,431,506	-90,330	-3.6%
PNEA disponible	214,865	136,420	-78,445	-36.5%
PNEA no disponible	2,306,971	2,295,086	-11,885	-0.5%
Tasa de participación	61.1%	63.0%	1.9 pp	
Tasa de desocupación	3.4%	2.8%	-0.6 pp	
Tasa de subocupación	6.7%	4.7%	-2.0 pp	
Tasa de informalidad laboral	47.0%	46.8%	-0.2 pp	

Fuente: IIEG, con datos del ENOE Nueva edición, tercer trimestre de 2022, INEGI.
Nota: Tasa de subocupación: Porcentaje de la población ocupada que tiene la necesidad y disponibilidad de ofertar más tiempo de trabajo de lo que su ocupación actual le permite. Tasa de informalidad laboral: Proporción de la población ocupada que son laboralmente vulnerables por la naturaleza de la unidad económica para la que trabajan, con aquellos cuyo vínculo o dependencia laboral no es reconocido por su fuente de trabajo.

Tanto el desempleo, como la subocupación y la informalidad de Jalisco muestran una tendencia a la baja.

Desocupación, subocupación e informalidad en Jalisco, 2005 T1 – 2022 T3

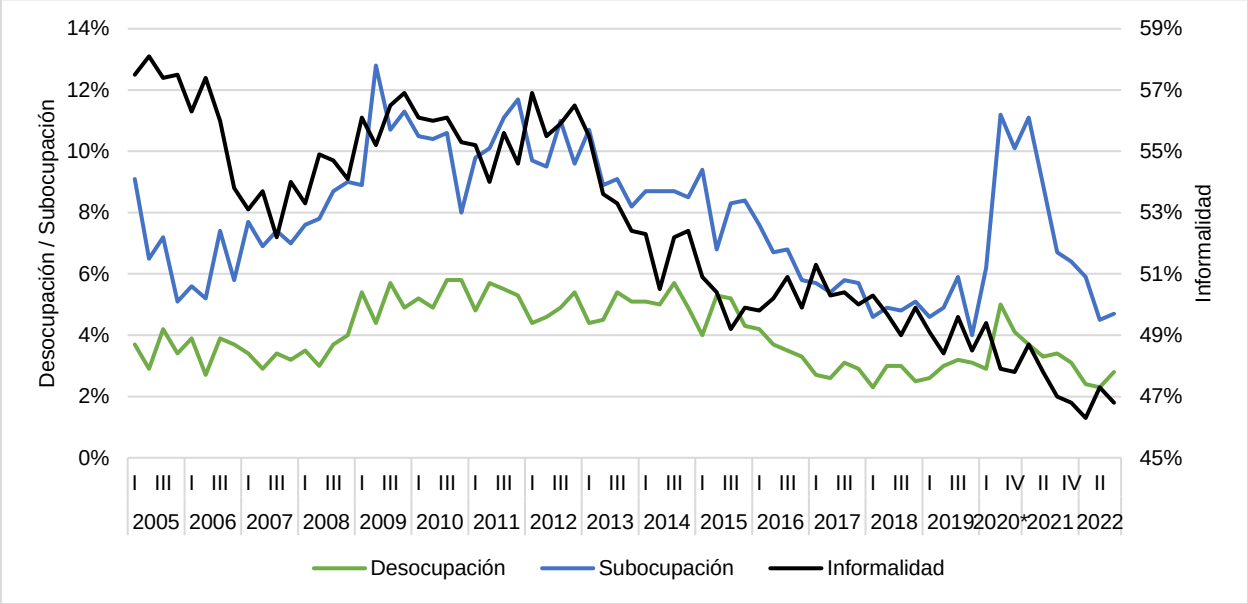

Fuente: IIEG, con datos del ENOE, INEGI.
* Nota: Excluye el segundo semestre de 2020

En cuanto a la posición en la ocupación, al tercer trimestre de 2022, el 73.2% de los trabajadores son subordinados y remunerados, un 6.3% empleados, 17.7% trabajadores por cuenta propia y un 2.8% trabajadores no remunerados.

PEA ocupada por posición en la ocupación, 2022 T3

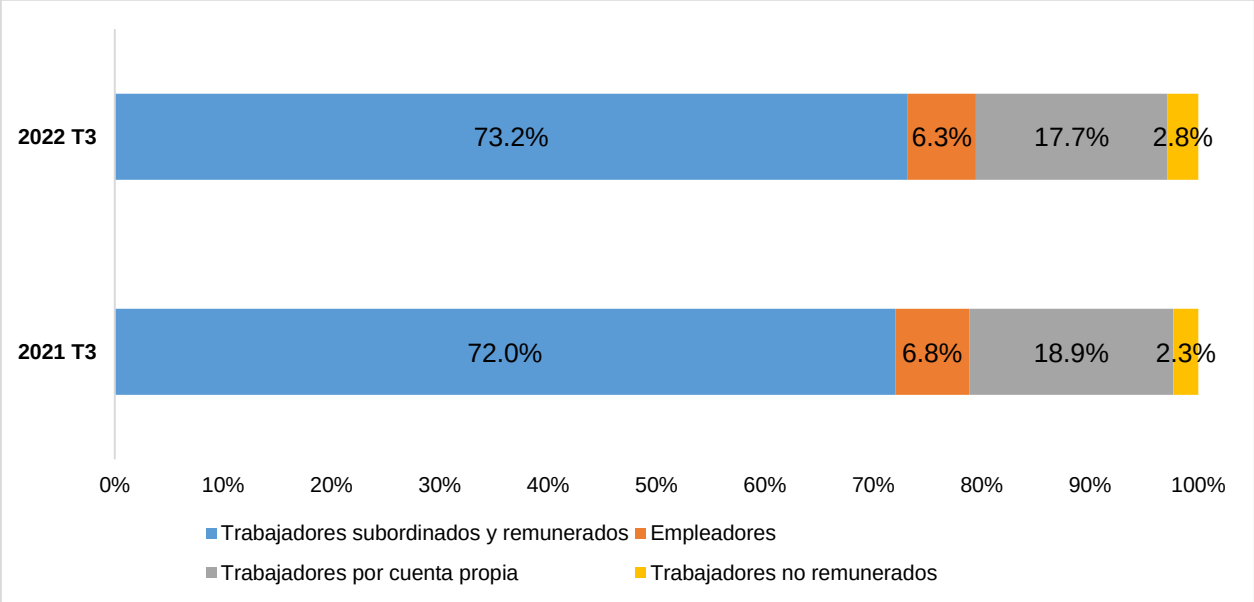

Fuente: IIEG, con datos del ENOE Nueva edición, tercer trimestre de 2022, INEGI.

En cuanto al nivel de ingreso, durante el tercer trimestre de 2022, se observa que el 17.9% de la PEA ocupada recibe como ingreso hasta un salario mínimo, un 44.5% reciben de 1 hasta dos salarios mínimos, 19.1% están en el rango de dos y hasta 3 salarios mínimos, y un 5.9% reciben más de 3 salarios mínimos al mes.

Durante este trimestre, el porcentaje de los trabajadores que no recibe ingresos fue de 3.0% y el porcentaje no especificado de 9.6%, que en conjunto representan el 12.6% Durante el mismo trimestre del año anterior, el porcentaje que no recibía ingresos fue de 2.6% y no especificado 7.2%

PEA ocupada por nivel de ingreso, 2022 T3

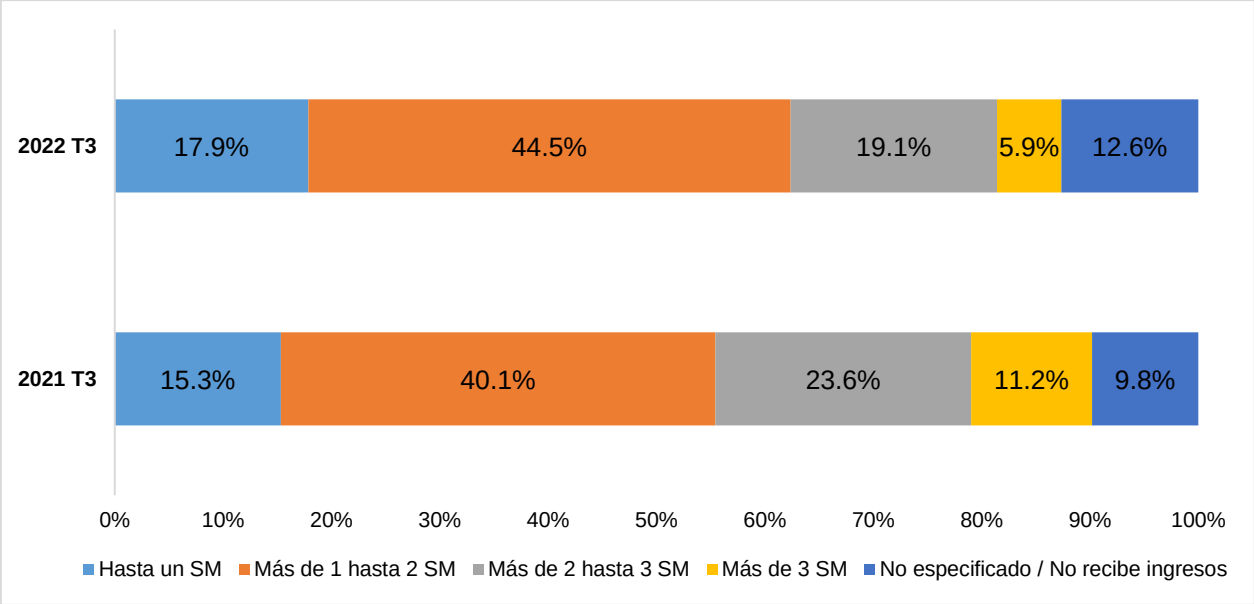

Fuente: IIEG, con datos del ENOE Nueva edición, tercer trimestre de 2022, INEGI.
Nota: SM=Salarios mínimos.

En cuanto a la actividad económica, durante el tercer trimestre de 2022, creció el empleo en el sector primario, sector en el que trabaja el 10.6% de la PEA ocupada total. En la industria manufacturera se registra un crecimiento anual de 12.3% de personas ocupadas, sector en el que trabaja el 20.8% del total.

PEA ocupada por actividad económica, T3, 2021-2022

Actividad económica	2021 T3 N	2022 T3 N	2021 T3 %	2022 T3 %	Variación % anual
Agricultura, ganadería, silvicultura, caza y pesca	352,134	426,362	9.2%	10.6%	21.1%
Industria extractiva y de la electricidad	11,013	9,948	0.3%	0.2%	-9.7%
Industria manufacturera	691,638	776,607	18.1%	19.3%	12.3%
Construcción	290,625	314,628	7.6%	7.8%	8.3%
Comercio	808,309	838,455	21.1%	20.8%	3.7%
Restaurantes y servicios de alojamiento	321,269	334,390	8.4%	8.3%	4.1%
Transportes, comunicaciones, correo y almacenamiento	175,584	166,018	4.6%	4.1%	-5.4%
Servicios profesionales, financieros y corporativos	343,143	331,121	9.0%	8.2%	-3.5%
Servicios sociales	319,551	276,786	8.4%	6.9%	-13.4%
Servicios diversos	390,278	396,057	10.2%	9.8%	1.5%
Gobierno y organismos internacionales	93,271	129,739	2.4%	3.2%	39.1%
No especificado	28,602	23,516	0.7%	0.6%	-17.8%
Total	3,825,417	4,023,627	100.0%	100.0%	5.2%

Fuente: IIEG, con datos del ENOE Nueva edición, tercer trimestre de 2022, INEGI.

La población económicamente activa (PEA) de hombres en Jalisco, asciende a 2,500,663 personas al tercer trimestre de 2022, registró un aumento de 3.8% respecto al mismo trimestre del año anterior. La tasa de participación económica aumentó 1.1 puntos porcentuales.

La tasa de desocupación se situó en 2.9%, una reducción de 0.2 puntos porcentuales respecto al tercer trimestre de 2021.

La PEA ocupada de hombres representa el 60.4% de la PEA total y registra un aumento 4.0% anual, al llegar a 2,429,279. Dentro de la población ocupada, la tasa de subocupación fue 5% y la informalidad de 46.8%, ambos registran una disminución anual de 2 y 0.2 puntos porcentuales.

Indicadores de la población de 15 años y más en Jalisco – hombres, 2022 T3

Indicadores	2021 T3	2022 T3	Variación absoluta	Variación %
Población económicamente activa (PEA)	2,410,145	2,500,663	90,518	3.8%
PEA ocupada	2,335,109	2,429,279	94,170	4.0%
PEA desocupada	75,036	71,384	-3,652	-4.9%
Población no económicamente activa (PNEA)	681,740	661,491	-20,249	-3.0%
PNEA disponible	103,301	46,700	-56,601	-54.8%
PNEA no disponible	578,439	614,791	36,352	6.3%
Tasa de participación	78.0%	79.1%	1.1 pp	
Tasa de desocupación	3.1%	2.9%	-0.2 pp	
Tasa de subocupación	6.4%	5.0%	-1.4 pp	
Tasa de informalidad laboral	45.8%	46.8%	1.0 pp	

Fuente: IIEG, con datos del ENOE Nueva edición, tercer trimestre de 2022, INEGI.
Nota: Tasa de subocupación: Porcentaje de la población ocupada que tiene la necesidad y disponibilidad de ofertar más tiempo de trabajo de lo que su ocupación actual le permite. Tasa de informalidad laboral: Proporción de la población ocupada que son laboralmente vulnerables por la naturaleza de la unidad económica para la que trabajan, con aquellos cuyo vínculo o dependencia laboral no es reconocido por su fuente de trabajo.

Tendencia de la participación y desocupación de hombres en Jalisco, 2005 T1 – 2022 T3

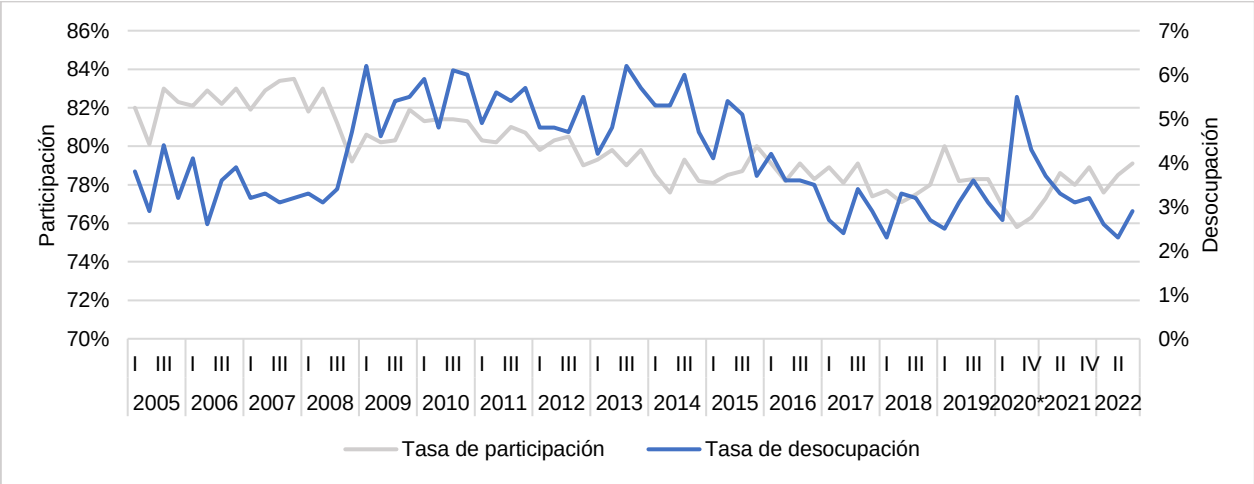

Fuente: IIEG, con datos del ENOE, INEGI.

La población económicamente activa (PEA) de mujeres en Jalisco, asciende a 1,639,495 personas al tercer trimestre de 2022, registró un aumento de 5.8% respecto al mismo trimestre del año anterior. La tasa de participación económica aumentó 2.4 puntos porcentuales.

La tasa de desocupación se situó en 2.8%, una reducción de 1.0 puntos porcentuales respecto al tercer trimestre de 2021.

La PEA ocupada de mujeres representa el 39.6% de la PEA total y registra un aumento 7.0% anual, al llegar a 1,594,348 mujeres. Dentro de la población ocupada, la tasa de subocupación fue 4.3% y la informalidad de 46.9%, ambos registran una disminución anual de 3.0 y 2.0 puntos porcentuales respectivamente.

Indicadores de la población de 15 años y más en Jalisco – mujeres, 2022 T3

Indicadores	2021 T3	2022 T3	Variación absoluta	Variación %
Población económicamente activa (PEA)	1,549,355	1,639,495	90,140	5.8%
PEA ocupada	1,490,308	1,594,348	104,040	7.0%
PEA desocupada	59,047	45,147	-13,900	-23.5%
Población no económicamente activa (PNEA)	1,840,096	1,770,015	-70,081	-3.8%
PNEA disponible	111,564	89,720	-21,844	-19.6%
PNEA no disponible	1,728,532	1,680,295	-48,237	-2.8%
Tasa de participación	45.7%	48.1%	2.4 pp	
Tasa de desocupación	3.8%	2.8%	-1.0 pp	
Tasa de subocupación	7.3%	4.3%	-3.0 pp	
Tasa de informalidad laboral	48.9%	46.9%	-2.0 pp	

Fuente: IIEG, con datos del ENOE Nueva edición, tercer trimestre de 2022, INEGI.
Nota: Tasa de subocupación: Porcentaje de la población ocupada que tiene la necesidad y disponibilidad de ofertar más tiempo de trabajo de lo que su ocupación actual le permite. Tasa de informalidad laboral: Proporción de la población ocupada que son laboralmente vulnerables por la naturaleza de la unidad económica para la que trabajan, con aquellos cuyo vínculo o dependencia laboral no es reconocido por su fuente de trabajo.

Tendencia de la participación y desocupación de mujeres en Jalisco, 2005 T1 – 2022 T3

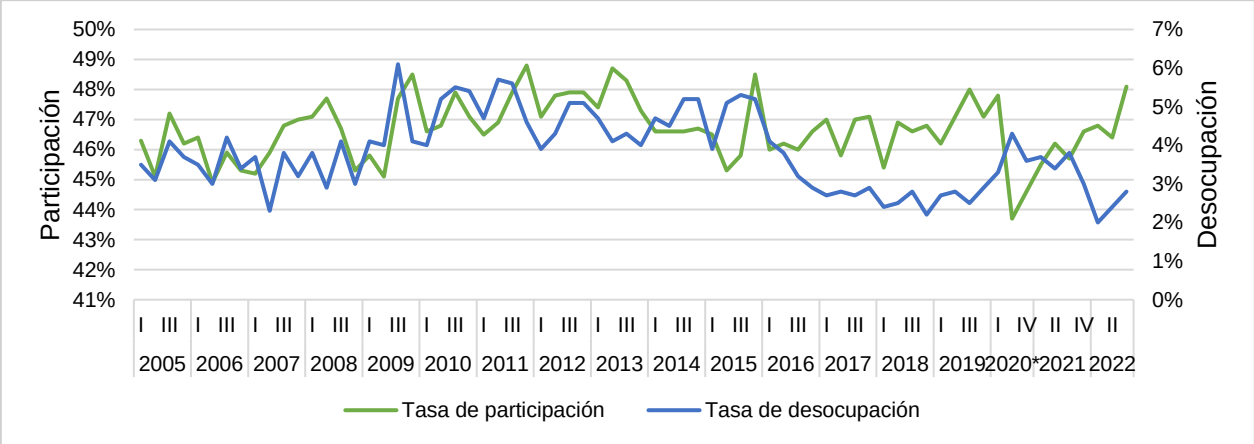

Fuente: IIEG, con datos del ENOE, INEGI.