



GOBIERNO DEL
ESTADO DE MÉXICO



EDOMÉX
DECISIONES FIRMES, RESULTADOS FUERTES.

Presentación:

“Vinculación de la Cartografía Catastral Municipal con el Marco Geoestadístico de INEGI”

Septiembre 2022

Municipio de Ecatepec de Morelos

Total de manzanas INEGI: **13,592**

Manzanas después del cruce CC vs MG*: **10,518**

Concepto	Resultados Base Original			Resultados Análisis de la BD		
	Manzanas	Viviendas Netas a favor	Promedio Viviendas a favor/manzana	Manzanas	Viviendas Netas a favor	Promedio Viviendas a favor/manzana
Claves Catastrales Únicas	302	1,392	5	290	1,216	4
Claves Catastrales Múltiples	7,008	241,092	34	3,710	56,641	15
Total	7,310	242,484	33	4,000	57,857	14

*Metodología para la vinculación entre la Cartografía Catastral y el Marco Geoestadístico (MG) de INEGI:

- 1) Intersección entre la tabla de atributos de predios del archivo (SHP) y la base de datos catastral, generándose nueva base de datos con claves catastrales e información ligada a los polígonos de predios.
- 2) Intersección de polígonos de manzanas del MG vs polígonos de predios, considerando solo aquellos predios cuyo polígono queda contenido en al menos 90% dentro de manzana INEGI. Obteniéndose **10,518 manzanas** INEGI vinculadas a predios habitacionales con claves catastrales tanto únicas como múltiples.



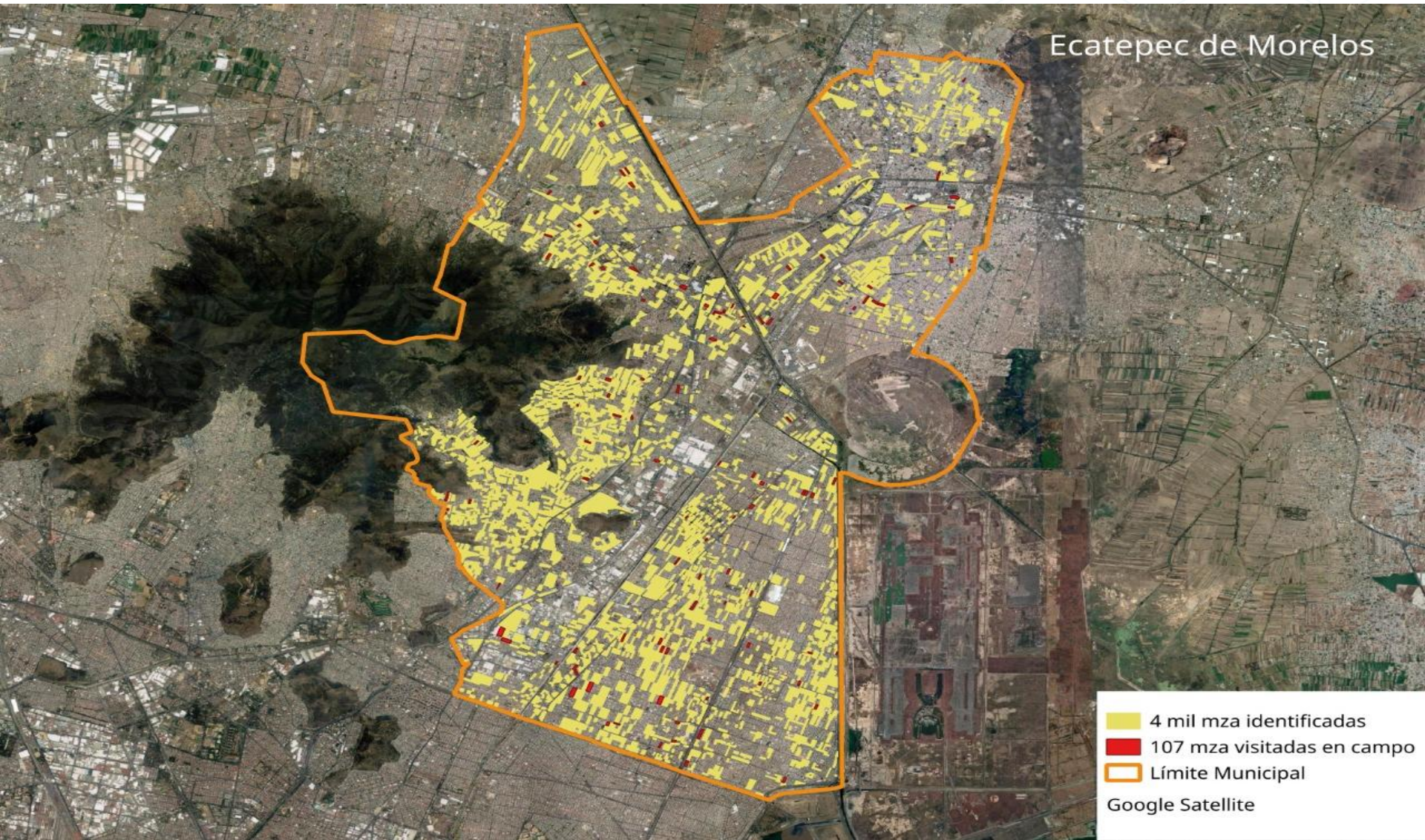

**Ejemplo:
Manzana 019
AGEB 3125**

Clave Goestadística	Viviendas Totales INEGI 2020	Claves Catastrales Únicas	Claves Catastrales Múltiples	Conteo Campo IGCEM	Viviendas Totales INEGI 2010	Viviendas Netas a favor
1503300013125019	14	15	26	33	30	19



**Ejemplo:
Manzana 019
AGEB 3125**

Clave Goestadística	Viviendas Totales INEGI 2020	Claves Catastrales Únicas	Claves Catastrales Múltiples	Conteo Campo IGCEM	Viviendas Totales INEGI 2010	Viviendas Netas a favor
1503300013125019	14	15	26	33	30	19



Contacto

Lic. Rubén González Mireles
Director de Estadística de IGCEM

Correo electrónico:
ruben.gonzalez@igcem.gob.mx



722 371 2017

