

GLITCH

Laboratorio de
Visualización de Datos



2.0|22



IIEG
Instituto de Información
Estadística y Geográfica
de Jalisco



Glitch es un laboratorio enfocado en la visualización de datos para no especialistas. La intención es que **un grupo de ciudadanos propongan y desarrollen proyectos de visualización de datos utilizando datasets abiertos.**

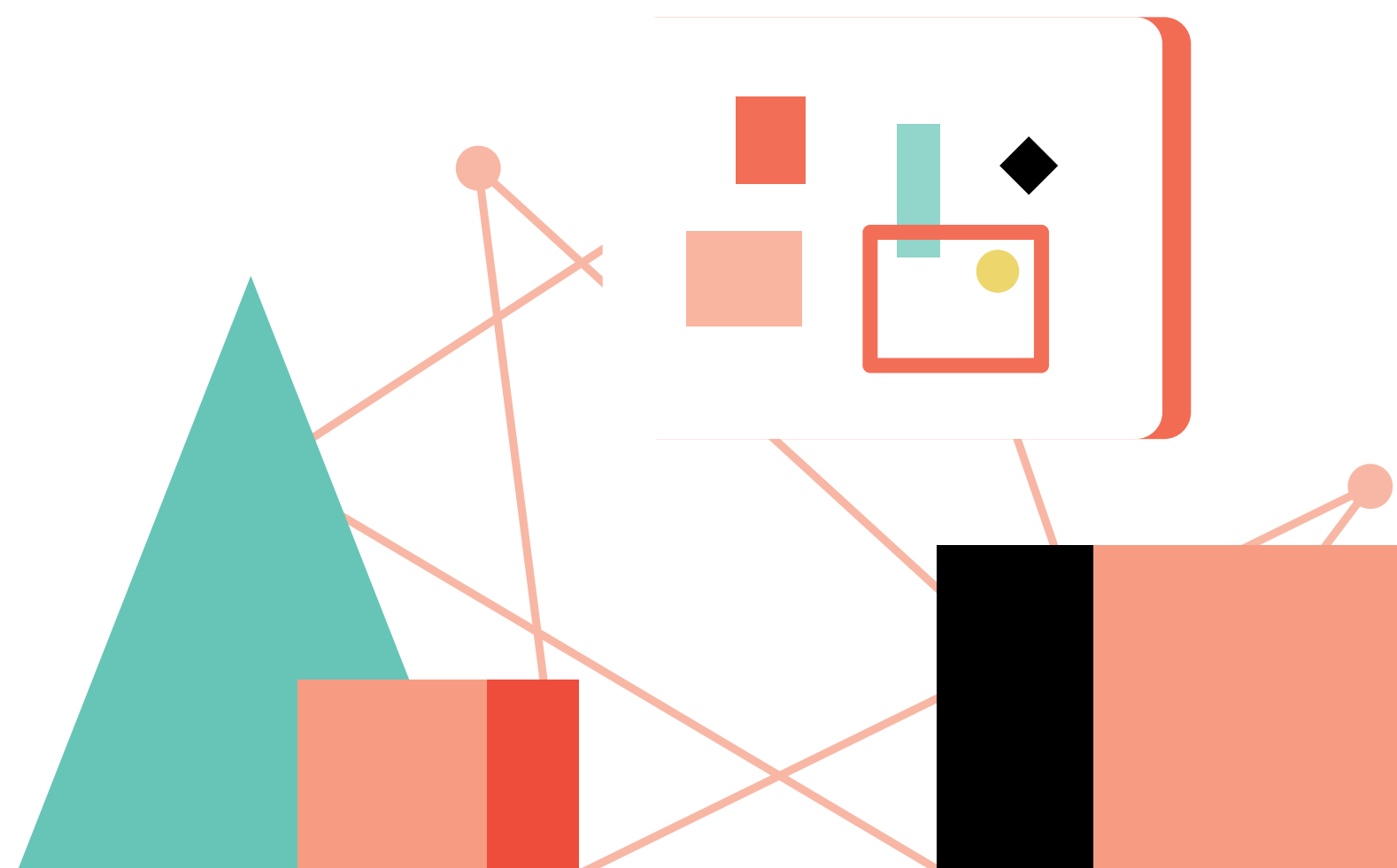

Visualización de datos es la práctica de representar gráficamente un dataset con el objetivo de hacer más accesible su análisis, así como **abrir la posibilidad de detectar patrones, tendencias o relaciones** que de otra forma resultaría mucho más complejo observar.

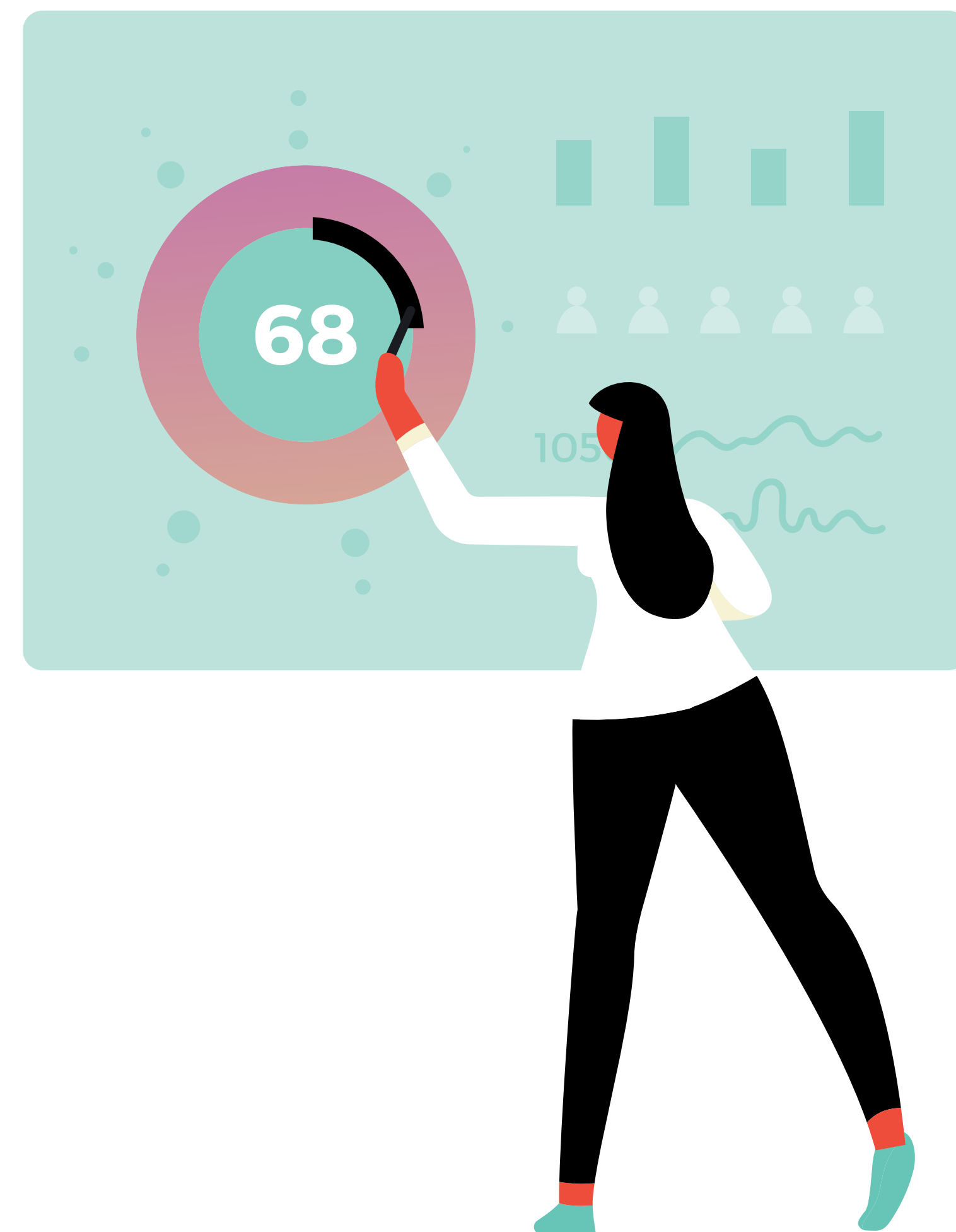

Cronograma

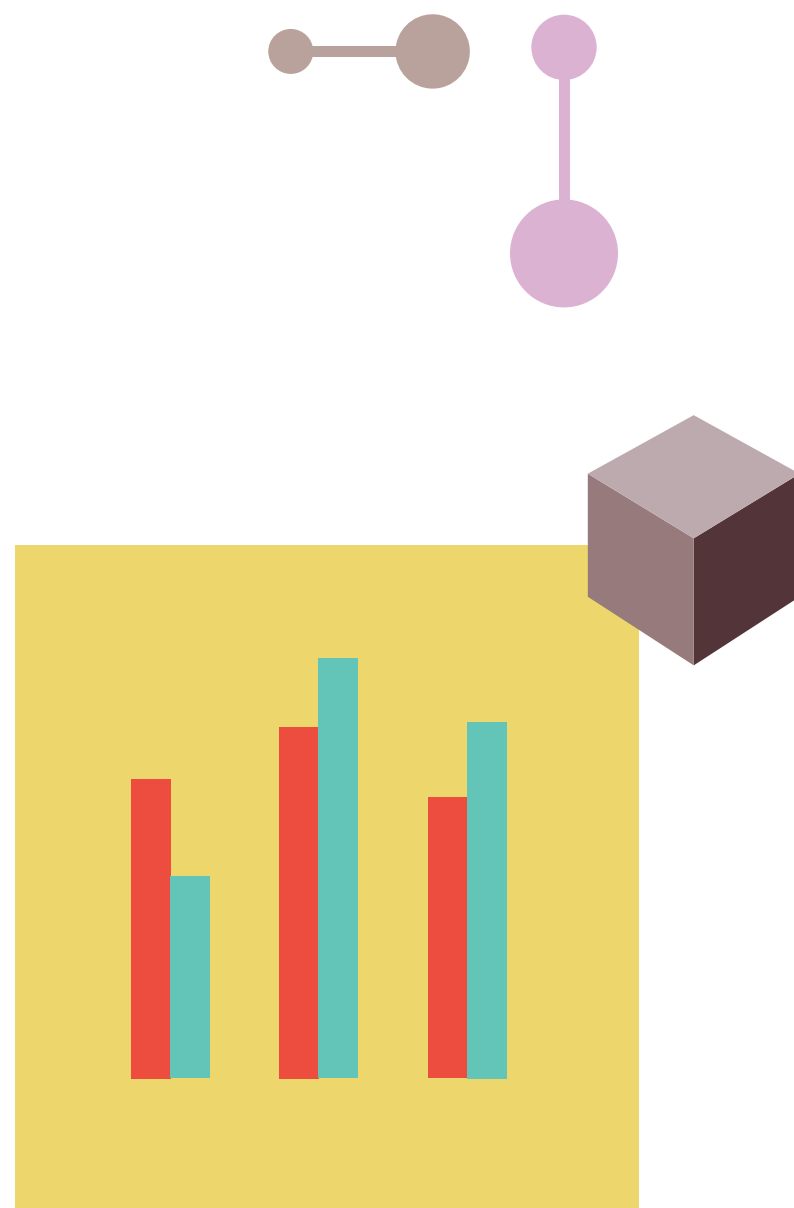

	Actividad	Fecha
1	Convocatoria	08 agosto – 5 septiembre 2022
2	Selección de participantes	06 - 09 septiembre 2022
3	Contacto con participantes seleccionados	06 - 09 septiembre 2022
6	Inicio de los trabajos	27 sep - 07 octubre de 2022
8	Construcción de los prototipos (por el IIEG)	11 oct - 11 noviembre de 2022
9	Presentación pública de resultados	Por definir*

Convocatoria

1. Sobre el aspirante: en un párrafo explique su interés en el proyecto.

2. Semblanza del aspirante.

3. Datos de contacto: nombre completo, correo electrónico, teléfono, dirección. Este será el medio para confirmar su participación en el laboratorio.

La información deberá ser presentada en el siguiente link:
<https://bit.ly/3JjqVLK>

Se integrarán 4 equipos de trabajo de alrededor de 5 personas cada uno y se priorizará la multidisciplinariedad de los mismos.

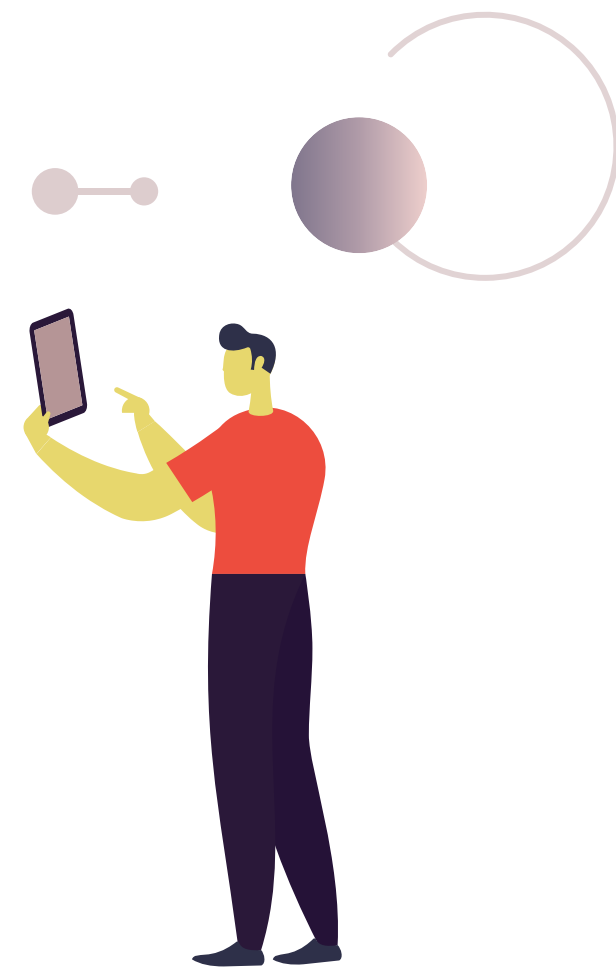



IIEG

**Instituto de Información
Estadística y Geográfica
de Jalisco**