

Actividad industrial de Jalisco en abril de 2021

De acuerdo con cifras del Indicador Mensual de la Actividad Industrial por Entidad Federativa (IMAIEF) reportadas por INEGI, la actividad industrial en Jalisco creció 33.6% a tasa anual en abril de 2021 con cifras originales, incremento superior al del mes inmediato anterior, cuando se presentó un aumento de 3.1% anual. El incremento anual de 33.6% se debe a la base de comparación de abril de 2020, en donde se registró una caída en el indicador por el efecto de la pandemia de -26.3% anual.

El desempeño estatal promedio de los últimos doce meses aumentó por quinto mes consecutivo al pasar de -7.5% a -2.5% respecto al mes inmediato anterior. Cabe señalar que, con cifras desestacionalizadas, la variación anual de Jalisco fue de 31.2%.

La actividad industrial considera los sectores: i) Minería; ii) Generación, transmisión y distribución de energía eléctrica, suministro de agua y de gas por ductos al consumidor final; iii) Construcción; y, iv) Industrias manufactureras.

Indicador Mensual de la Actividad Industrial de Jalisco. Variación porcentual anual y variación promedio anual con cifras originales, enero 2013-abril 2021

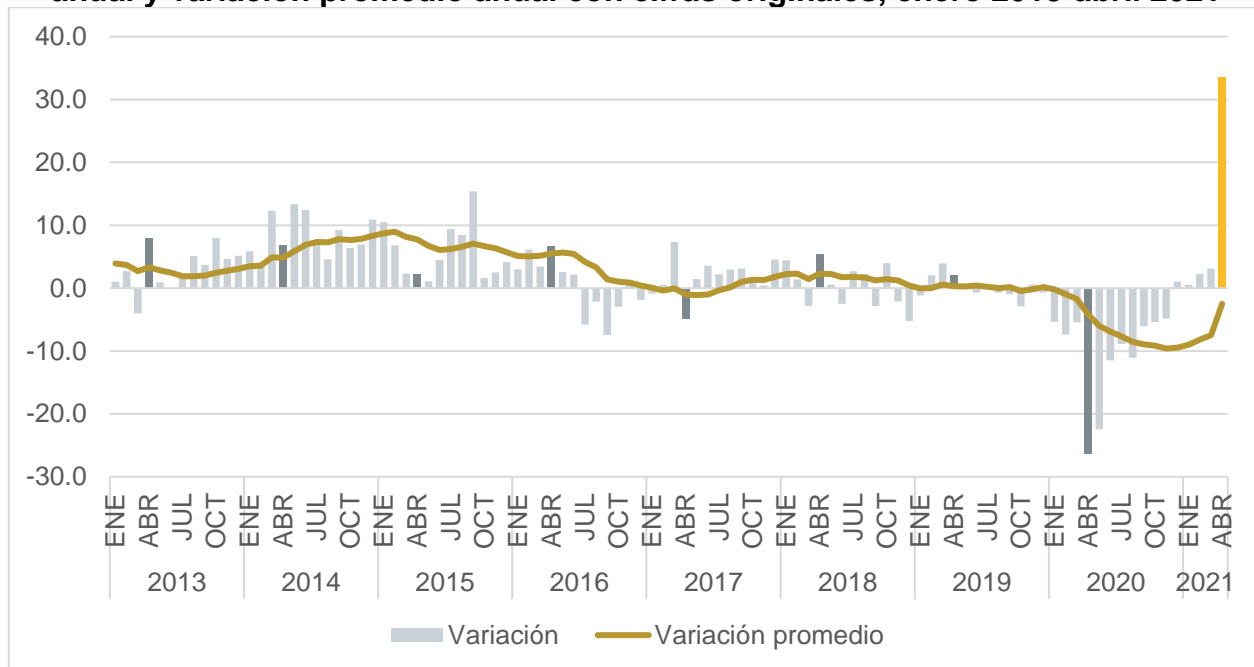

Fuente: IIEG con información de INEGI.

Nota: La variación anual es la variación con respecto al mismo mes del año anterior, mientras que la variación promedio es el promedio de las variaciones los últimos doce meses. Las variaciones son de las cifras originales, es decir, las cifras sin desestacionalizar.

En variación anual en cifras originales, el desempeño de la actividad industrial de Jalisco en abril de 2021 fue inferior al nacional, que registró un crecimiento anual de 36.5%. El crecimiento de 33.6% de Jalisco ubicó a la entidad en el lugar 15 a nivel nacional en cuanto a desempeño de la actividad industrial.

Variación porcentual anual del IMAIEF por entidad federativa con cifras originales, abril 2021

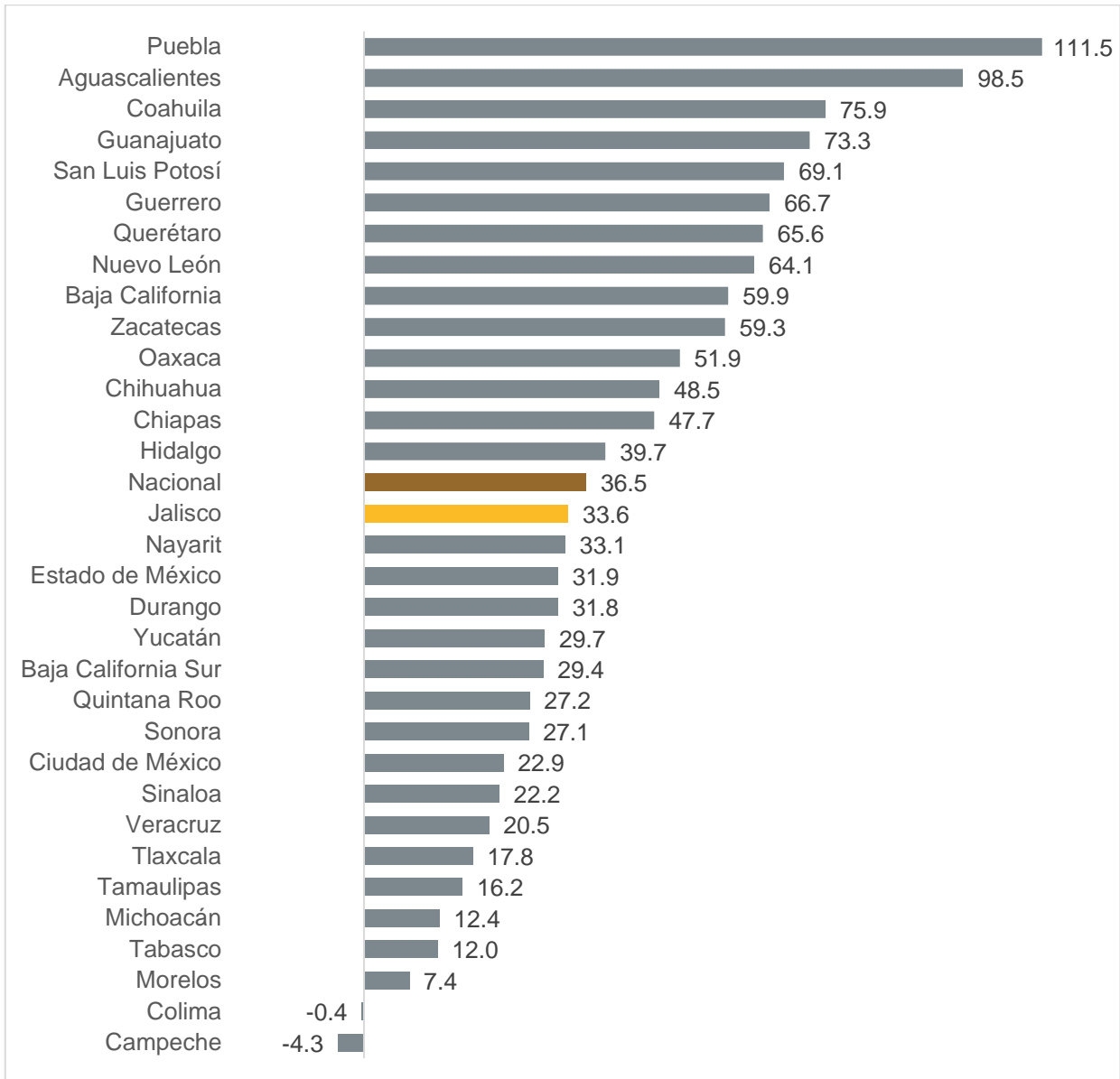

Fuente: IIEG con información de INEGI.

Nota: La variación anual es la variación con respecto al mismo mes del año anterior. Las variaciones son de las cifras originales, es decir, las cifras sin desestacionalizar.

Con respecto a la serie desestacionalizada, el último valor del indicador de la actividad industrial de Jalisco se ubicó en 115.55, cifra superior a la del mes anterior de 114.48, sin embargo, aún se encuentra por debajo del nivel de septiembre de 2019 de 116.60.

Indicador Mensual de la Actividad Industrial de Jalisco. Serie desestacionalizada y de tendencia-ciclo, enero 2013-abril 2021

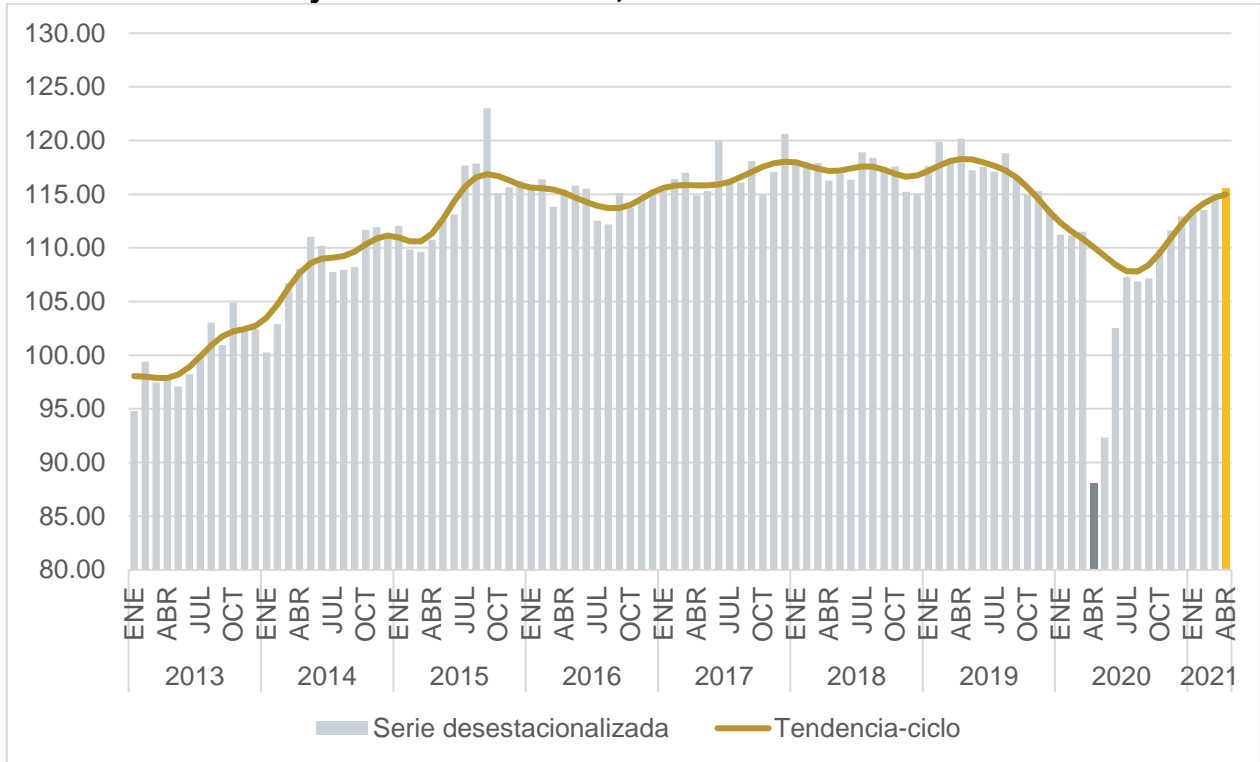

Fuente: IIEG con información de INEGI.

Nota: Índice base 2013=100.

Con cifras desestacionalizadas, el desempeño de la actividad industrial de Jalisco en abril de 2021 fue inferior al nacional, que registró un crecimiento anual de 35.7%. El crecimiento de 31.2% de Jalisco ubicó a la entidad en el lugar 17 a nivel nacional en cuanto a desempeño de la actividad industrial.

Variación porcentual anual del IMAIEF por entidad federativa con cifras desestacionalizadas, abril 2021

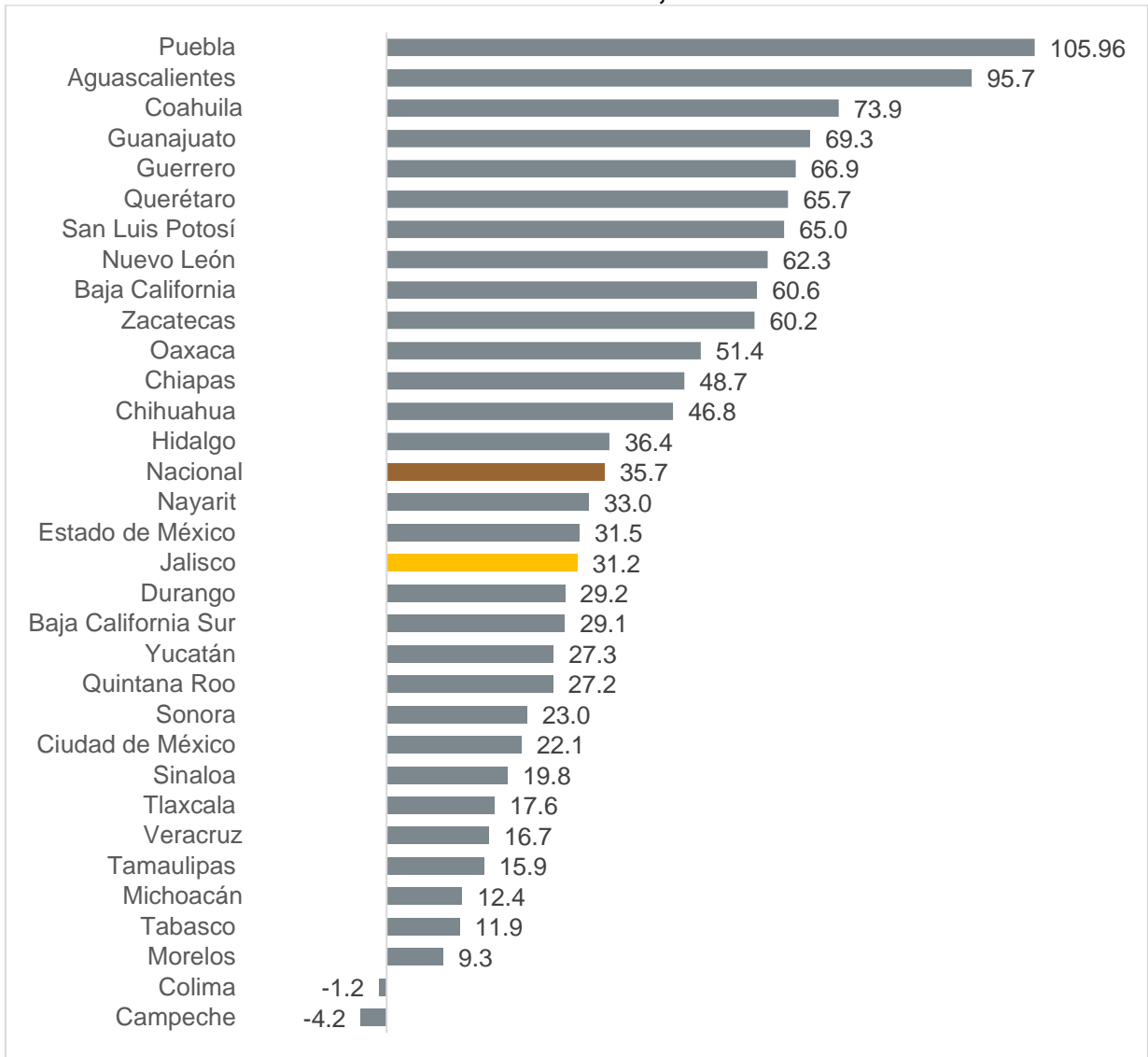

Fuente: IIEG con información de INEGI.

Nota: La variación anual es la variación con respecto al mismo mes del año anterior. Las variaciones son de las cifras desestacionalizadas.

En variación mensual en cifras desestacionalizadas, el desempeño de la actividad industrial de Jalisco en abril de 2021 fue superior al nacional, que registró una disminución mensual de 0.3%. El crecimiento de 0.9% de Jalisco ubicó a la entidad en el lugar 7 a nivel nacional en cuanto a desempeño de la actividad industrial.

Variación porcentual mensual del IMAIEF por entidad federativa con cifras desestacionalizadas, abril 2021

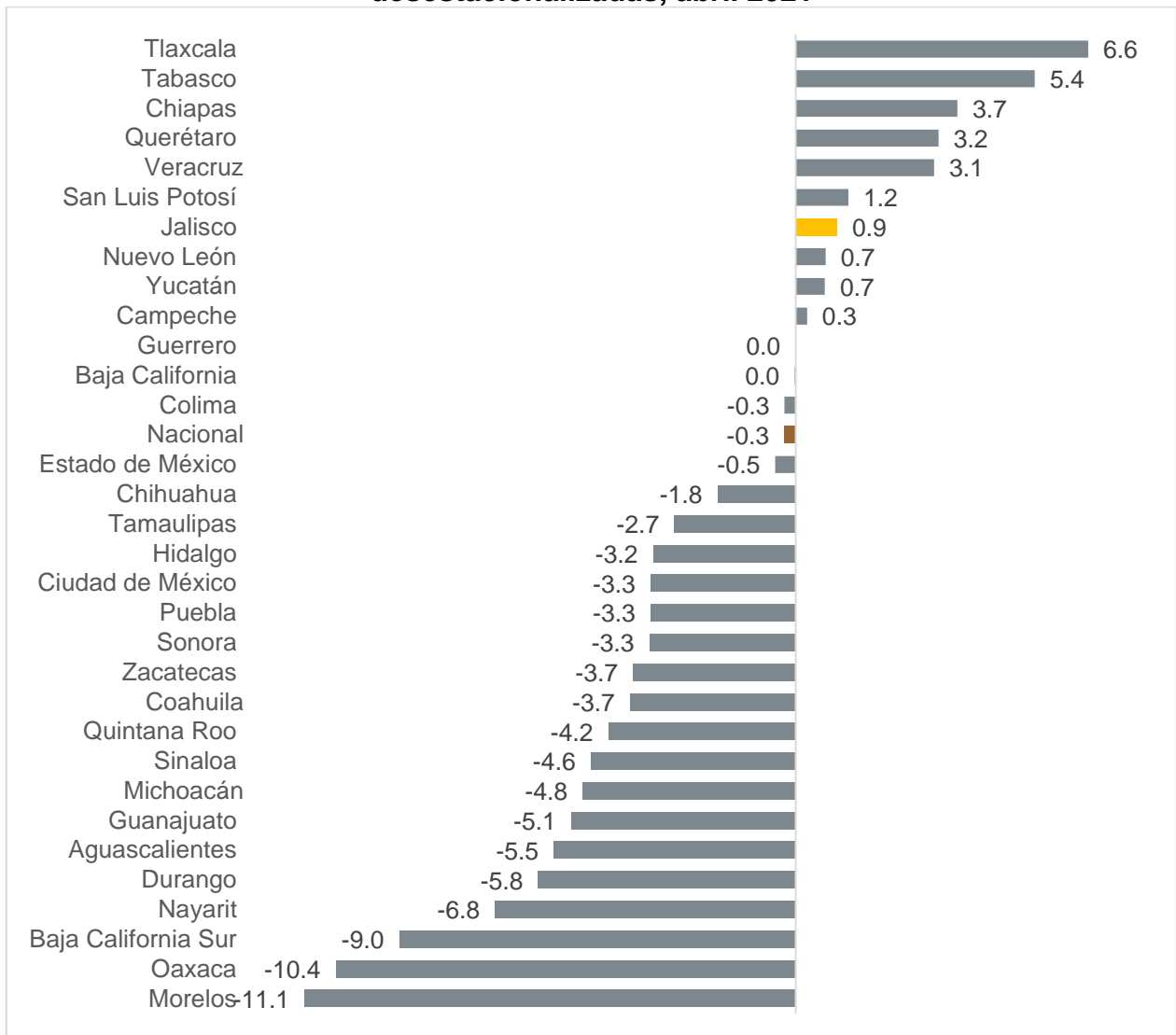

Fuente: IIEG con información de INEGI.

Nota: La variación mensual es la variación con respecto al mes inmediato anterior. Las variaciones son de las cifras desestacionalizadas.

Si bien la actividad industrial en Jalisco presentó un crecimiento anual de 33.6% en abril de 2021 con cifras originales, la industria de la construcción tuvo un incremento de 63.1% anual, siendo este sector el que ocasionó que la variación global de la actividad industrial aumentara a una mayor tasa en la entidad. Por su parte, las industrias manufactureras presentaron un aumento de 28.0% anual. Sin embargo, los sectores de minería y servicios públicos (industrias de energía eléctrica, suministro de agua y de gas), los cuales tienen una menor contribución en la variación total del sector industrial de Jalisco, presentaron variaciones anuales de 32.1% y -5.0%, respectivamente.

Variación porcentual con respecto al mismo periodo del año anterior del IMAIEF de actividades secundarias, industria de la construcción e industrias manufactureras de Jalisco con cifras originales, abril 2021

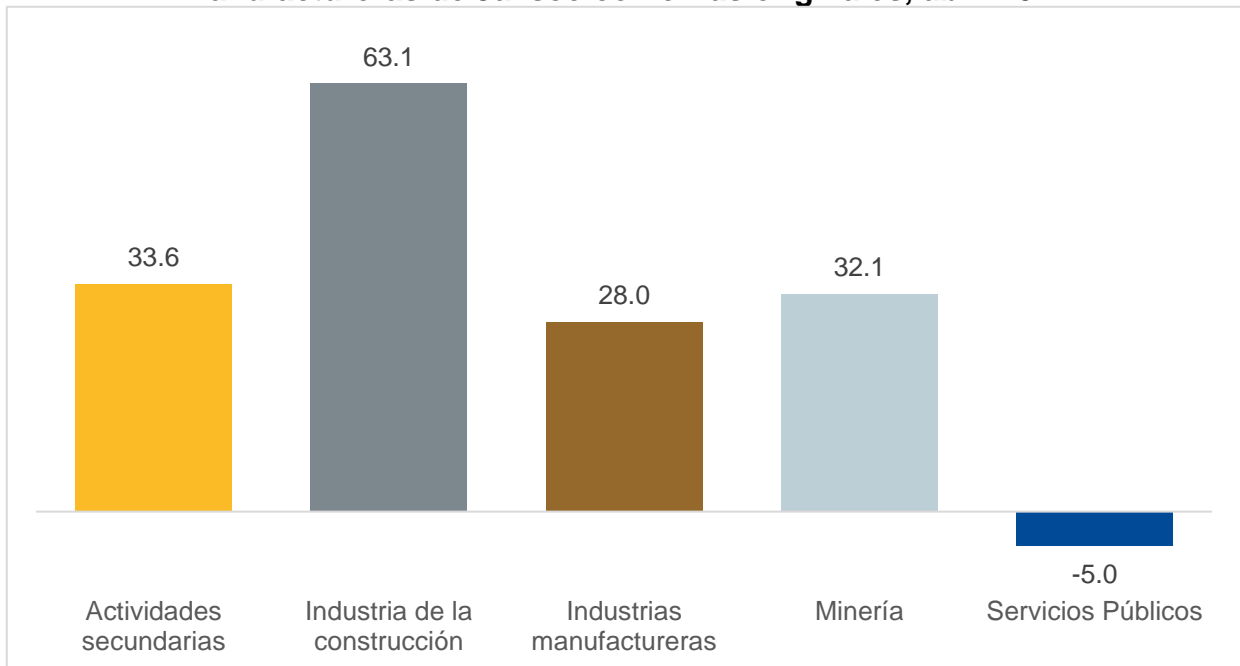

Fuente: IIEG con información de INEGI.

Nota: La variación anual es la variación con respecto al mismo mes del año anterior. La variación de servicios públicos se refiere a la generación, transmisión y distribución de energía eléctrica, suministro de agua y de gas por ductos al consumidor final. Las variaciones son de las cifras originales, es decir, las cifras sin desestacionalizar.

Con relación a los sectores que componen las actividades secundarias, la industria de la construcción en Jalisco presentó un crecimiento de 63.1% a tasa anual en abril de 2021, cifra superior a la del mes pasado, cuando se presentó un incremento de 2.0% anual. Además, la cifra de abril de 2021 fue superior a la de abril de 2020, cuando se presentó una disminución de 33.3% en la actividad de la industria de la construcción estatal. Asimismo, la variación estatal promedio de los últimos doce meses cambió de -7.1% a 0.9%, con lo que acumula 8 meses consecutivos de incrementos.

Indicador Mensual de la Industria de la Construcción de Jalisco, variación porcentual anual y variación promedio anual con cifras originales, enero 2013-abril 2021

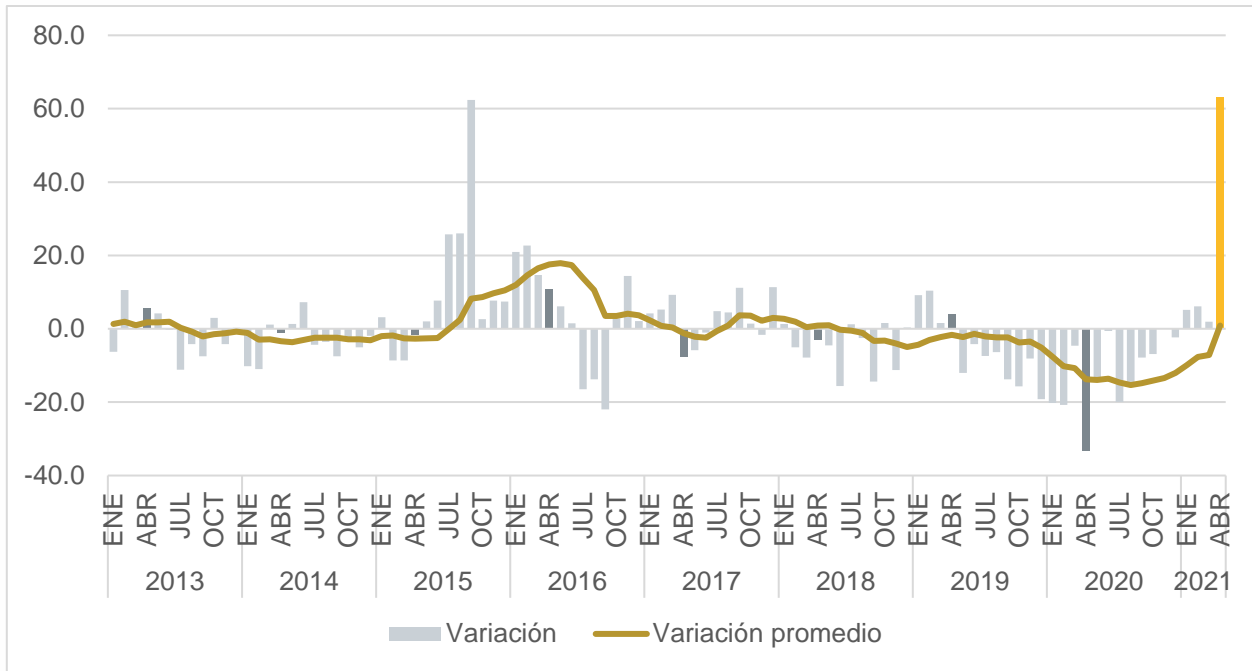

Fuente: IIEG con información de INEGI.

Nota: La variación anual es la variación con respecto al mismo mes del año anterior, mientras que la variación promedio es el promedio de las variaciones los últimos doce meses. Las variaciones son de las cifras originales, es decir, las cifras sin desestacionalizar.

El desempeño de la actividad de la industria de la construcción estatal en abril de 2021 de 63.1% fue superior al nacional, que registró un crecimiento anual de 44.9%. Jalisco se ubicó en el lugar 11 a nivel nacional en cuanto a desempeño de la industria de la construcción.

Variación porcentual anual del IMAIEF de la industria de la construcción por entidad federativa con cifras originales, abril 2021

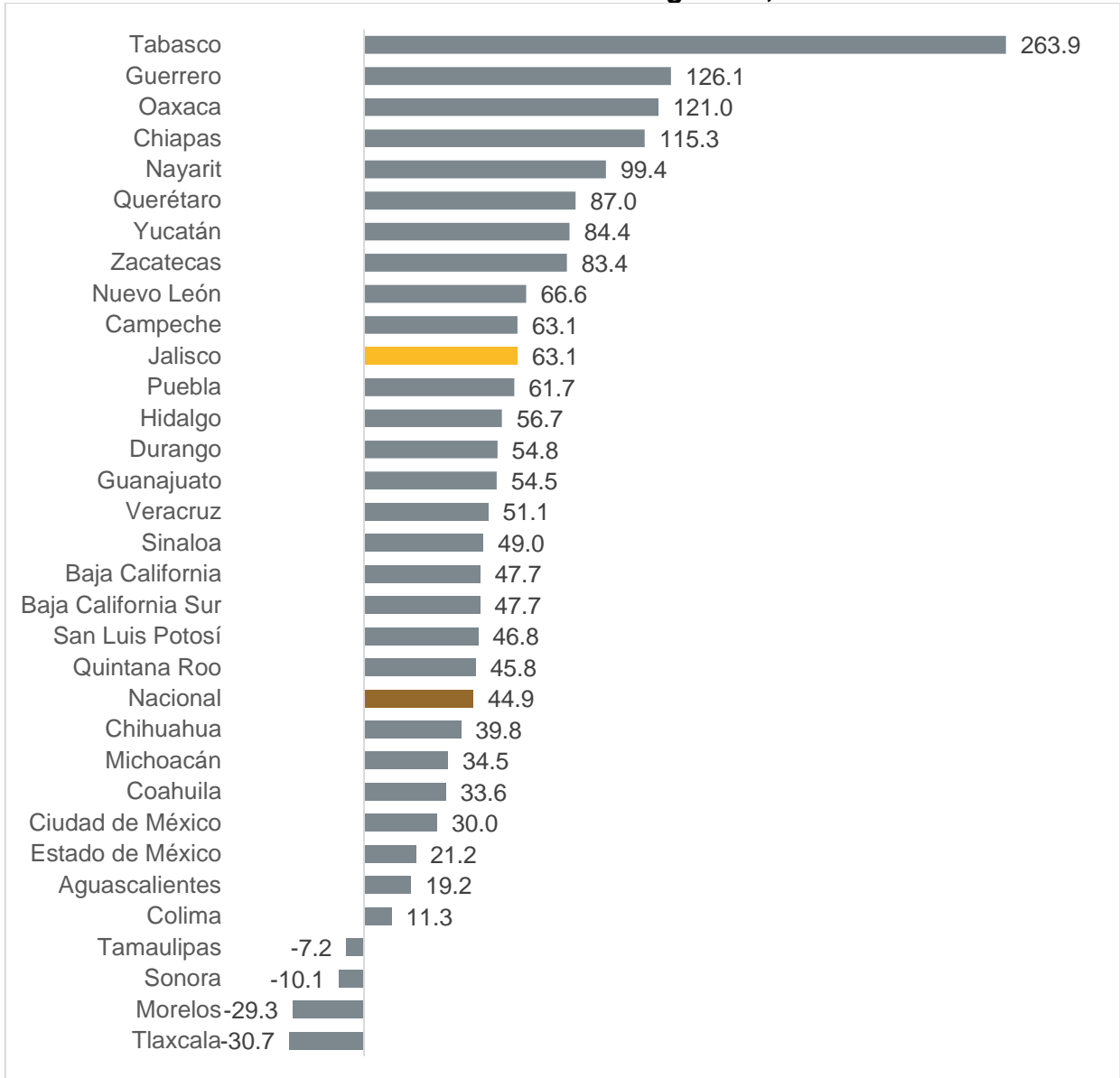

Fuente: IIEG con información de INEGI.

Nota: La variación anual es la variación con respecto al mismo mes del año anterior. Las variaciones son de las cifras originales, es decir, las cifras sin desestacionalizar.

Respecto a la actividad de las industrias manufactureras en Jalisco, en abril de 2021 se tuvo un crecimiento de 28.0% anual, cifra superior a la del mes pasado, cuando se presentó un incremento de 3.3% anual. Además, la cifra de abril de 2021 fue superior a la de abril de 2020, cuando se presentó un descenso de 26.0%. Asimismo, el desempeño estatal promedio de los últimos doce meses aumentó por tercera vez después de 12 meses consecutivos de descensos al pasar de -8.0% a -3.5% respecto al mes inmediato anterior.

Indicador Mensual de las Industrias Manufactureras de Jalisco, variación porcentual anual y variación promedio anual con cifras originales, enero 2013-abril 2021

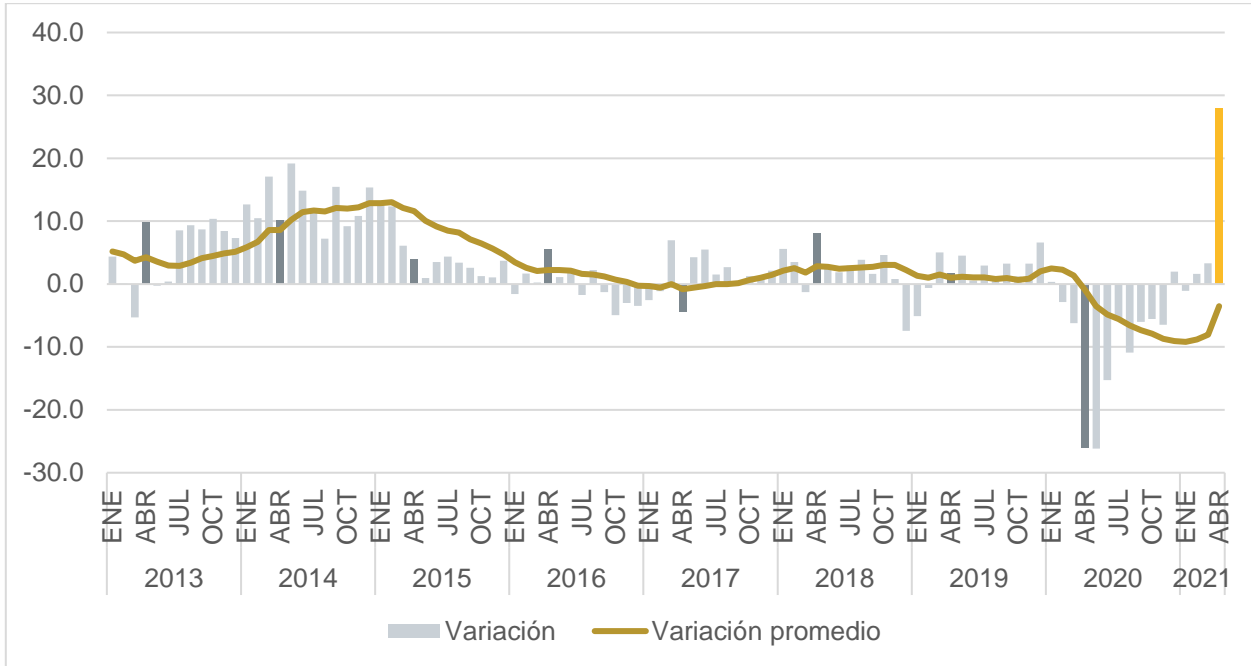

Fuente: IIEG con información de INEGI.

Nota: La variación anual es la variación con respecto al mismo mes del año anterior, mientras que la variación promedio es el promedio de las variaciones los últimos doce meses. Las variaciones son de las cifras originales, es decir, las cifras sin desestacionalizar.

El desempeño estatal de la actividad de las industrias manufactureras, que mostró un crecimiento de 28.0% anual en abril, fue inferior al nacional, que registró un incremento anual de 52.0%. Jalisco se ubicó en el lugar 18 a nivel nacional en cuanto a desempeño de las industrias manufactureras.

Variación porcentual anual del IMAIEF de las industrias manufactureras por entidad federativa con cifras originales, abril 2021

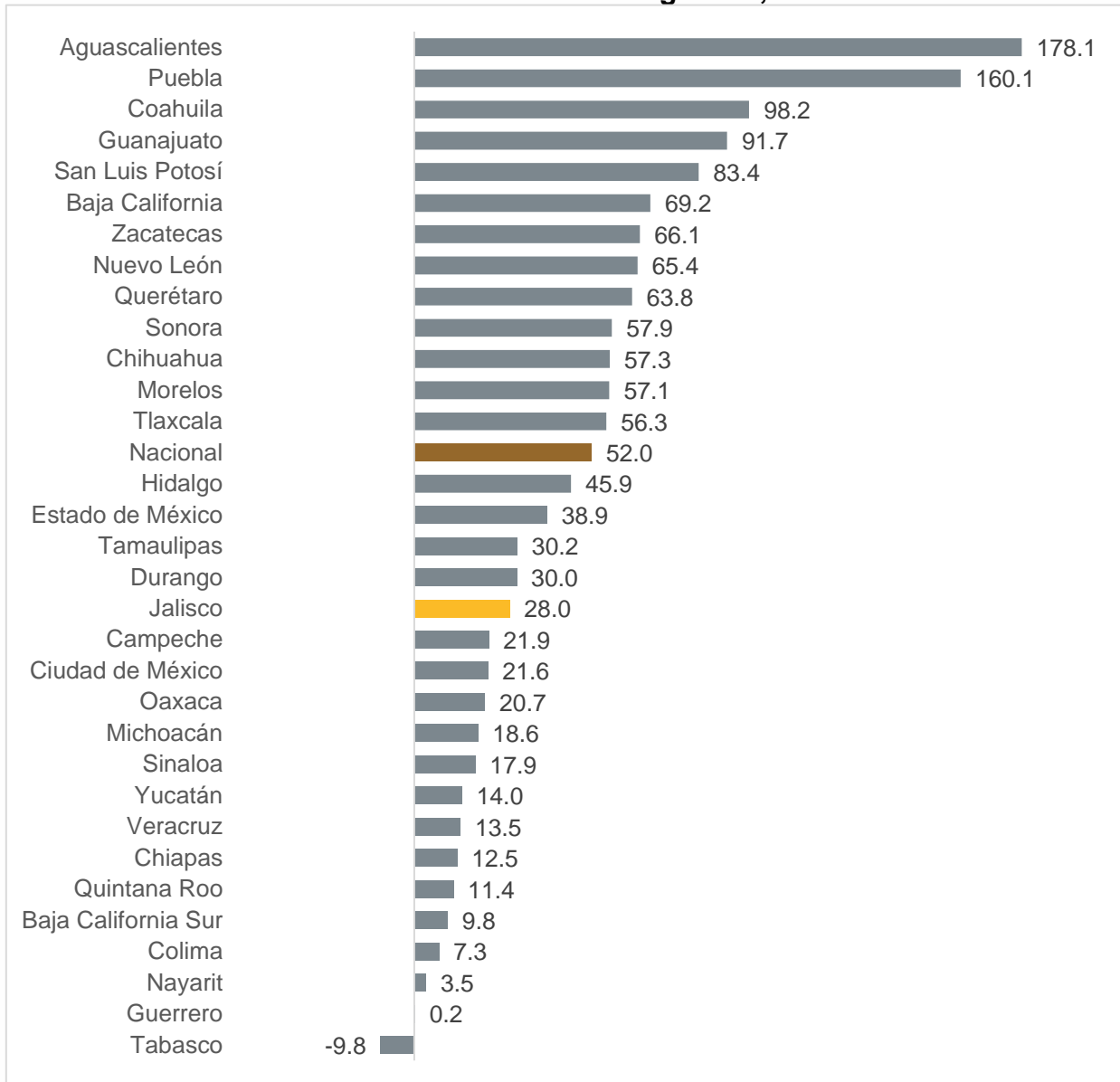

Fuente: IIEG con información de INEGI.

Nota: La variación anual es la variación con respecto al mismo mes del año anterior. Las variaciones son de las cifras originales, es decir, las cifras sin desestacionalizar.