IIEG
Instituto de Información
Estadística y Geográfica
de Jalisco

Tablero municipal Agenda LGBT+

Ruta crítica

- Definición de las variables para representar el cumplimiento de la agenda.
- Definición del método para generar un índice de cumplimiento de la agenda.
- Establecer comunicación con los municipios para socializar el ejercicio e identificar los contactos responsables de aportar la información.
- Desarrollo del formulario para captar la Información alineado a la base de datos posible.

- Distribución del cuestionario a los contactos municipales que se identificaron como informantes.
- Análisis de la base de datos, georreferenciación y programación del tablero gráfico.
- Determinar la visualización deseada, (periodo de pruebas).
- Elaboración de nota informativa sobre el proceso y los resultados.
- Presentación al público del tablero y de la ficha.

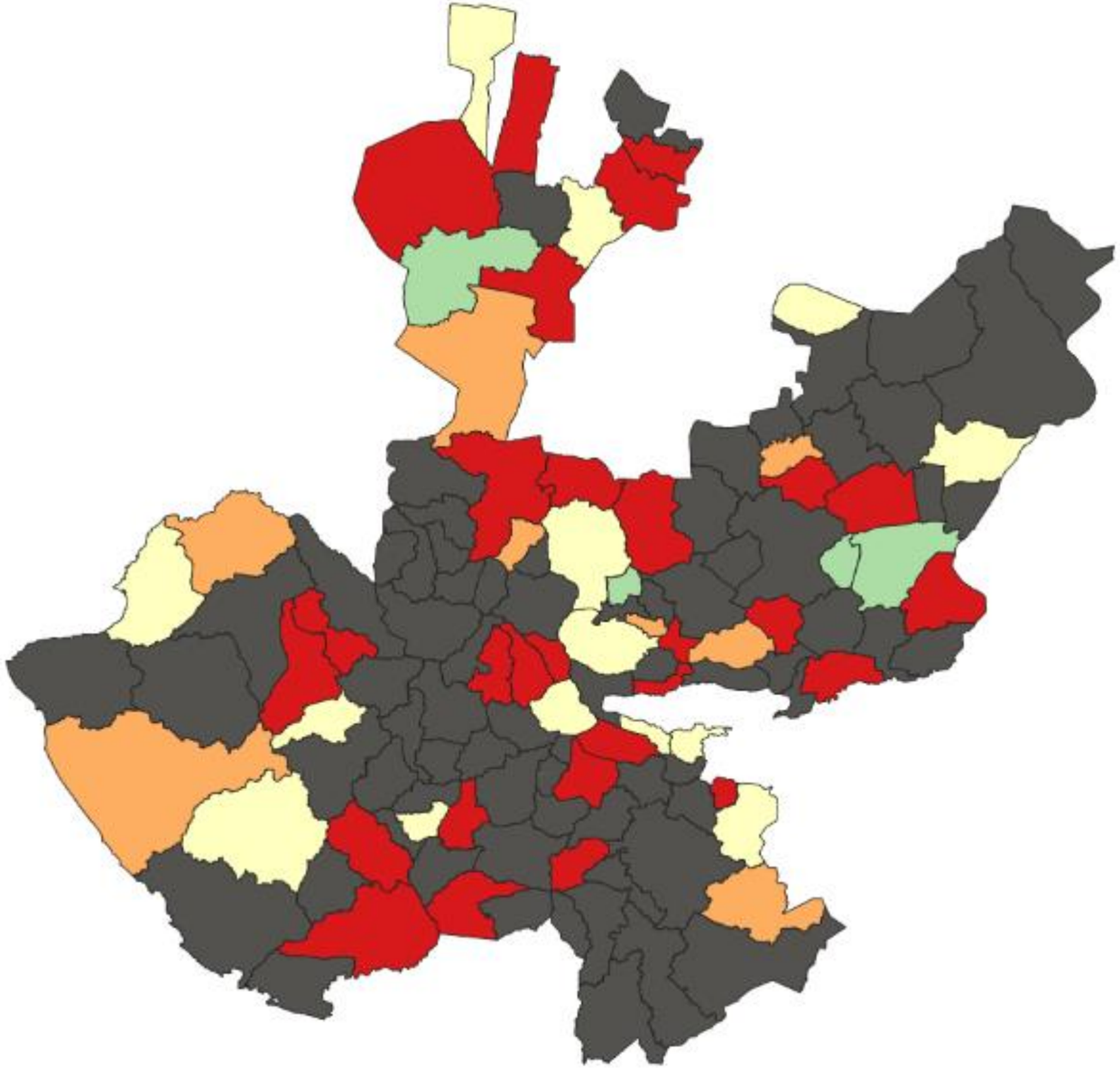

IIEG
Instituto de Información Estadística y Geográfica de Jalisco

Cuestionario

1. ¿El municipio ha tomado acciones para la visibilización LGBT+?
2. ¿En el último año personal del ayuntamiento ha recibido capacitación en temas sobre inclusi la diversidad sexual?
3. ¿El municipio cuenta con algún reglamento que explícitamente garantiza derechos de las personas LGBT+?
4. ¿El municipio considera a la población LGBT+ dentro de su Plan Municipal de Desarrollo 2018 – 2021?
5. ¿Se han llevado a cabo encuentros, mesas de trabajo o cualquier otro mecanismo de participación ciudadana con colectivos, organizaciones de la sociedad civil o activistas que defienden derechos LGBT+?
6. ¿El municipio cuenta con una dependencia que dentro de su reglamento operativo tiene la explícita facultad u obligación de atender a la población LGBT+?

7. ¿El municipio cuenta con una dependencia que dentro de su reglamento operativo tiene la explícita facultad u obligación de diseñar políticas públicas para la inclusión de las personas LGBT+.
8. ¿Las reglas de operación de al menos un programa social reconocen a la población LGBT+ como un grupo prioritario?
9. ¿El municipio cuenta con un "Mecanismo municipal para atender y sancionar la discriminación" al que victimas de discriminación puedan acercarse para presentar una queja?
10. ¿Existe algún programa o componente presupuestal destinado a inclusión LGBT+?
11. ¿Como parte de algún trámite o procedimiento del ayuntamiento, se genera estadística desagregada por orientación sexual e identidad de género?
12. ¿Se identifican personas funcionarias públicas abiertamente LGBT+?
13. ¿En puestos directivos, regidurías, sindicatura o presidencia, hay perfiles abiertamente LGBT+?

Sistema de visualización

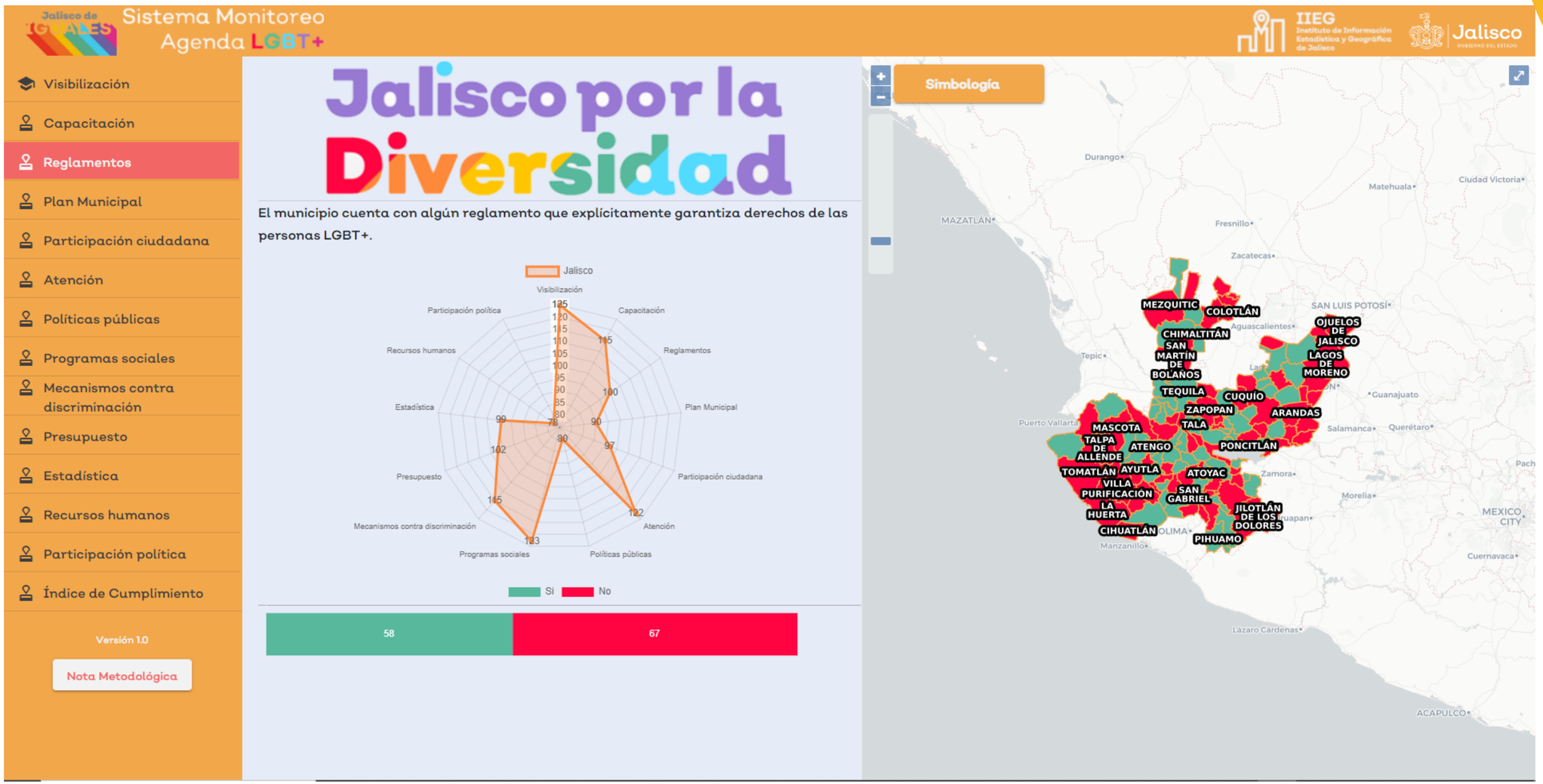
Sistema Monitoreo
Agenda LGBT+
IIEG
Instituto de Información Estadística y Geográfica de Jalisco
Jalisco
Visibilización
Capacitación
Reglamentos
Plan Municipal
Participación ciudadana
Atención
Políticas públicas
Programas sociales
Mecanismos contra discriminación
Presupuesto
Estadística
Recursos humanos
Participación política
Índice de Cumplimiento
Versión 1.0
Nota Metodológica
Jalisco por la Diversidad
El municipio cuenta con algún reglamento que explícitamente garantiza derechos de las personas LGBT+.
Jalisco
Visibilización 125
Capacitación 115
Reglamentos 100
Plan Municipal 90
Participación ciudadana 97
Atención 122
Políticas públicas 123
Programas sociales 80
Mecanismos contra discriminación 145
Presupuesto 102
Estadística 99
Recursos humanos 78
Participación política 120
Sí
No
58
67
Simbología
MEZQUITIC
COLOTLÁN
CHIMALTITÁN
SAN MARTÍN DE BOLAÑOS
OJUELOS DE JALISCO
LAGOS DE MORENO
TEQUILA
CUQUÍO
ZAPOPAN
ARANDAS
TALA
MASCOTA
TALPA DE ALLENDE
ATENGO
PONCITLÁN
TOMATLÁN
AYUTLA
ATOYAC
VILLA PURIFICACIÓN
SAN GABRIEL
LA HUERTA
JILOTLÁN DE LOS DOLORES
CIHUATLÁN
PIHUAMO
Durango
Matehuala
Ciudad Victoria
MAZATLÁN
Fresnillo
Zacatecas
SAN LUIS POTOSÍ
Aguascalientes
Tepic
Guanajuato
Puerto Vallarta
Salamanca
Querétaro
Zamora
Morelia
MEXICO CITY
Cuernavaca
Manzanillo
Lázaro Cárdenas
ACAPULCO

Sección de selección del cumplimiento municipal para cada una de las variables registradas en el cuestionario con las respuesta de los municipios.

Incluye una liga para consultar la metodología utilizada para recabar la información y el cálculo de Índice compuesto de cumplimiento.

Representación del panorama general acumulado en el estado a partir del cumplimiento municipal.

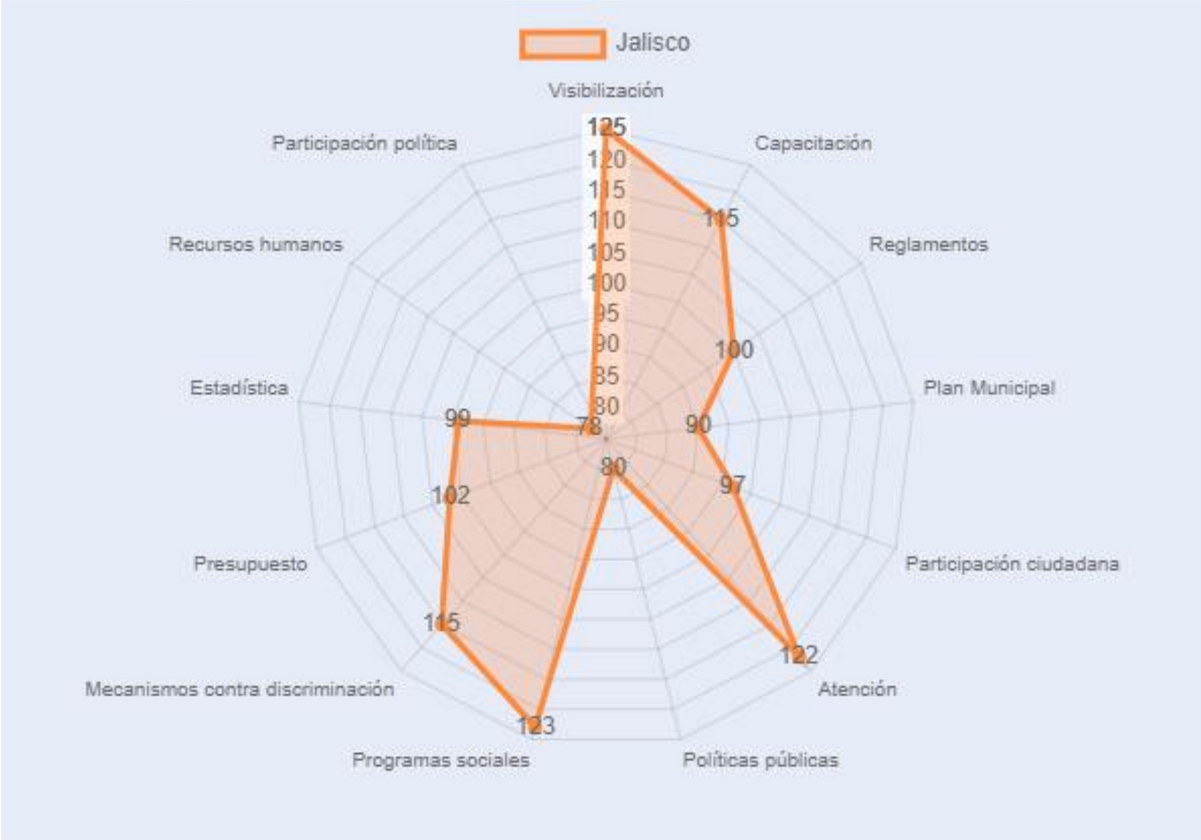

Mapa georreferenciado y tematizado para conocer el cumplimiento de los municipios para cada una de la 13 variables.

Se presenta también un mapa para el índice compuesto por las variables.

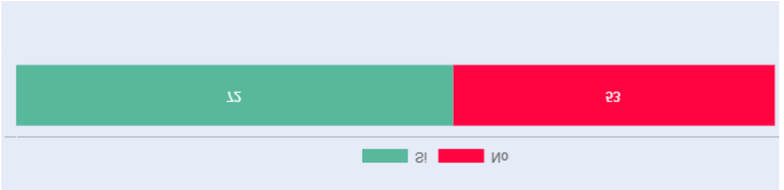

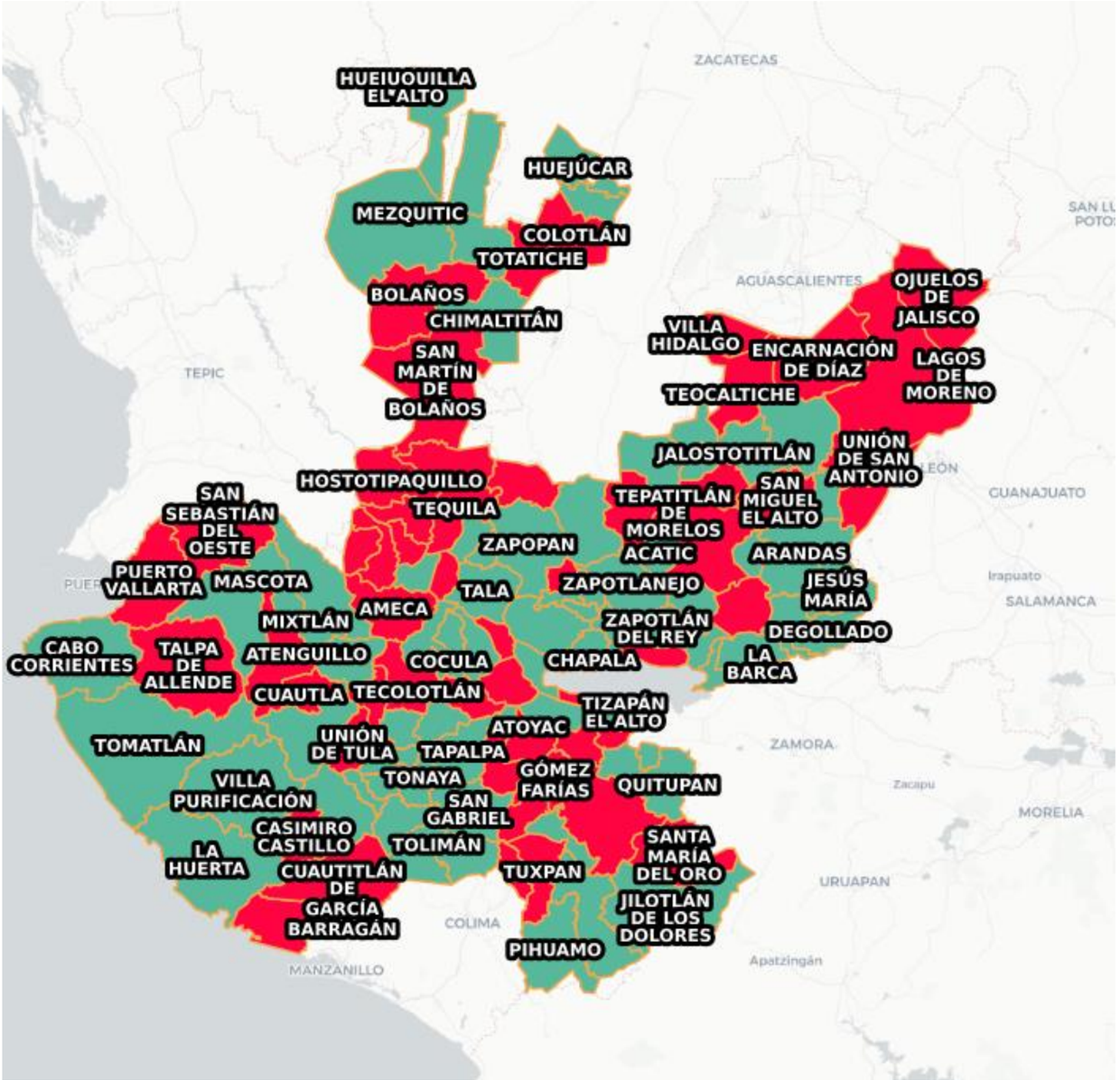

IIEG
Instituto de Información Estadística y Geográfica de Jalisco

contacto@iieg.gob.mx
www.iieg.gob.mx

Calzada de los Pirules 71 Col. Cd. Granja
C.P. 45010, Zapopan, Jalisco, Méx.
Teléfono: (33) 3777-1770

IIEG
Instituto de Información Estadística y Geográfica de Jalisco

Jalisco
GOBIERNO DEL ESTADO