

Indicadores de la industria de la construcción de noviembre de 2020

De acuerdo con datos de la Encuesta Nacional de Empresas Constructoras (ENEC), la producción de la industria de la construcción en Jalisco se ubicó en 1,449 millones de pesos constantes durante el mes de noviembre de 2020, colocándose por debajo de la cifra de noviembre de 2019 que alcanzó los 1,916 millones de pesos constantes. Esto representó una disminución de 24.4% respecto al mismo mes del año anterior. Asimismo, esta cifra es la más baja para un noviembre desde que se empezó a levantar esta encuesta en 2006.

Valor de la producción de la industria de la construcción en Jalisco, cifras mensuales en millones de pesos constantes, noviembre 2006-noviembre 2020

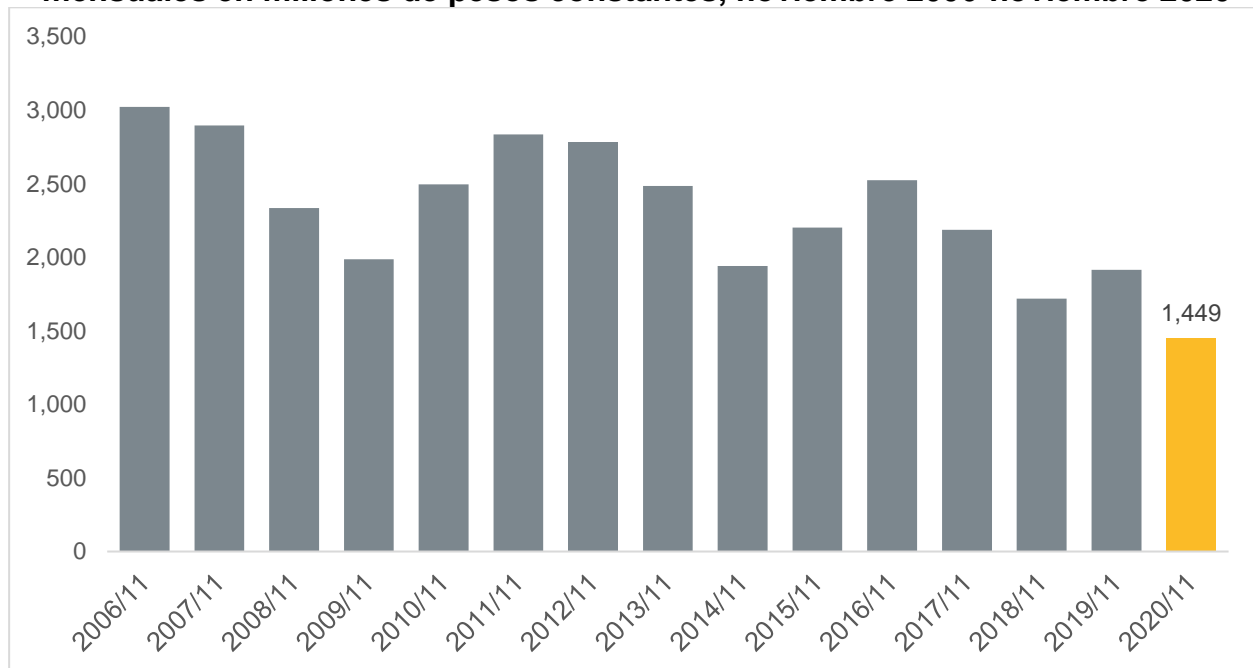

Fuente: IIEG con información de INEGI, ENEC.

Con base en cifras originales a precios constantes, la producción de la industria de la construcción en Jalisco aumentó 5.5% en noviembre de 2020 respecto al mes inmediato anterior. Sin embargo, el comportamiento promedio de los últimos doce meses bajó por décimo segundo mes consecutivo, pasando de 1,490 millones de pesos constantes en octubre de 2020 a 1,451 millones de pesos constantes en noviembre de 2020.

Valor de la producción de la industria de la construcción en Jalisco, cifras mensuales en millones de pesos constantes, enero 2013-noviembre 2020

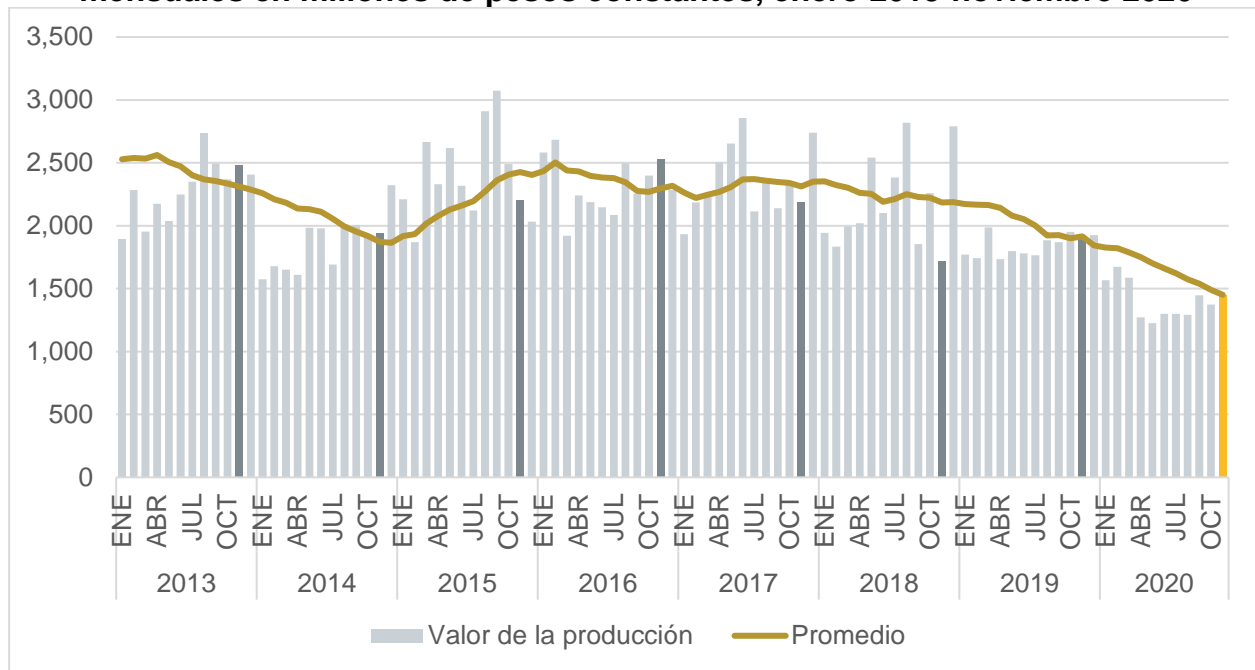

Fuente: IIEG con información de INEGI, ENEC.

La producción de los últimos doce meses de la industria de la construcción en Jalisco disminuyó 24.3% a tasa anual en noviembre de 2020, caída superior a la del mes anterior, cuando se presentó una reducción de 21.6% anual. Además, la caída de noviembre de 2020 es mayor a la de noviembre de 2019, cuando se presentó una disminución de 12.3%. Por otra parte, la variación del mes en cuestión se coloca por debajo del comportamiento promedio de los últimos doce meses que se ubica en -18.7%.

Variación porcentual anual de la producción de los últimos doce meses de la industria de la construcción en Jalisco, enero 2013-noviembre 2020

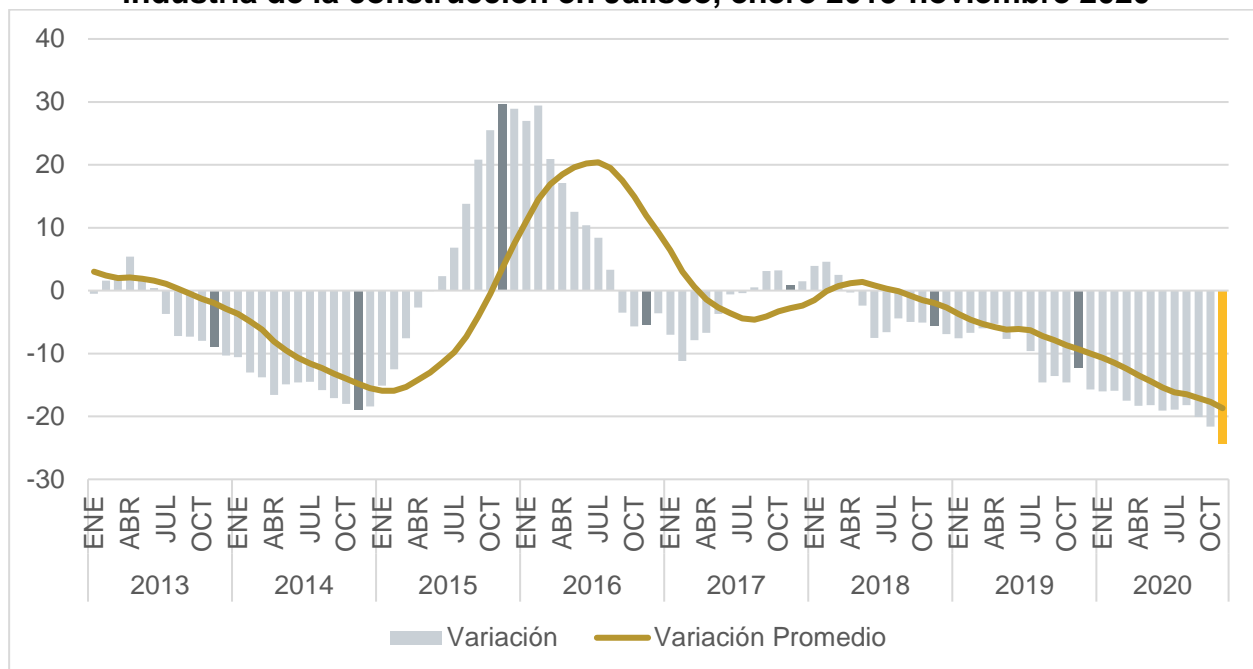

Fuente: IIEG con información de INEGI, ENEC.

Nota: La variación porcentual anual de las cifras acumuladas anuales se refiere a la variación respecto al mismo mes del año anterior de la suma de los últimos doce meses en pesos constantes.

Durante noviembre de 2020, Jalisco concentró 6.6% del total del valor de la producción de la industria de la construcción en el país, ubicando a Jalisco en el tercer lugar a nivel nacional, por debajo de Nuevo León y Guanajuato.

Distribución porcentual de la producción de la industria de la construcción por entidad federativa, noviembre 2020

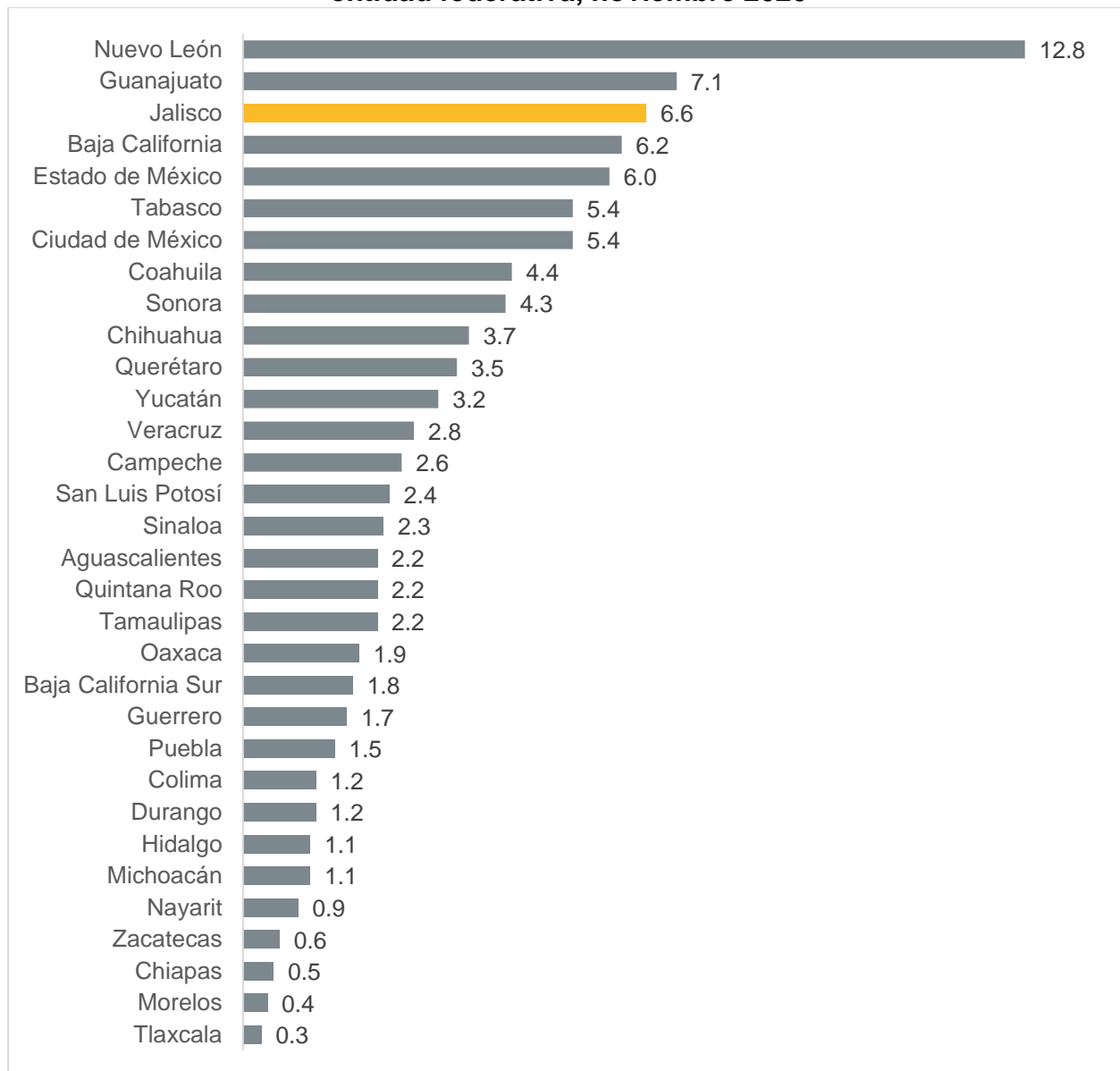

Fuente: IIEG con información de INEGI, ENEC.

Durante noviembre de 2020, la producción mensual de la industria de la construcción estatal, que disminuyó 24.4% a tasa anual, ubicó al estado por debajo de la producción nacional, colocando a Jalisco en el lugar 14 respecto al resto de las entidades del país en cuanto a crecimiento del valor de la producción.

Variación porcentual anual de la producción de la industria de la construcción por entidad federativa, noviembre 2020

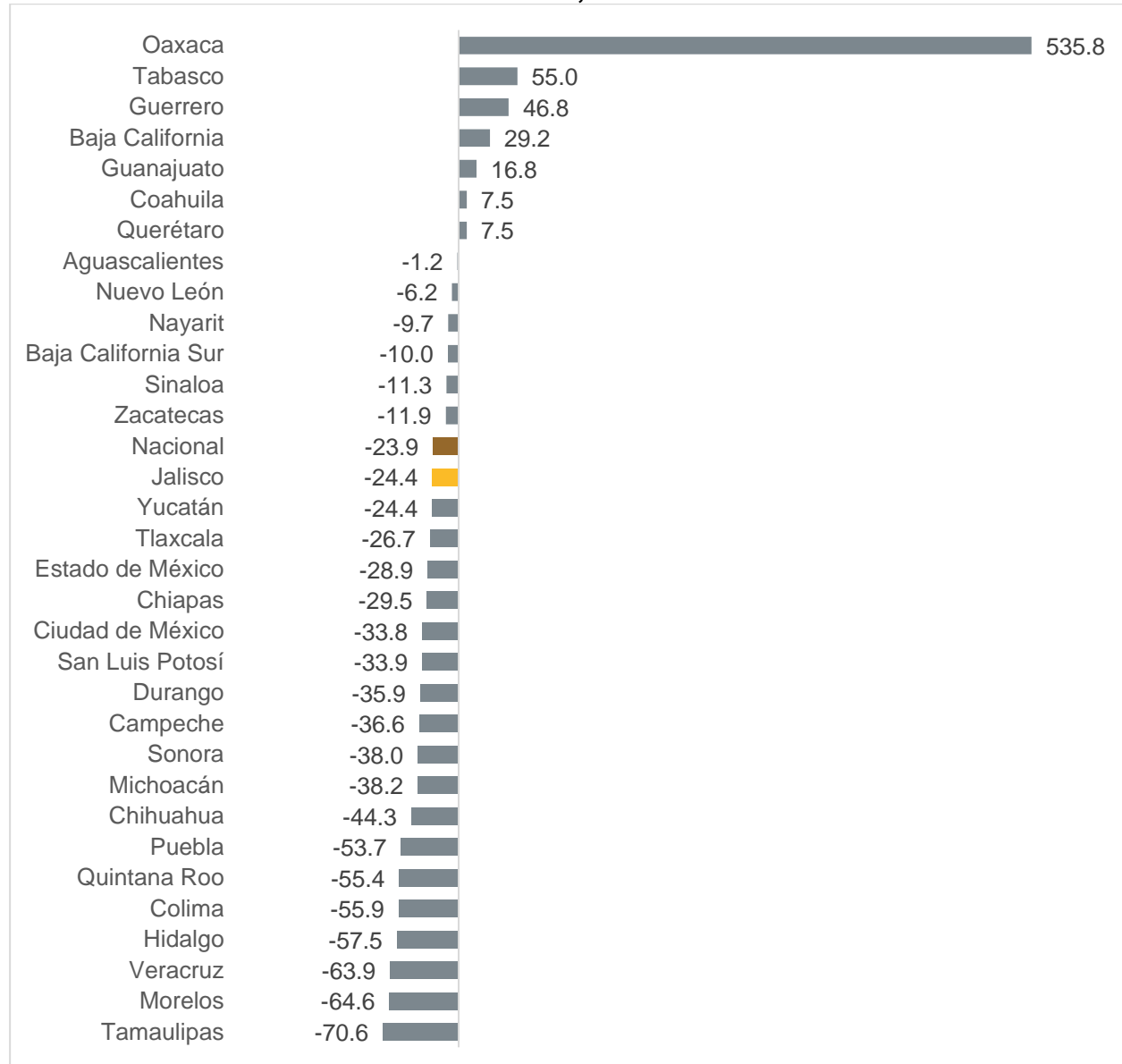

Fuente: IIEG con información de INEGI, ENEC.

Nota: La variación porcentual anual de se refiere a la variación de la producción mensual respecto al mismo mes del año anterior en pesos constantes con cifras originales.

Respecto al mes inmediato anterior, la producción mensual de la industria de la construcción estatal, que aumentó 5.5% a tasa mensual durante noviembre de 2020, ubicó a Jalisco por arriba de la producción nacional, colocando a la entidad en el lugar 12 respecto al resto de las entidades del país en cuanto a crecimiento mensual del valor de la producción.

Variación porcentual mensual de la producción de la industria de la construcción por entidad federativa, noviembre 2020

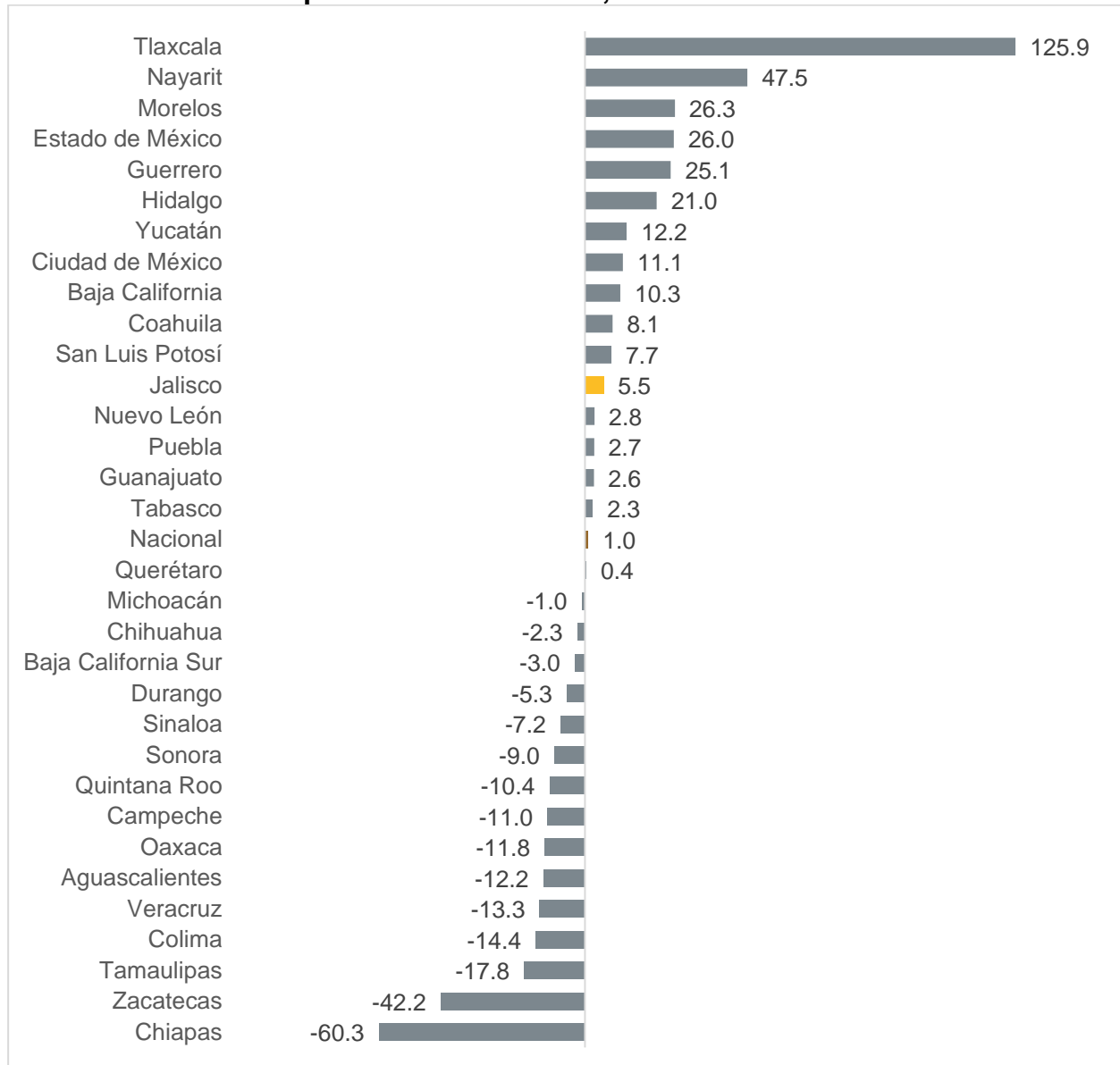

Fuente: IIEG con información de INEGI, ENEC.

Nota: La variación porcentual mensual de se refiere a la variación de la producción mensual respecto al mes inmediato anterior en pesos constantes con cifras originales.