

Indicador Trimestral de la Actividad Económica Estatal (ITAEE) en el segundo trimestre de 2020

De acuerdo con información de INEGI, durante el segundo trimestre de 2020 el Indicador Trimestral de la Actividad Económica (ITAEE) de Jalisco disminuyó -16.1% respecto al mismo trimestre del año anterior con cifras originales, y -16.3% con cifras desestacionalizadas. La variación nacional también fue negativa, registrando una reducción de -18.5% con cifras originales.

Variación porcentual anual del Indicador Trimestral de la Actividad Económica Estatal de Jalisco y promedio nacional, 2013-IIT 2020, cifras originales



Fuente: IIEG, con información de INEGI, Cuentas Nacionales.

Variación porcentual anual del Indicador Trimestral de la Actividad Económica Estatal de Jalisco, 2013-IIT 2020, cifras desestacionalizadas

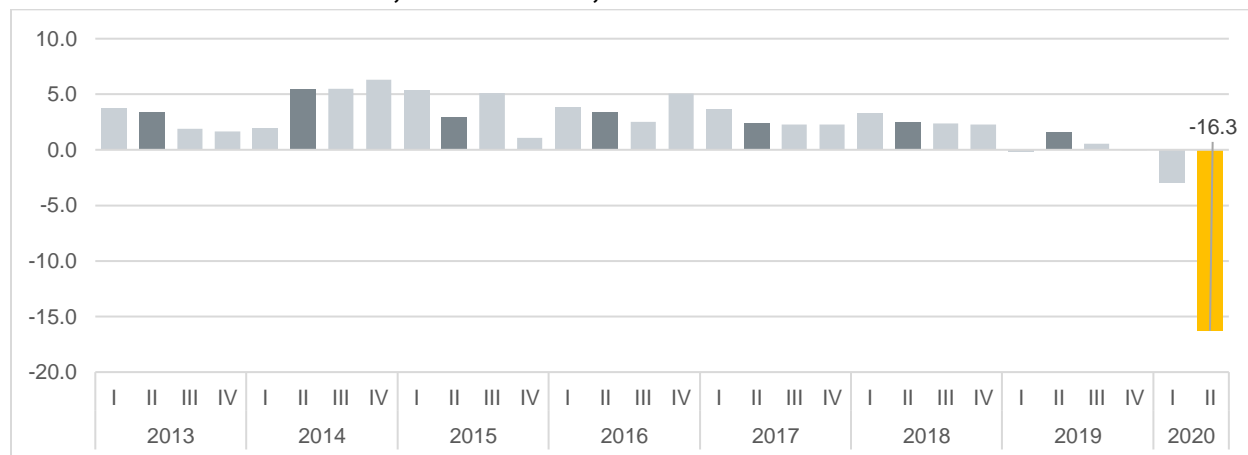

Fuente: IIEG, con información de INEGI, Cuentas Nacionales.

Con cifras originales, la reducción en el indicador en Jalisco fue menor a la nacional. En 31 entidades se redujo este indicador. Tabasco fue la única entidad con crecimiento del ITAEE, con una variación anual de 1.2%. En contraste, Baja California Sur fue la entidad con la mayor caída, pues presentó una variación de -42.4%.

Variación porcentual anual del Indicador Trimestral de la Actividad Económica Estatal por entidad federativa, IIT 2020, cifras originales

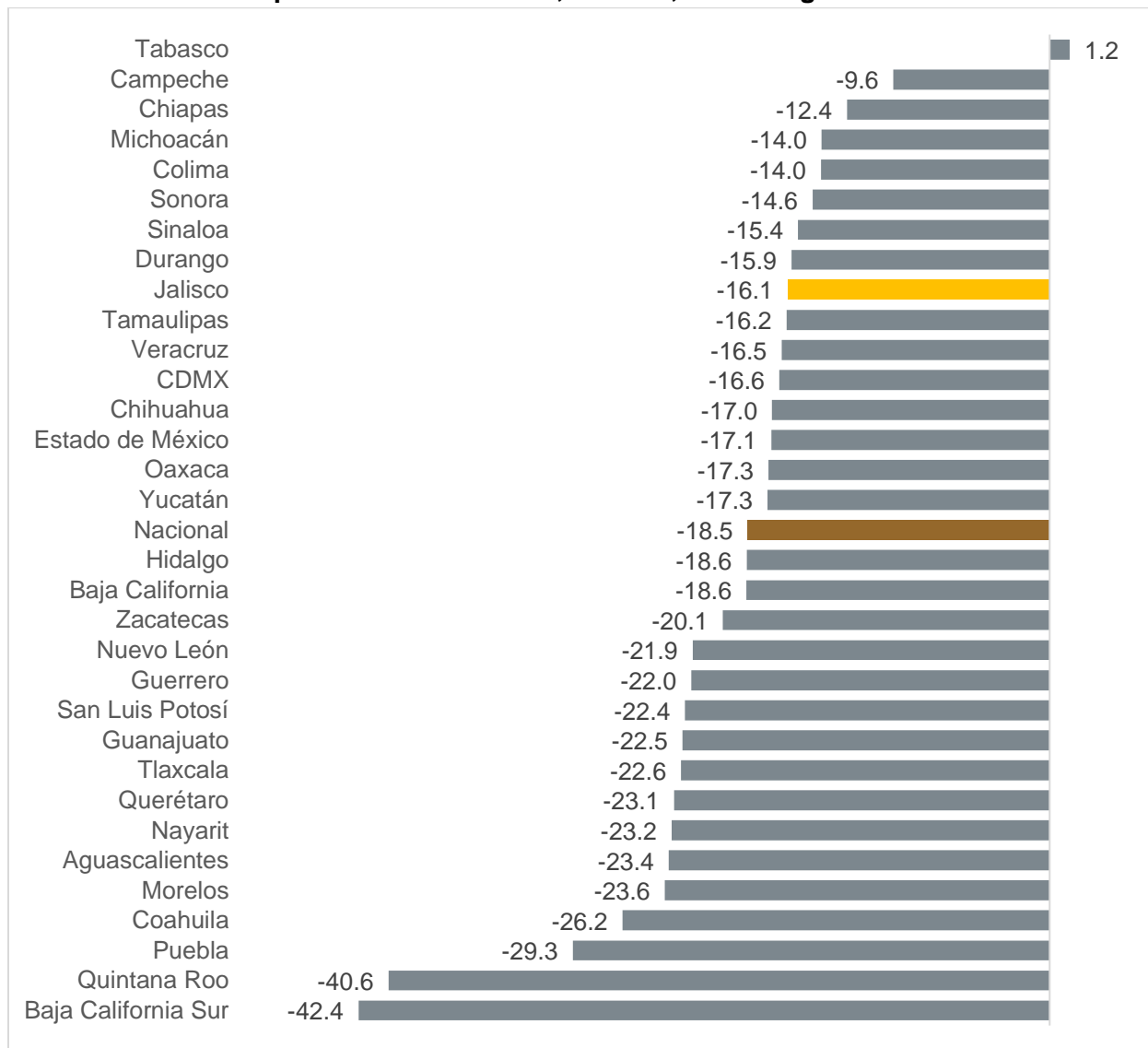

Fuente: IIEG, con información de INEGI, Cuentas Nacionales.

En cuanto a cifras desestacionalizadas, Jalisco registró una disminución de -16.3% durante el segundo trimestre de 2020 respecto al mismo trimestre del año anterior. Tabasco fue la única entidad que tuvo crecimiento, con un incremento anual de 1.5% anual, mientras que Baja California Sur presentó la mayor caída en cifras desestacionalizadas con un descenso de -42.5%.

Variación porcentual anual del Indicador Trimestral de la Actividad Económica Estatal por entidad federativa, IIT 2020, cifras desestacionalizadas

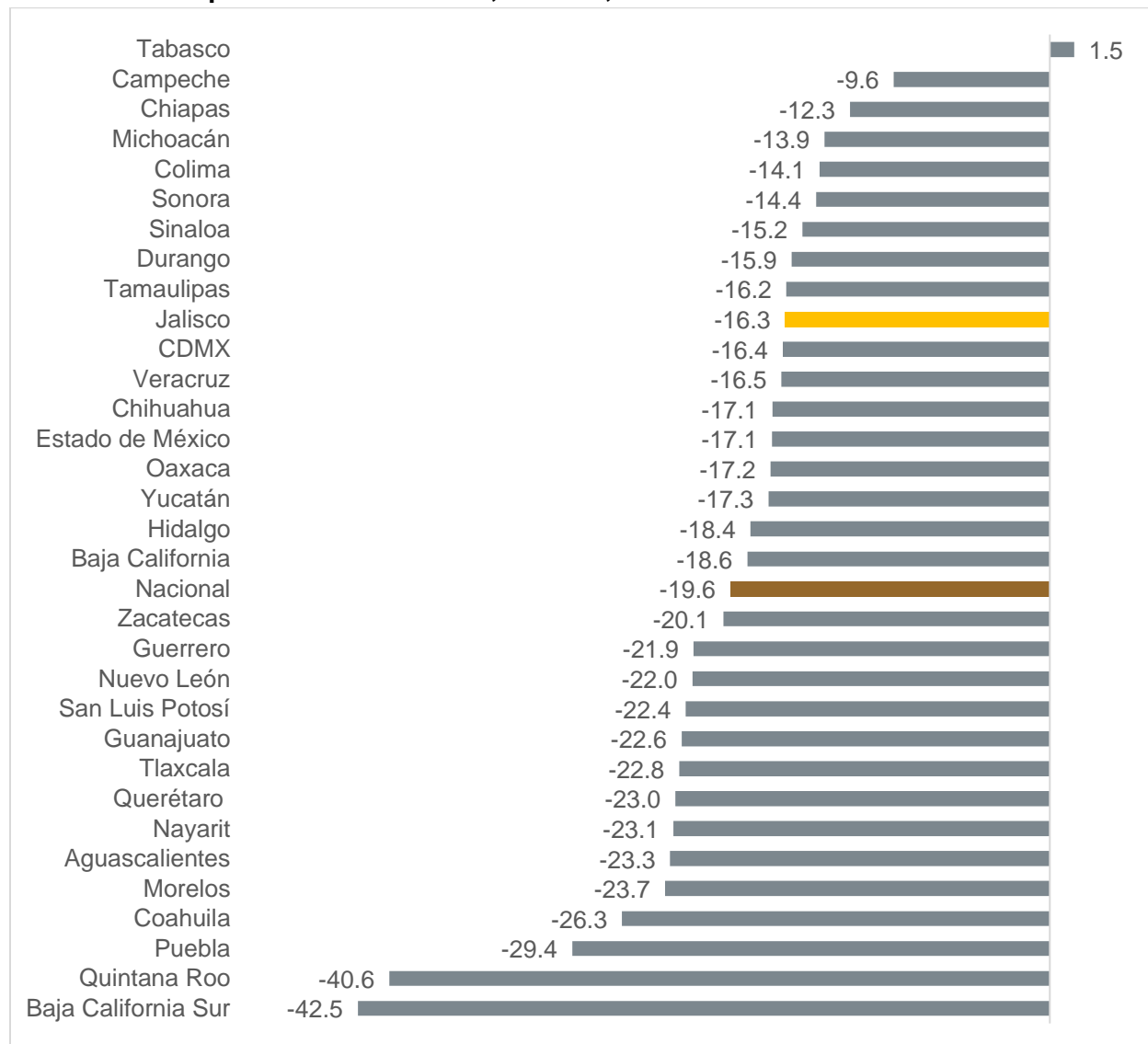

Fuente: IIEG, con información de INEGI, Cuentas Nacionales.

Por tipo de actividad con cifras originales en Jalisco, solo las actividades primarias registraron un aumento de 5.1%, las secundarias descendieron -19.2% y las terciarias disminuyeron -16.4%. Esto ocasionó que el indicador total presentara una variación negativa de -16.1% respecto al mismo trimestre del año anterior.

Variación porcentual anual del Indicador Trimestral de la Actividad Económica Estatal de Jalisco por actividad económica, IIT 2020, cifras originales

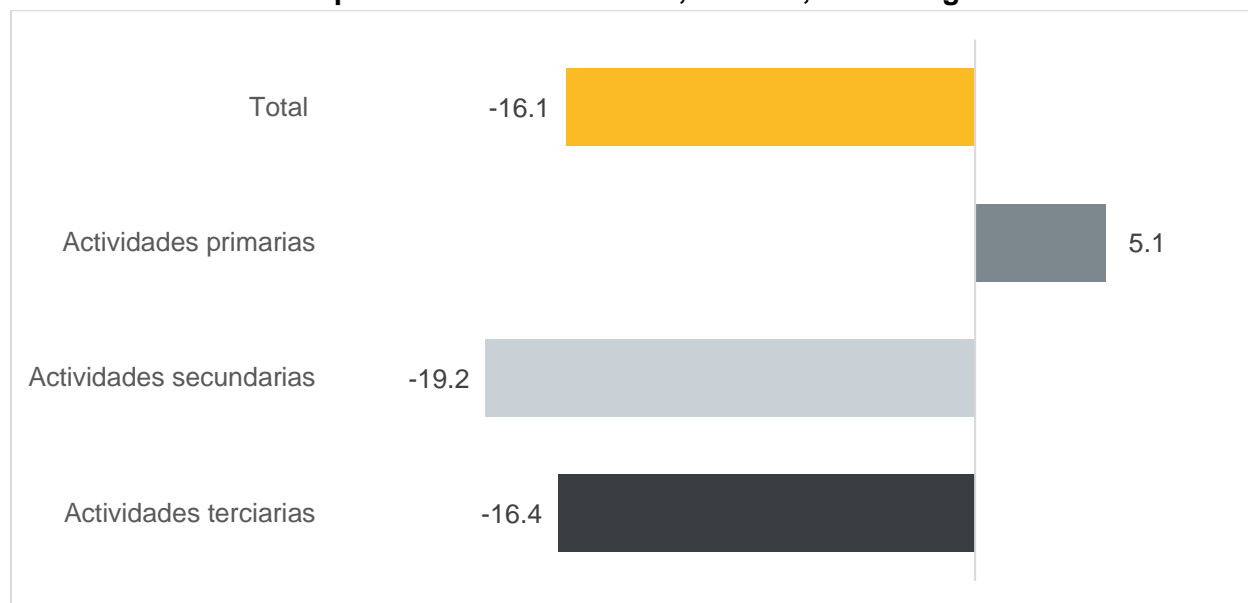

Fuente: IIEG, con información de INEGI, Cuentas Nacionales.

Sector primario

En el caso de las actividades primarias de Jalisco, que incluyen la agricultura, cría y explotación de animales, aprovechamiento forestal, pesca y caza, se registró un incremento de 5.1% anual durante el segundo trimestre del 2020, incremento superior al nacional de -0.5%.

Variación porcentual anual del Trimestral de la Actividad Económica Estatal de Jalisco de las actividades primarias, 2013-IIT 2020, cifras originales

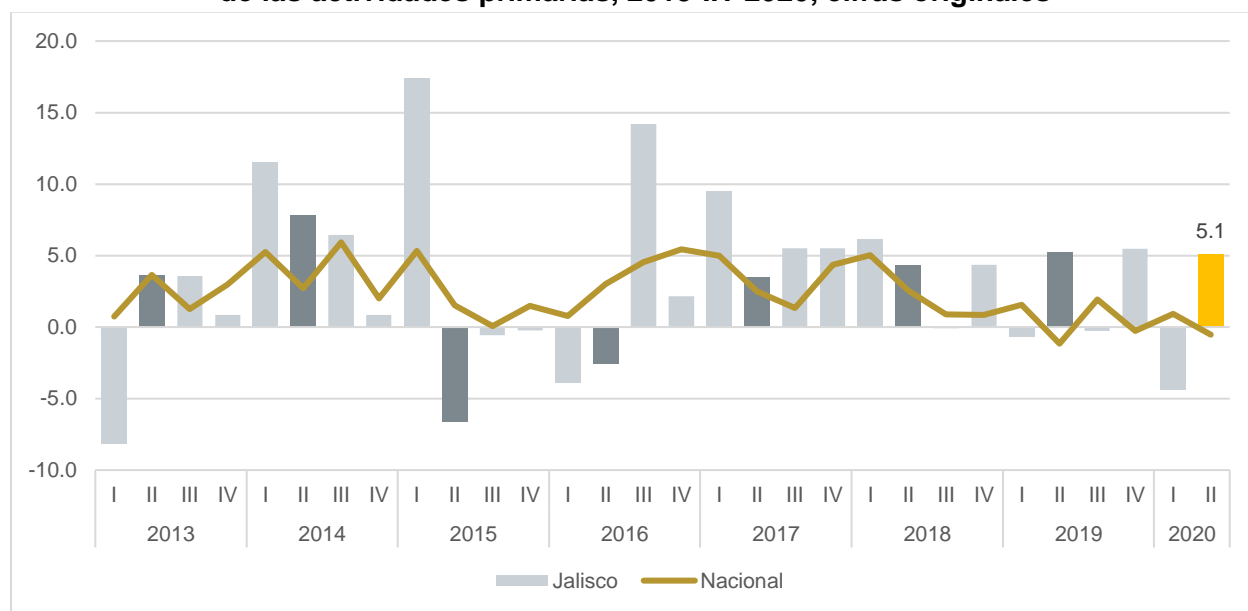

Fuente: IIEG, con información de INEGI, Cuentas Nacionales.

Durante el segundo trimestre de 2020, las actividades primarias de Jalisco ubicaron a la entidad en el lugar 7 a nivel nacional, con una variación porcentual de 5.1%, por arriba del nacional de -0.5%.

Variación porcentual anual del Trimestral de la Actividad Económica Estatal de las actividades primarias por entidad federativa, IIT 2020, cifras originales

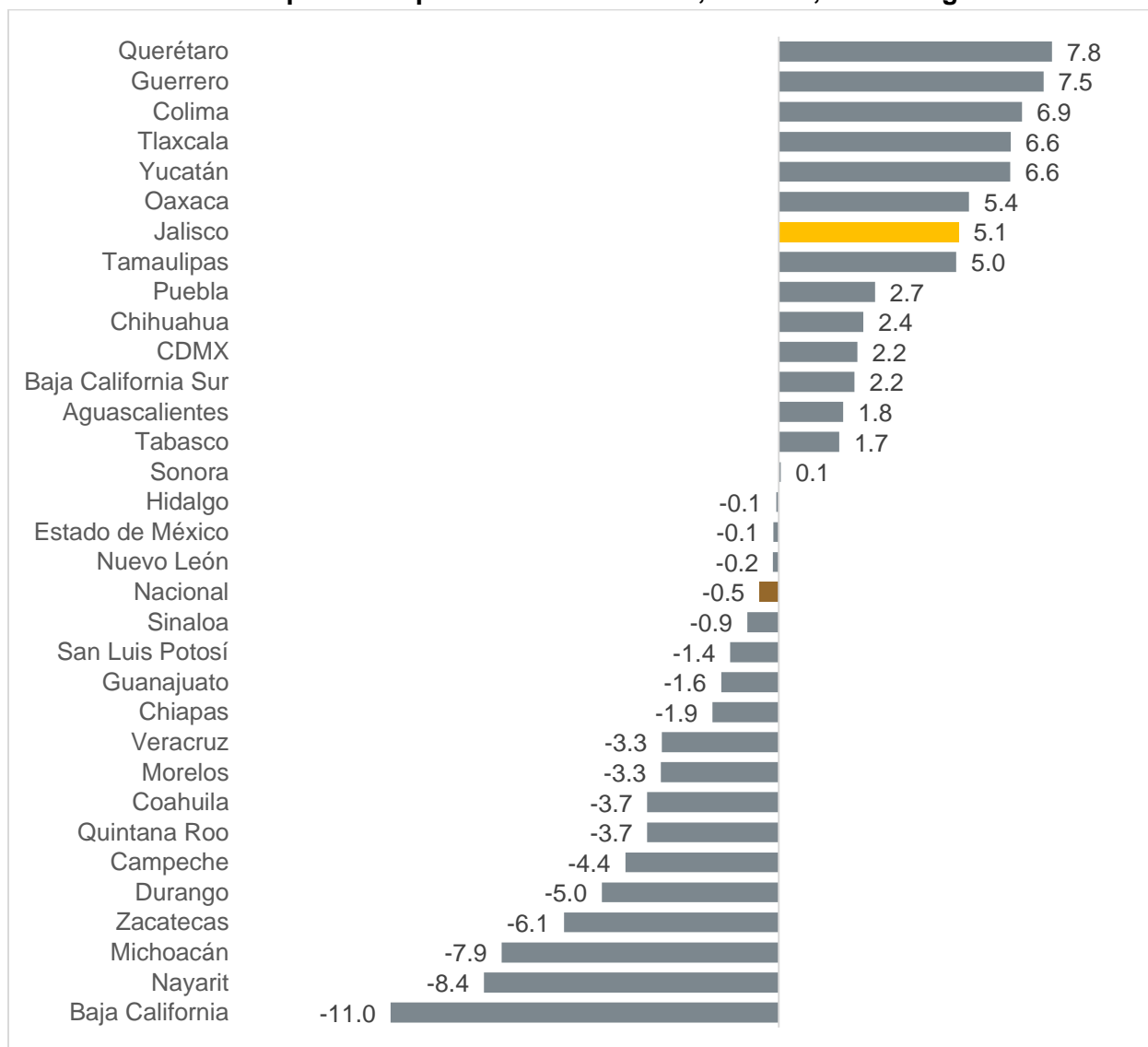

Fuente: IIEG, con información de INEGI, Cuentas Nacionales.

Sector secundario

En el caso de las actividades secundarias, que incluyen la minería, manufacturas, construcción y electricidad, se observó una variación anual de -19.2% en el segundo trimestre de 2020 respecto al mismo trimestre del año anterior. La variación nacional anual también fue negativa para este sector que disminuyó -25.7% durante ese trimestre.

Variación porcentual anual del Trimestral de la Actividad Económica Estatal de Jalisco de las actividades secundarias, 2013-IIT 2020, cifras originales

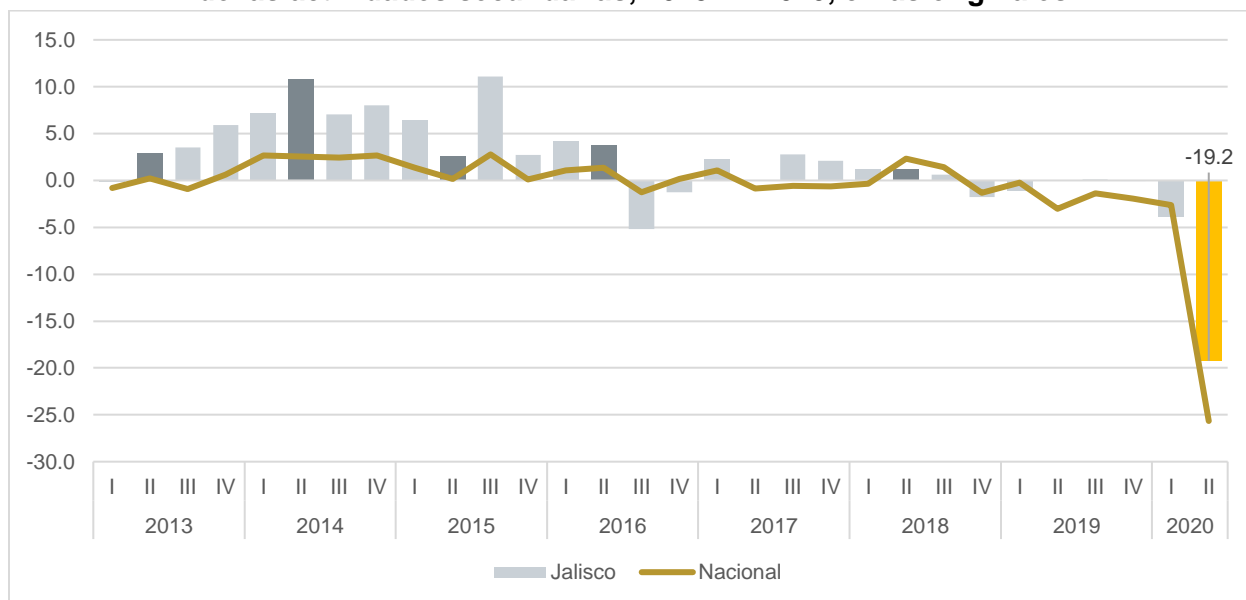

Fuente: IIEG, con información de INEGI, Cuentas Nacionales.

Durante el segundo trimestre de 2020, las actividades secundarias de Jalisco ubicaron a la entidad en el lugar 9 a nivel nacional, con una variación porcentual de -19.2%, caída menor a la nacional de -25.7%.

Variación porcentual anual del Trimestral de la Actividad Económica Estatal de las actividades secundarias por entidad federativa, 2013-IIT 2020, cifras originales

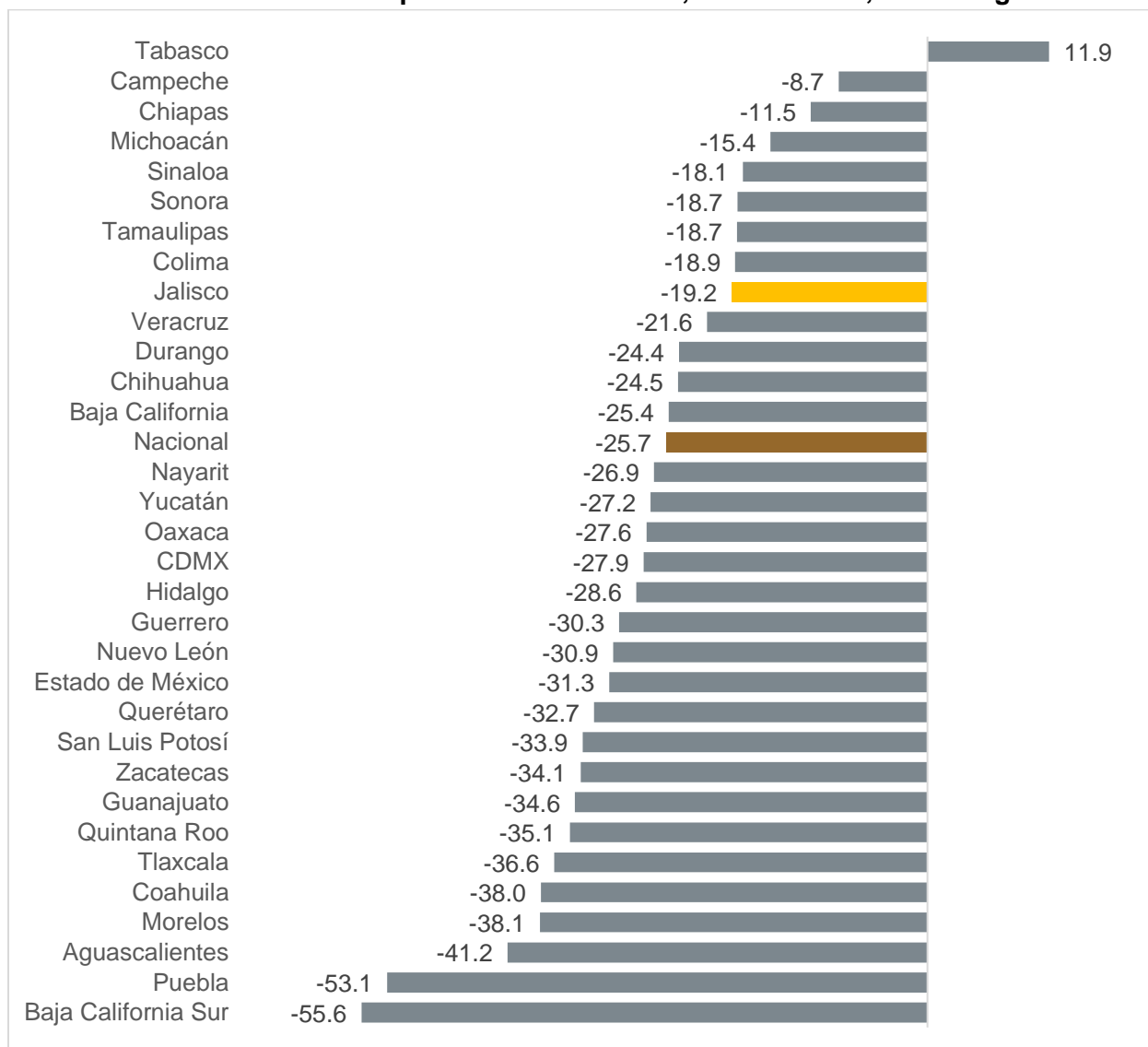

Fuente: IIEG, con información de INEGI, Cuentas Nacionales.

Sector Terciario

Para el caso de las actividades terciarias de Jalisco, que incluyen la distribución de bienes, actividades vinculadas con operaciones de información y de activos, servicios afines al conocimiento y servicios relacionados con la recreación y con la parte gubernamental, entre otros, se registró una disminución anual de -16.4% en el segundo trimestre de 2020, lo que ubicó a la entidad ligeramente por debajo de la variación nacional de -16.2%.

Variación porcentual anual del Trimestral de la Actividad Económica Estatal de Jalisco de las actividades terciarias, 2013-IIT 2020, cifras originales

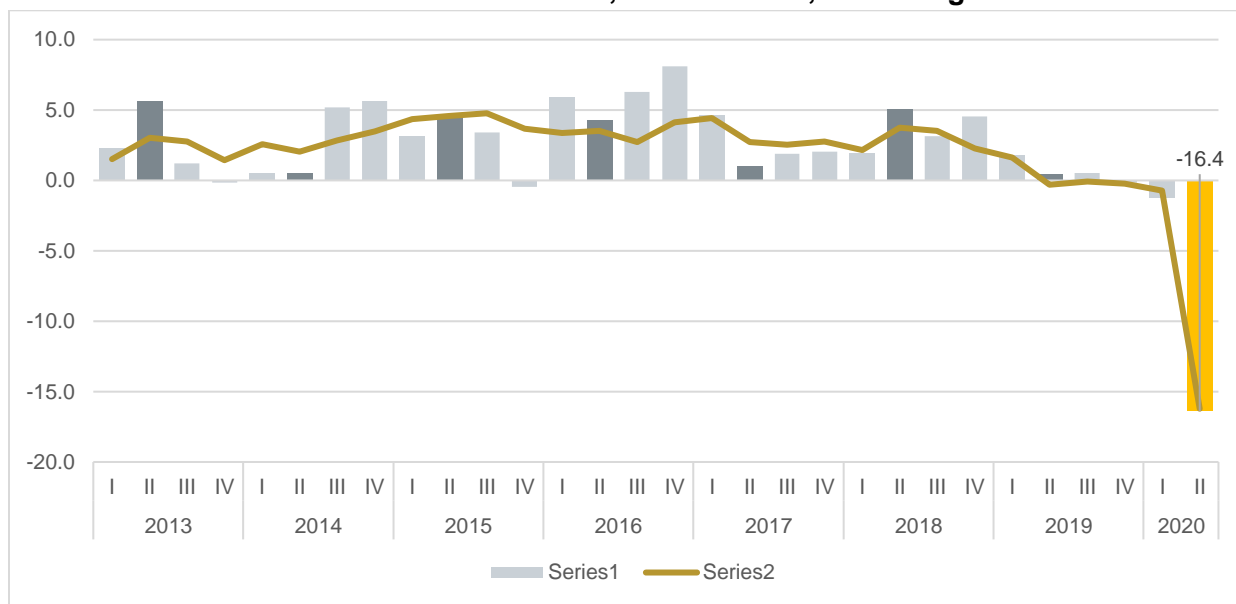

Fuente: IIEG, con información de INEGI, Cuentas Nacionales.

Durante el segundo trimestre de 2020, las actividades terciarias de Jalisco ubicaron a la entidad en el lugar 22 a nivel nacional, con una variación porcentual de -16.4%, caída mayor a la nacional de -16.2%.

Variación porcentual anual del Trimestral de la Actividad Económica Estatal de las actividades terciarias por entidad federativa, IIT 2020, cifras originales

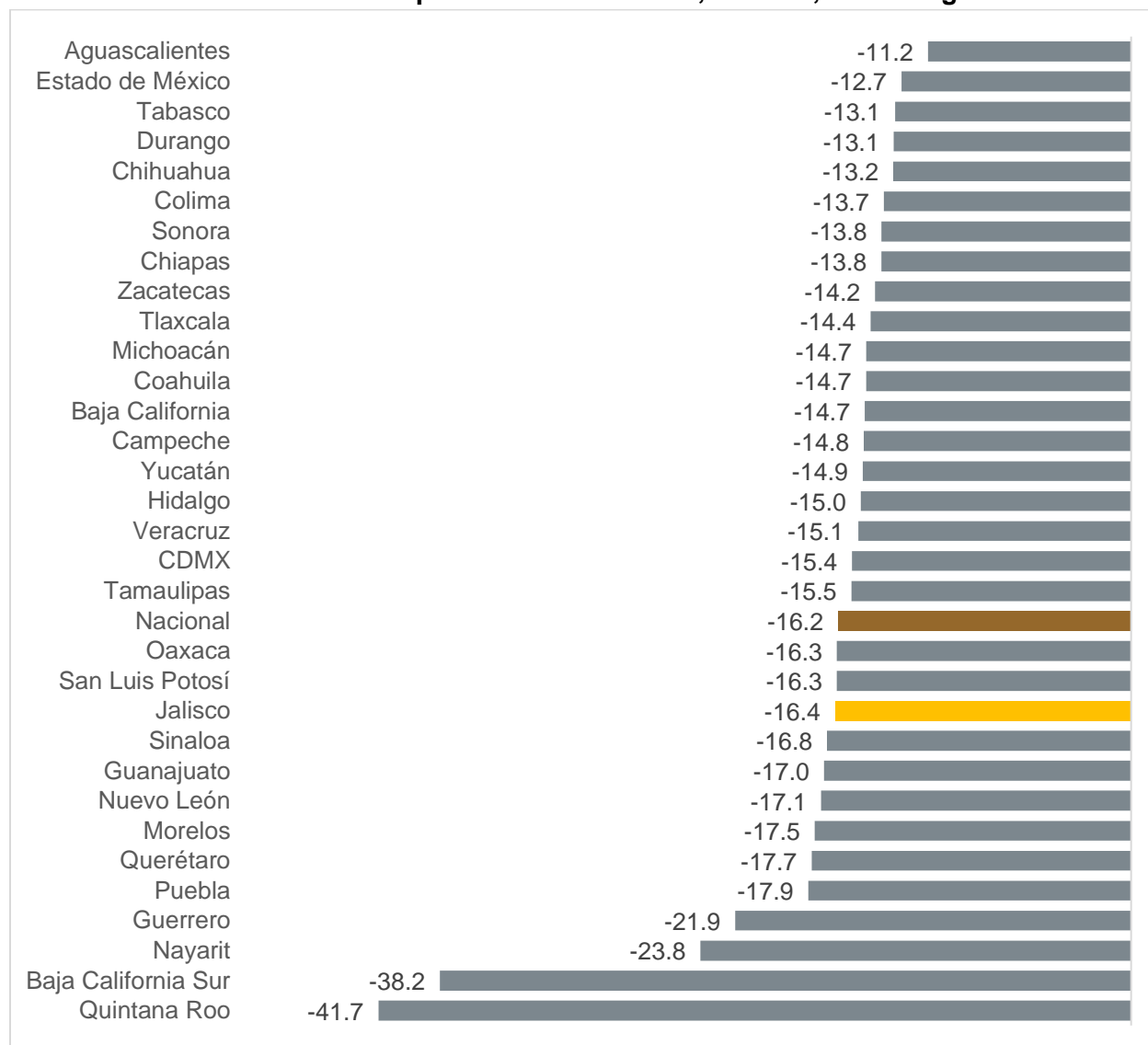

Fuente: IIEG, con información de INEGI, Cuentas Nacionales.