

RESULTADOS DEL PROGRAMA ANUAL DE TRABAJO 2016

Comité Estatal de Información Estadística y Geográfica de Jalisco
CEIEG

Diciembre de 2016



Es un Comité Técnico Especializado cuyos resultados contribuyen al fortalecimiento del PEEG del estado y al SNIEG

Esta integrado por dependencias del Gobierno del Estado

Se sustenta en un convenio de colaboración entre el Gobierno del Estado y el INEGI

Su operación se es normada por la LSNIEG, RIOCTE y las BOCEIEG

El Programa Anual de Trabajo fortalece la oferta de información estadística y geográfica en la entidad

CONTEXTO DEL CEIEG

El Programa Anual de Trabajo esta alineado y contribuye al PEEG 2013 – 2018 y al PED 2013-2033

El Programa Anual de Trabajo y sus resultados son logros de las dependencias que integran el CEIEG

Es un referente del Banco Mundial para mejorar la actividad estadística y geográfica en la entidad

El INEGI y el IIEG son los responsables de su coordinación y operación

PROGRAMA ANUAL DE TRABAJO DEL COMITE DE INFORMACIÓN DE GEOGRAFÍA Y MEDIO AMBIENTE EN LA ENTIDAD JALISCO

OBJETIVOS SOBRE LOS QUE SE ALINEA Y ACTIVIDADES PROGRAMADAS 2016

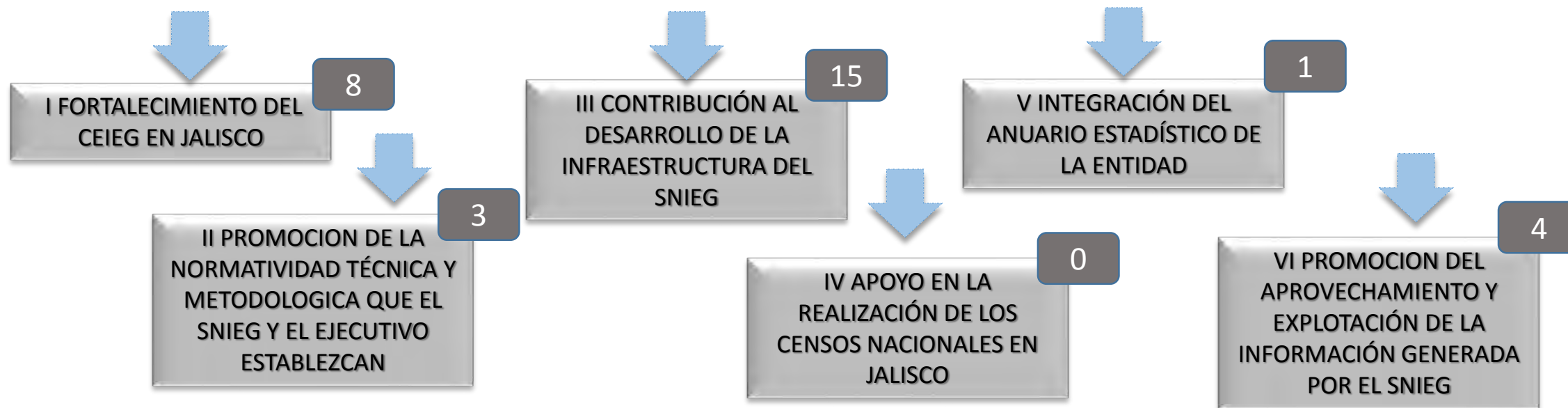

31

ACTIVIDADES

I FORTALECIMIENTO DEL CEIEG EN JALISCO

Objetivo relacionado con la integración de programas y grupos de trabajo y actualización del Sistema de Información Estadística y Geográfica del Estado (SIEG)

Actividades realizadas:

- ✓ Elaboración del Programa Anual de Trabajo para el ejercicio 2017 (PAT 2017).
- ✓ Evaluación de los Resultados del Programa Anual de Trabajo 2016
- ✓ Seguimiento a la Operación del Comité Estatal de Información Estadística y Geográfica (CEIEG) del estado de Jalisco
- ✓ Seguimiento al Programa Estatal de Estadística 2013-2018
- ✓ Instalación, Formalización y Seguimiento de los Subcomités de Información Económica, Sociodemográfica, Geografía y Medio Ambiente y Gobierno, Seguridad y Justicia

Situaciones a destacar:

- Los Subcomités sesionaron en promedio tres veces en el año.
- El Subcomité de Información de Geografía y Medio Ambiente se destacó por su contribución al PAT 2016 por el número de productos generados y los grupos de trabajo integrados.
- La interacción y el intercambio de información y técnicas de trabajo se incrementó en la medida que se organizaron mas grupos.

Situación deseable para el PAT 2017:

- Integrar mas grupos de trabajo para fortalecer la oferta estadística y geográfica de la entidad a través del desarrollo de diversos temas.

EL SUBCOMITÉ DE INFORMACIÓN E GEOGRAFÍA Y MEDIO AMBIENTE COMO MODELO DE TRABAJO EN EL CEIG

Reuniones de Subcomité 4

Cursos impartidos MDM y Temas Geográficos 15

Cursos sobre Normas Técnicas 5

Actividades en el PAT 2016 12



Reuniones de Coordinación IIEG - INEGI 3

Grupos de Trabajo 7

Asesorías Técnicas* 70

Reuniones técnicas con grupos* 20

* Promedios estimados y fundamentados en registros y minutas.

II PROMOCION DE LA NORMATIVIDAD TÉCNICA Y METODOLOGICA QUE EL SNIEG Y EL EJECUTIVO ESTABLEZCAN

Objetivo relacionado con la capacitación y actualización normativa para la estandarización de las actividades en materia estadística y geográfica en las dependencias del estado

Actividades realizadas:

- ✓ Elaboración del Programa de Capacitación sobre Normas Técnicas para la generación de información estadística y geográfica.
- ✓ Realización de 34 cursos de acuerdo al programa de capacitación normativa y generación de informes.

Situaciones a destacar:

Cursos Impartidos:



Situación deseable para el PAT 2017:

- Incrementar la participación de las instituciones en cursos sobre conocimiento y aplicación de Normas Técnicas.
- Aplicar las Normas Técnicas en los procesos institucionales.

III CONTRIBUCIÓN AL DESARROLLO DE LA INFRAESTRUCTURA DEL SNIEG

Este objetivo contiene diversos proyectos relacionados con incrementar la calidad de los registros administrativos, la modernización de los catastros, el desarrollo de sistemas de información y el mejoramiento del Sistema de Información Estadística y Geográfica y de evaluación en el estado.

Actividades realizadas:

- ✓ Informar a municipios sobre el programa de modernización catastral.
- ✓ Desarrollo de 13 proyectos relacionados con plataformas de información georreferenciada previéndose actividades desde la estructuración de un SIG hasta el aprovechamiento de información vectorial a través de intercambio y la concertación.
- ✓ De los 13 proyectos, 9 contienen temas de geografía, medio ambiente y ordenamiento territorial, 3 sociodemográficos y un sobre seguridad.

Situaciones a destacar:

- Esta vertiente del PAT 2016 fue la que mayor contribución registró en cuanto a productos desarrollados, intercambio de información y cohesión de representantes de dependencias con vocación geográfica.
- 5 proyectos planeados no registraron avances significativos debido a problemas con la disponibilidad de recursos tecnológicos, personal capacitado y datos no armonizados e incompletos. Aún así, hubo esfuerzos para desarrollarlos.

Situación deseable para el PAT 2017:

- Promover el conocimiento de los productos geográficos desarrollados y que se encuentran disponibles en la web.
- Incrementar el intercambio de información geográfica entre dependencias ya que hay una buena producción en el estado.

CONTRIBUCIONES DESTACADAS AL DESARROLLO PRODUCTOS GEOGRÁFICOS EN LA ENTIDAD

Creación de la plataforma “*Sistema de Información Geográfico Ambiental Territorial y Cambio Climático*” (SIGATyCC) en MxSIG
 INEGI - SEMADET

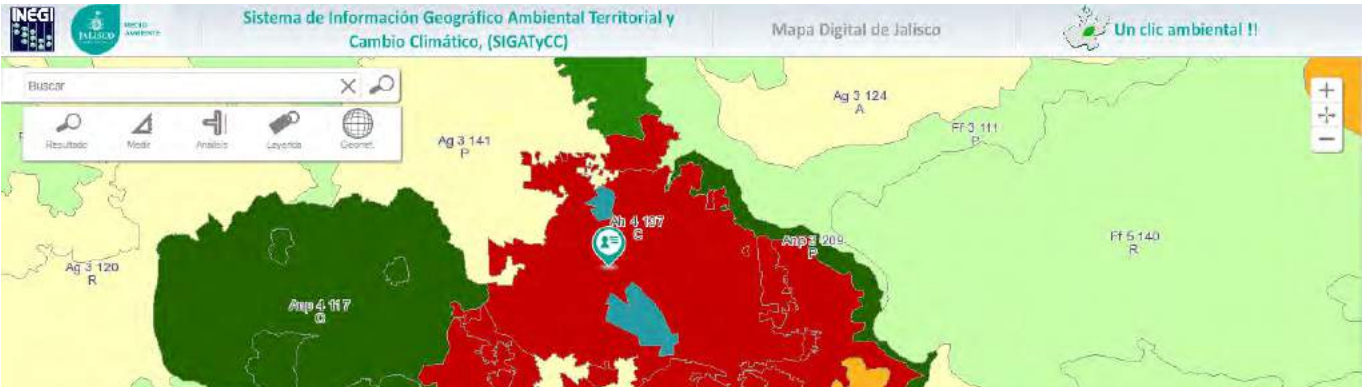

Este sistema potencializa la capacidad institucional de análisis, supervisión y respuesta en materia de:

- Programa de Ordenamiento Ecológico Territorial
- Ordenamiento Ecológico del Estado de Jalisco
- Ordenamiento Ecológico Locales (municipales)
- Conservación y biodiversidad
- Áreas potenciales para el desarrollo de proyectos de reforestación y forestación
- Áreas Naturales Protegidas
- Sitios Humedales de Importancia Internacional, especialmente como Hábitat de Aves Acuáticas
- Red Hidrográfica
- Forestal y sustentabilidad
- Histórico de incendios 2008-2016
- Directorio Nacional de Unidades Económicas por Sector
- Protección y gestión ambiental
- Estaciones de monitoreo del aire
- Talleres acreditados
- Centros Autorizados para el Manejo de Residuos de Manejo Especial
- Juntas Intermunicipales
- Cambio climático
- Municipios más vulnerables al Cambio Climático en Jalisco
- Cambio Climático

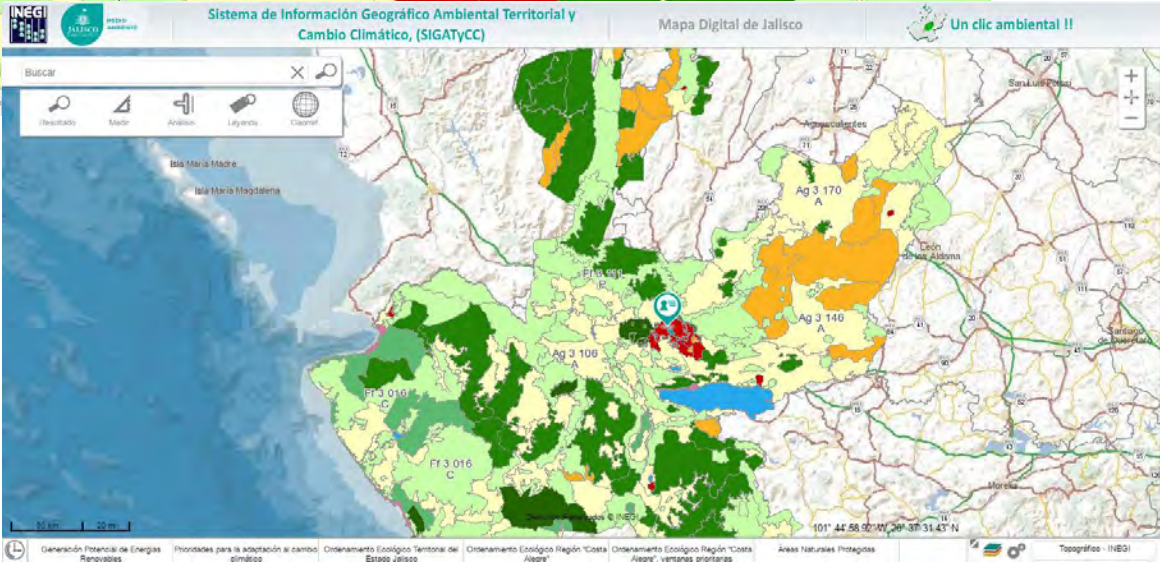

CONTRIBUCIONES DESTACADAS AL DESARROLLO PRODUCTOS GEOGRÁFICOS EN LA ENTIDAD

Fortalecimiento del Mapa General de Jalisco del IIEG mediante la incorporación de información vectorial de diversas fuentes y aprovechamiento de esta plataforma para publicar proyectos de información georreferenciados.

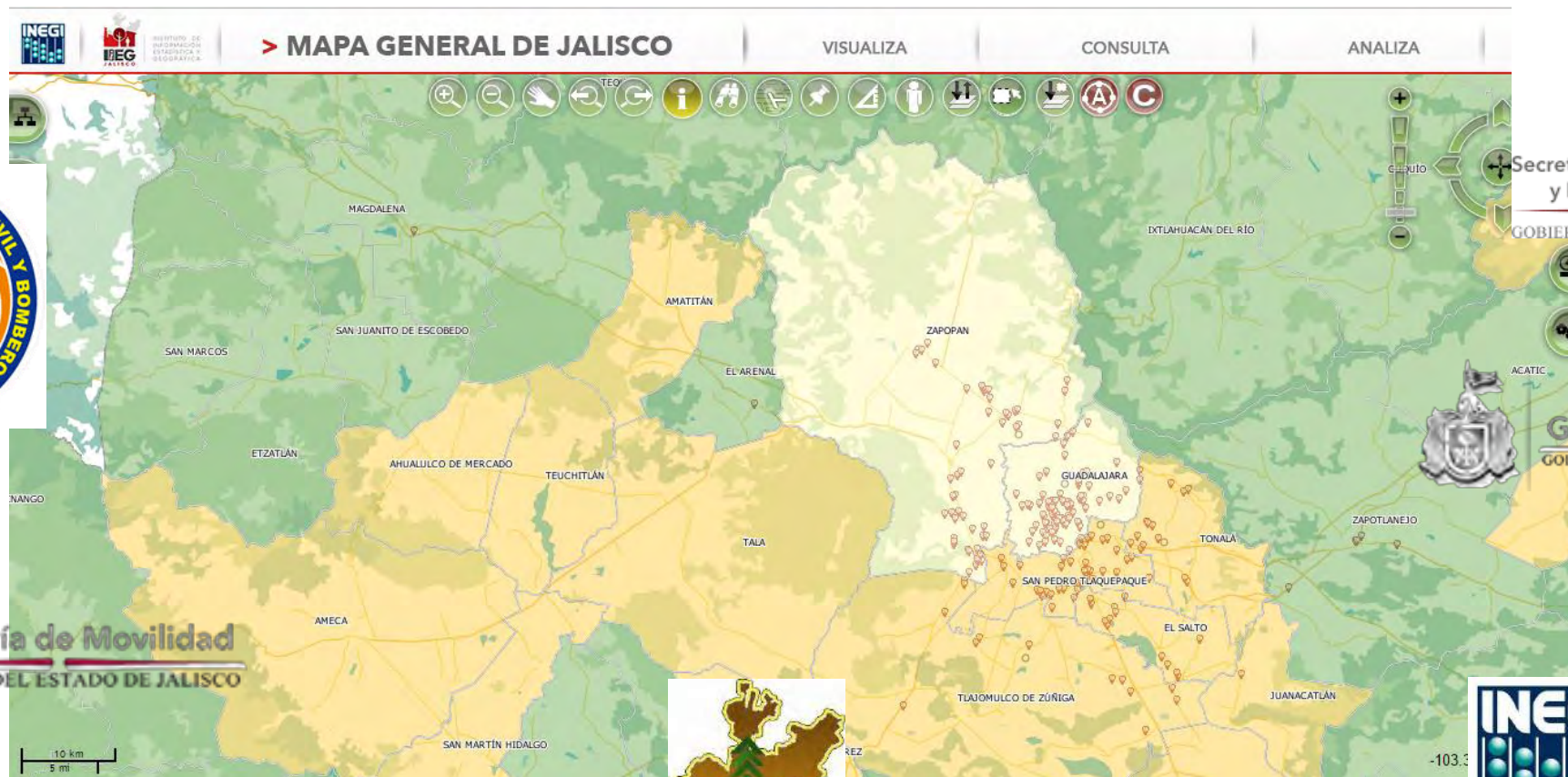

Secretaría de Movilidad
GOBIERNO DEL ESTADO DE JALISCO



Secretaría de Medio Ambiente
y Desarrollo Territorial
GOBIERNO DEL ESTADO DE JALISCO

Fiscalía
General del Estado
GOBIERNO DEL ESTADO DE JALISCO



Objetivo logrado a través de la integración de diversos grupos de trabajo coordinados por el IIEG.

CONTRIBUCIONES DESTACADAS AL DESARROLLO PRODUCTOS GEOGRÁFICOS EN LA ENTIDAD

Desarrollo de una plataforma de información georreferenciada en Mapa Digital de México en el Ayuntamiento de Puerto Vallarta, sobre planeación territorial y urbana INEGI – AYO. PUERTO VALLARTA

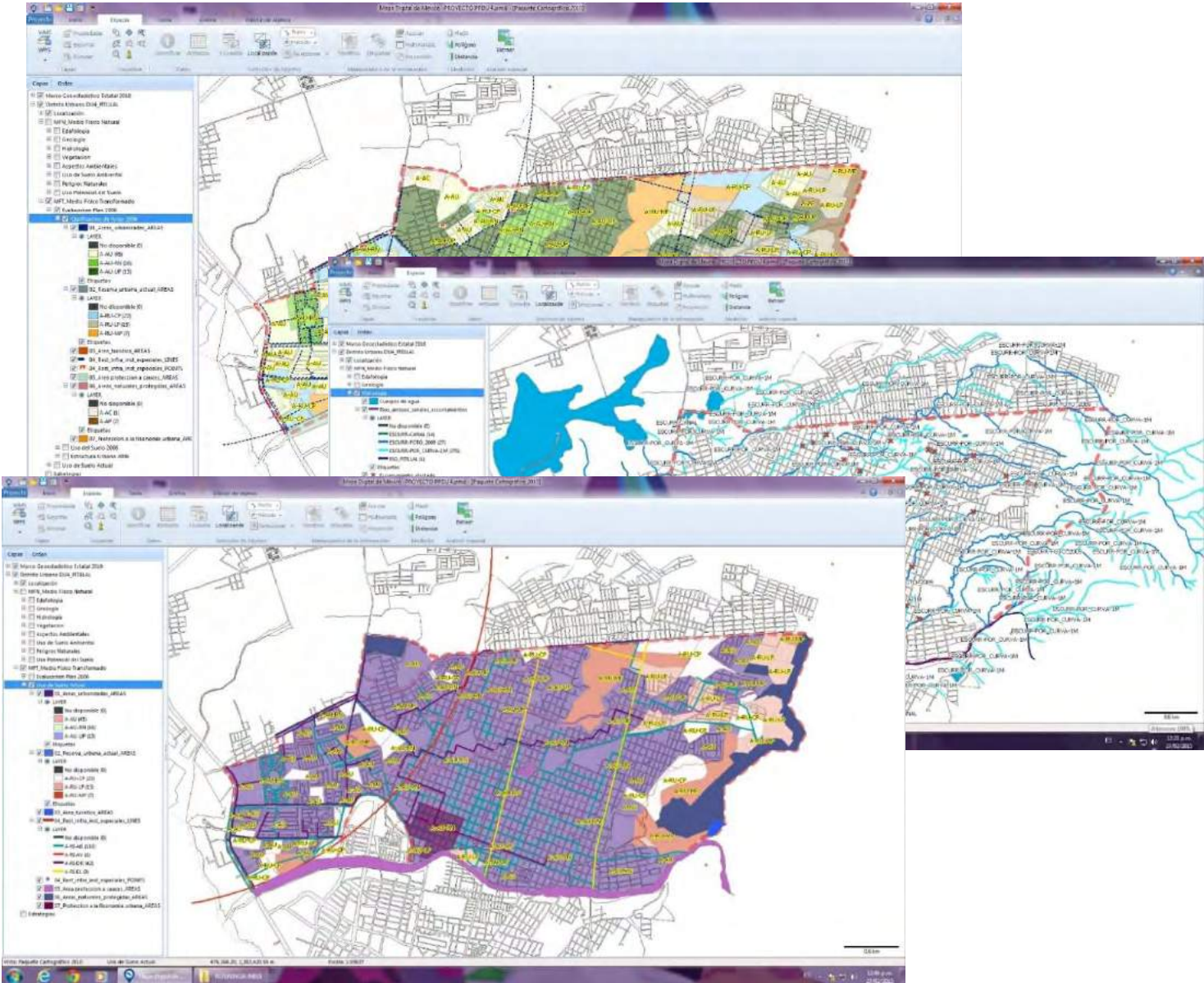

Se continua con este proyecto para incorporarse a la plataforma MxSIG y al Mapa General de Jalisco.

OTROS PROYECTOS DE INFORMACIÓN GEORREFERENCIADA



Secretaría de Cultura
GOBIERNO DEL ESTADO DE JALISCO

Georreferenciación del Padrón Único de beneficiarios **PROYECTA INEGI - SECRETARIA DE CULTURA**

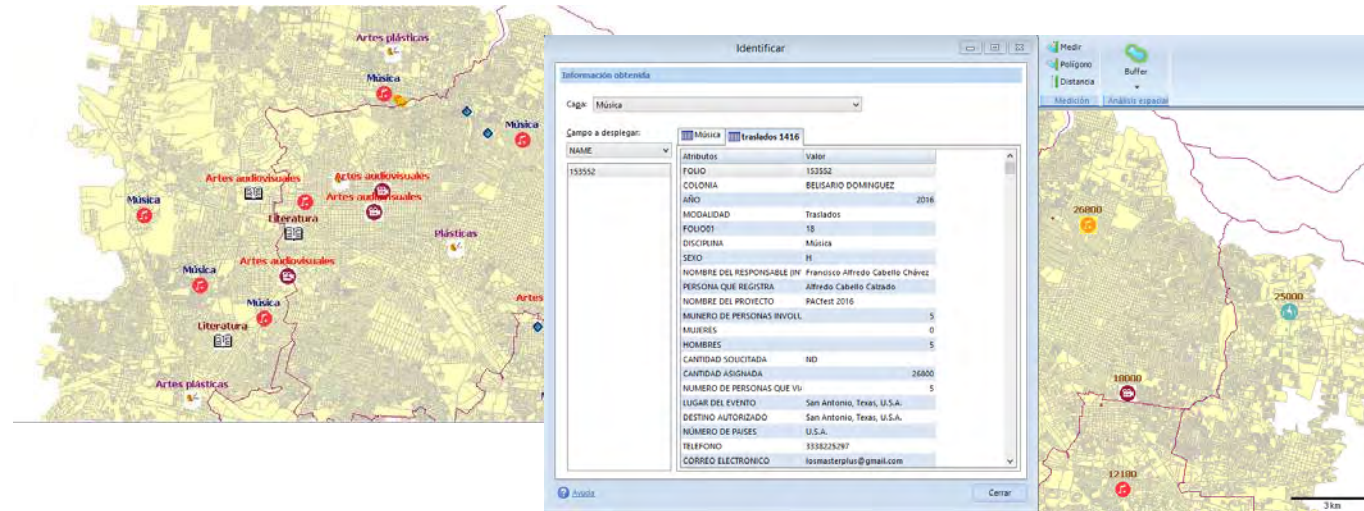

Plataforma para la consulta y análisis de la situación de la niñez en comunidades indígenas en el estado de Jalisco
INEGI - SIPINNA

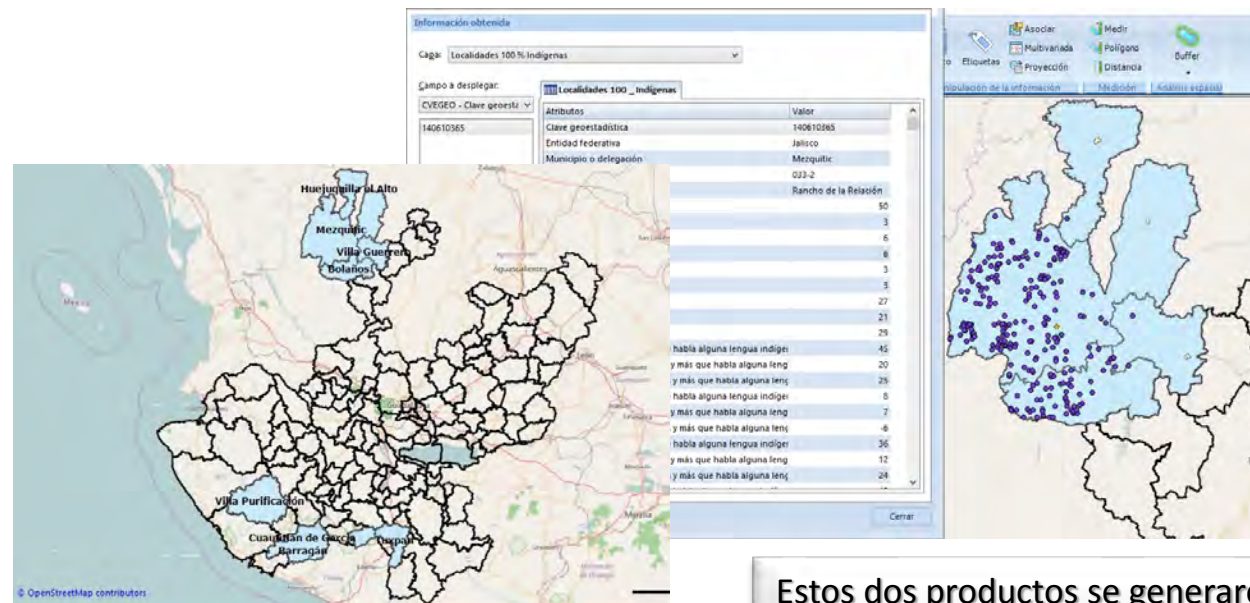

Estos dos productos se generaron en el Subcomité de Información Sociodemográfica

PROGRAMA ANUAL DE TRABAJO DEL COMITE DE INFORMACIÓN DE GEOGRAFÍA Y MEDIO AMBIENTE EN LA ENTIDAD JALISCO

OBJETIVOS SOBRE LOS QUE SE ALINEA Y ACTIVIDADES PROGRAMADAS 2016

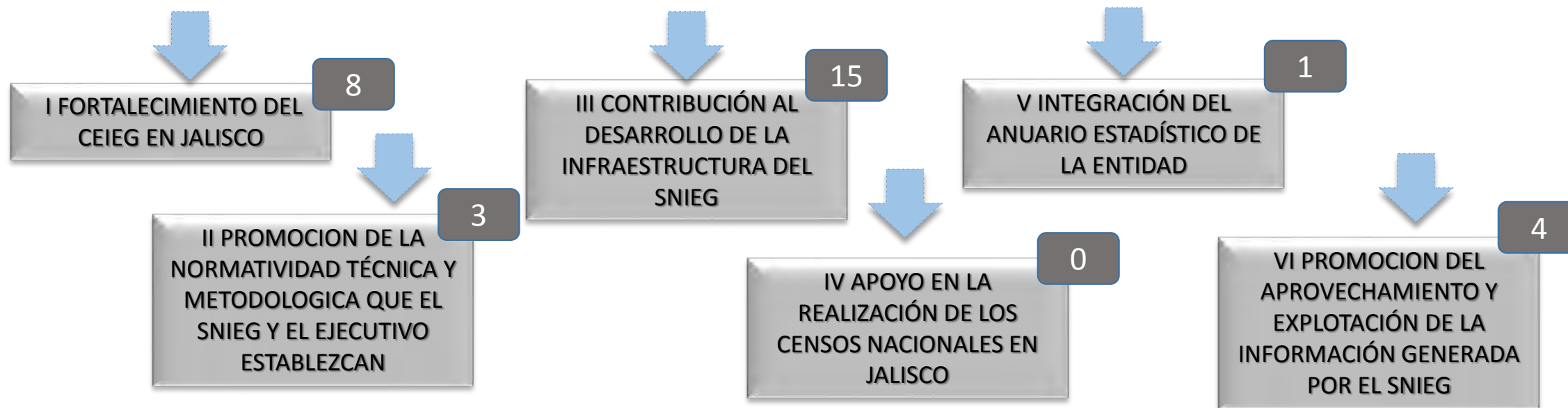

31

ACTIVIDADES

I FORTALECIMIENTO DEL CEIEG EN JALISCO

Objetivo relacionado con la integración de programas y grupos de trabajo y actualización del Sistema de Información Estadística y Geográfica del Estado (SIEG)

Actividades realizadas:

- ✓ Elaboración del Programa Anual de Trabajo para el ejercicio 2017 (PAT 2017).
- ✓ Evaluación de los Resultados del Programa Anual de Trabajo 2016
- ✓ Seguimiento a la Operación del Comité Estatal de Información Estadística y Geográfica (CEIEG) del estado de Jalisco
- ✓ Seguimiento al Programa Estatal de Estadística 2013-2018
- ✓ Instalación, Formalización y Seguimiento de los Subcomités de Información Económica, Sociodemográfica, Geografía y Medio Ambiente y Gobierno, Seguridad y Justicia

Situaciones a destacar:

- Los Subcomités sesionaron en promedio tres veces en el año.
- El Subcomité de Información de Geografía y Medio Ambiente se destacó por su contribución al PAT 2016 por el número de productos generados y los grupos de trabajo integrados.
- La interacción y el intercambio de información y técnicas de trabajo se incrementó en la medida que se organizaron mas grupos.

Situación deseable para el PAT 2017:

- Integrar mas grupos de trabajo para fortalecer la oferta estadística y geográfica de la entidad a través del desarrollo de diversos temas.

EL SUBCOMITÉ DE INFORMACIÓN E GEOGRAFÍA Y MEDIO AMBIENTE COMO MODELO DE TRABAJO EN EL CEIG

Reuniones de Subcomité

4

Cursos impartidos MDM y Temas Geográficos

15

Cursos sobre Normas Técnicas

5

Actividades en el PAT 2016

12



Reuniones de Coordinación IIEG - INEGI

3

Grupos de Trabajo

7

Asesorías Técnicas*

70

Reuniones técnicas con grupos*

20

* Promedios estimados y fundamentados en registros y minutas.

II PROMOCION DE LA NORMATIVIDAD TÉCNICA Y METODOLOGICA QUE EL SNIEG Y EL EJECUTIVO ESTABLEZCAN

Objetivo relacionado con la capacitación y actualización normativa para la estandarización de las actividades en materia estadística y geográfica en las dependencias del estado

Actividades realizadas:

- ✓ Elaboración del Programa de Capacitación sobre Normas Técnicas para la generación de información estadística y geográfica.
- ✓ Realización de 34 cursos de acuerdo al programa de capacitación normativa y generación de informes.

Situaciones a destacar:

Cursos Impartidos:



Situación deseable para el PAT 2017:

- Incrementar la participación de las instituciones en cursos sobre conocimiento y aplicación de Normas Técnicas.
- Aplicar las Normas Técnicas en los procesos institucionales.

III CONTRIBUCIÓN AL DESARROLLO DE LA INFRAESTRUCTURA DEL SNIEG

Este objetivo contiene diversos proyectos relacionados con incrementar la calidad de los registros administrativos, la modernización de los catastros, el desarrollo de sistemas de información y el mejoramiento del Sistema de Información Estadística y Geográfica y de evaluación en el estado.

Actividades realizadas:

- ✓ Informar a municipios sobre el programa de modernización catastral.
- ✓ Desarrollo de 13 proyectos relacionados con plataformas de información georreferenciada previéndose actividades desde la estructuración de un SIG hasta el aprovechamiento de información vectorial a través de intercambio y la concertación.
- ✓ De los 13 proyectos, 9 contienen temas de geografía, medio ambiente y ordenamiento territorial, 3 sociodemográficos y un sobre seguridad.

Situaciones a destacar:

- Esta vertiente del PAT 2016 fue la que mayor contribución registró en cuanto a productos desarrollados, intercambio de información y cohesión de representantes de dependencias con vocación geográfica.
- 5 proyectos planeados no registraron avances significativos debido a problemas con la disponibilidad de recursos tecnológicos, personal capacitado y datos no armonizados e incompletos. Aún así, hubo esfuerzos para desarrollarlos.

Situación deseable para el PAT 2017:

- Promover el conocimiento de los productos geográficos desarrollados y que se encuentran disponibles en la web.
- Incrementar el intercambio de información geográfica entre dependencias ya que hay una buena producción en el estado.

CONTRIBUCIONES DESTACADAS AL DESARROLLO PRODUCTOS GEOGRÁFICOS EN LA ENTIDAD

Creación de la plataforma “*Sistema de Información Geográfico Ambiental Territorial y Cambio Climático*” (SIGATyCC) en MxSIG
 INEGI - SEMADET

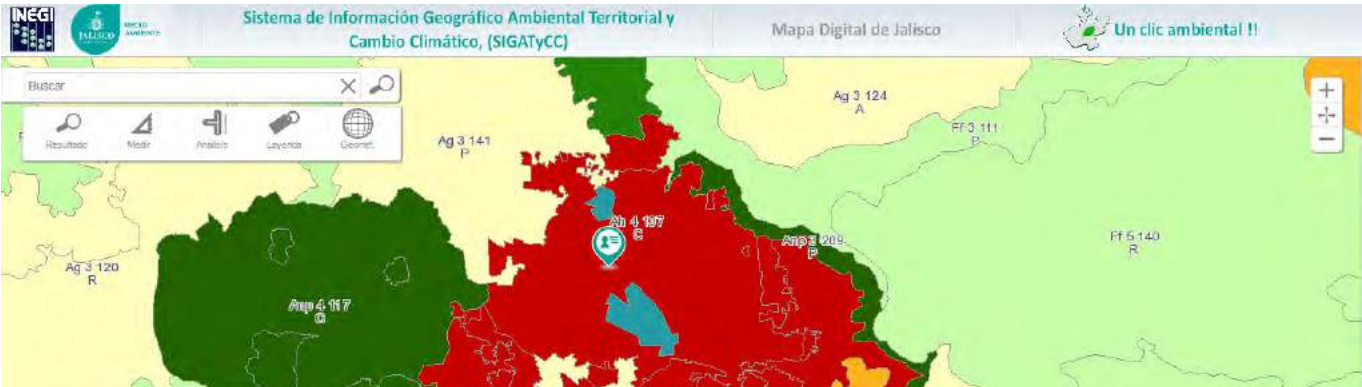

Este sistema potencializa la capacidad institucional de análisis, supervisión y respuesta en materia de:

- Programa de Ordenamiento Ecológico Territorial
- Ordenamiento Ecológico del Estado de Jalisco
- Ordenamiento Ecológico Locales (municipales)
- Conservación y biodiversidad
- Áreas potenciales para el desarrollo de proyectos de reforestación y forestación
- Áreas Naturales Protegidas
- Sitios Humedales de Importancia Internacional, especialmente como Hábitat de Aves Acuáticas
- Red Hidrográfica
- Forestal y sustentabilidad
- Histórico de incendios 2008-2016
- Directorio Nacional de Unidades Económicas por Sector
- Protección y gestión ambiental
- Estaciones de monitoreo del aire
- Talleres acreditados
- Centros Autorizados para el Manejo de Residuos de Manejo Especial
- Juntas Intermunicipales
- Cambio climático
- Municipios más vulnerables al Cambio Climático en Jalisco
- Cambio Climático

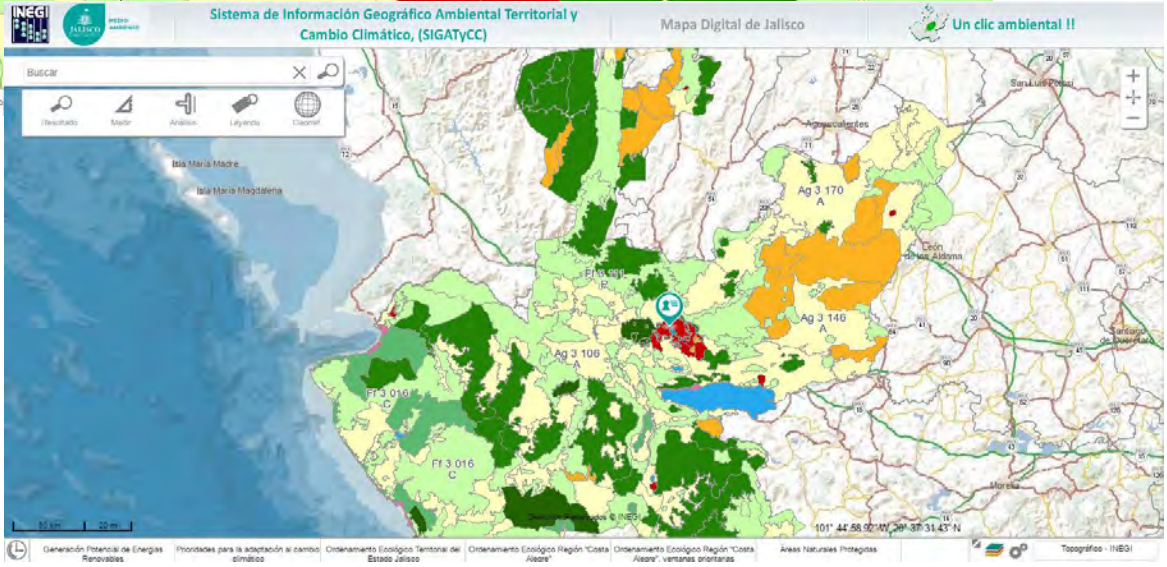

CONTRIBUCIONES DESTACADAS AL DESARROLLO PRODUCTOS GEOGRÁFICOS EN LA ENTIDAD

Fortalecimiento del Mapa General de Jalisco del IIEG mediante la incorporación de información vectorial de diversas fuentes y aprovechamiento de esta plataforma para publicar proyectos de información georreferenciados.

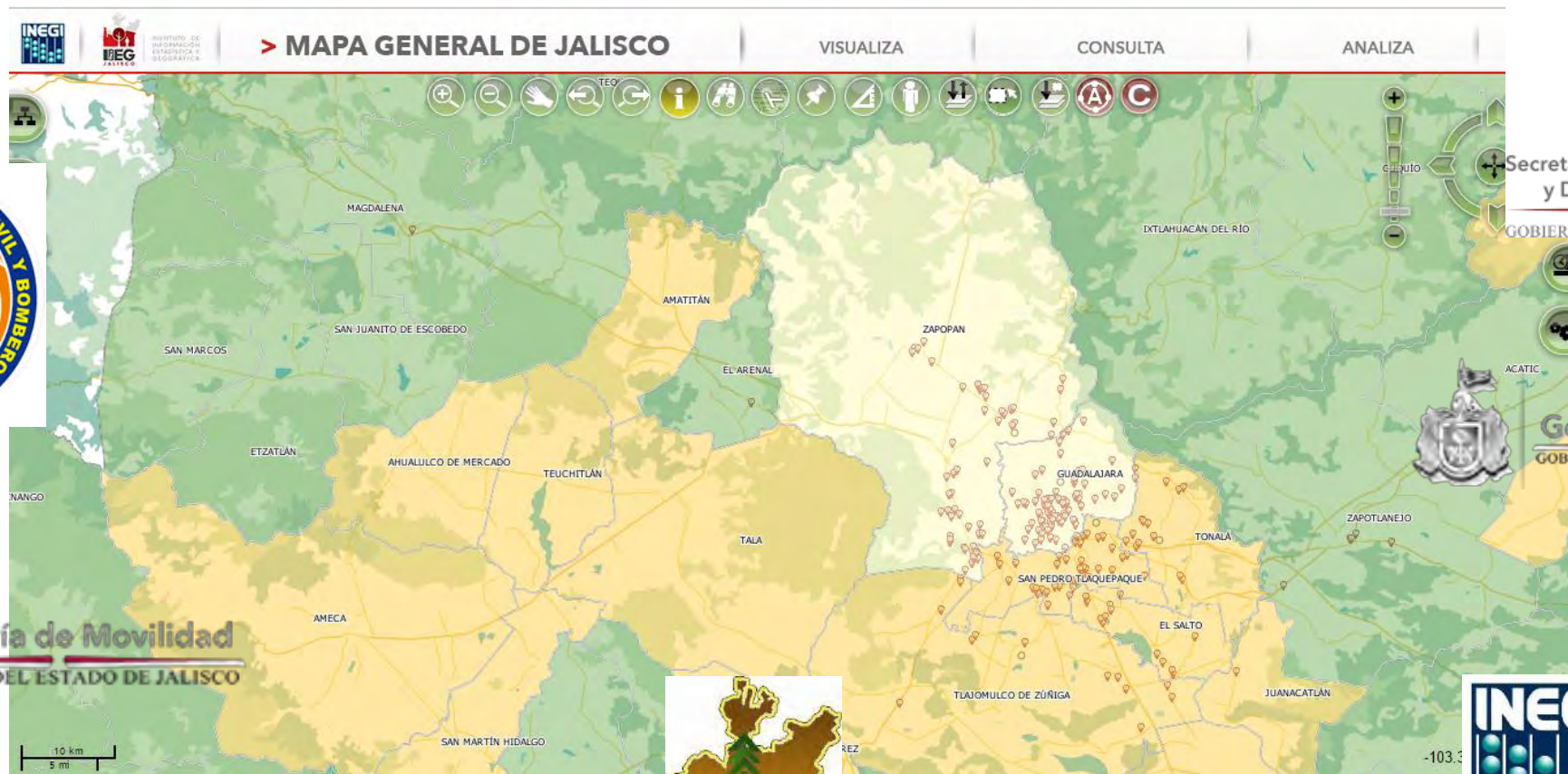

Secretaría de Movilidad
GOBIERNO DEL ESTADO DE JALISCO



Secretaría de Medio Ambiente y Desarrollo Territorial
GOBIERNO DEL ESTADO DE JALISCO

Fiscalía General del Estado
GOBIERNO DEL ESTADO DE JALISCO



Objetivo logrado a través de la integración de diversos grupos de trabajo coordinados por el IIEG.

CONTRIBUCIONES DESTACADAS AL DESARROLLO PRODUCTOS GEOGRÁFICOS EN LA ENTIDAD

Desarrollo de una plataforma de información georreferenciada en Mapa Digital de México en el Ayuntamiento de Puerto Vallarta, sobre planeación territorial y urbana INEGI – AYO. PUERTO VALLARTA

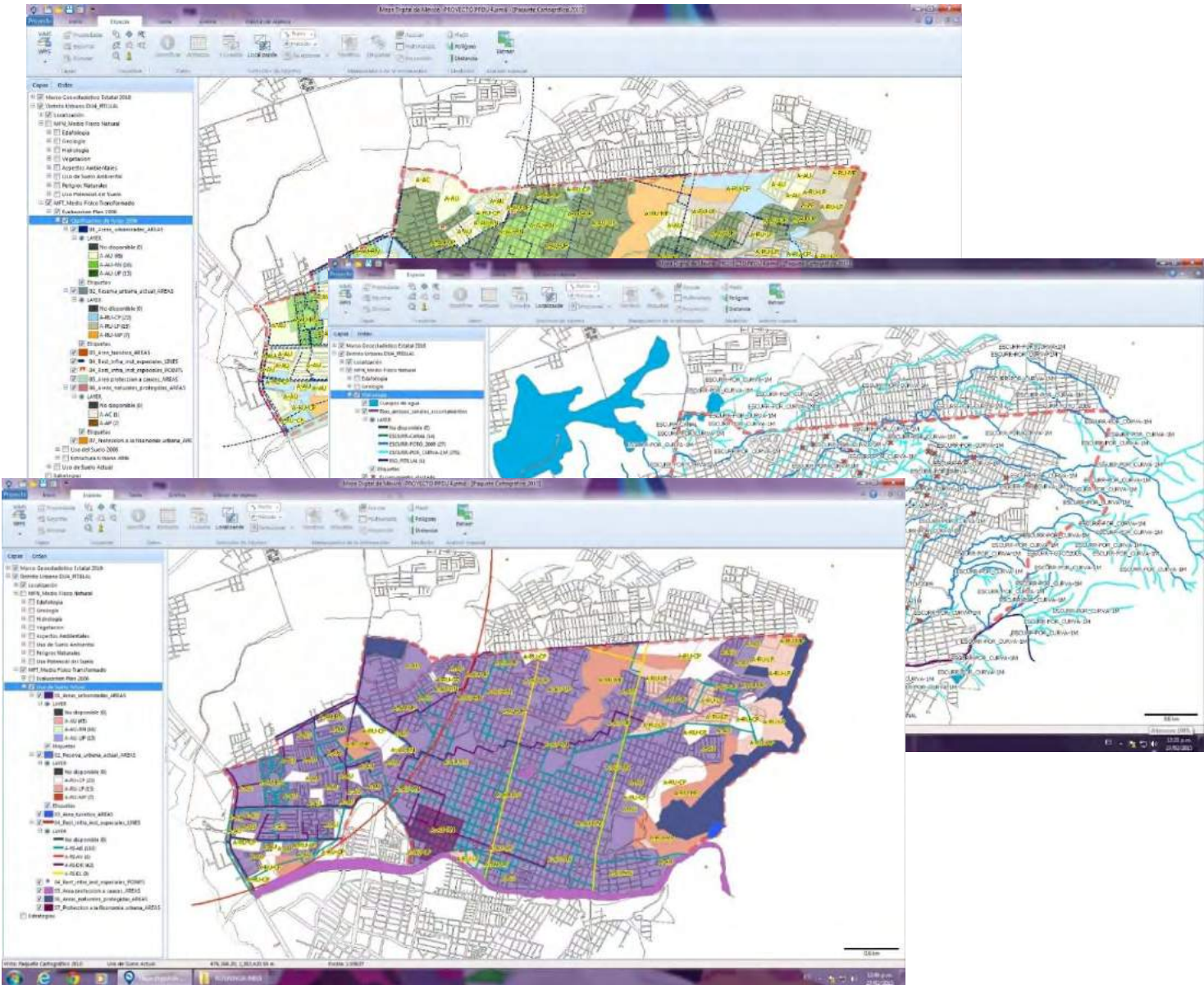

Se continua con este proyecto para incorporarse a la plataforma MxSIG y al Mapa General de Jalisco.

OTROS PROYECTOS DE INFORMACIÓN GEORREFERENCIADA



Secretaría de Cultura
GOBIERNO DEL ESTADO DE JALISCO

Georreferenciación del Padrón Único de beneficiarios **PROYECTA INEGI - SECRETARIA DE CULTURA**

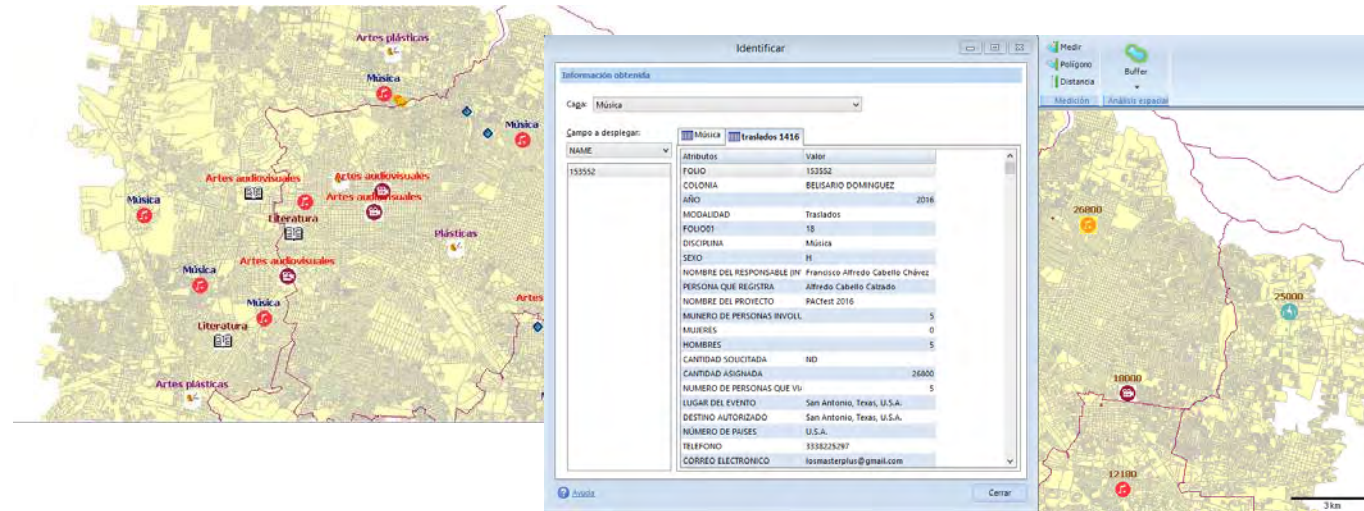

SIPINNA
SISTEMA NACIONAL DE PROTECCIÓN INTEGRAL DE NIÑAS, NIÑOS Y ADOLESCENTES

Plataforma para la consulta y análisis de la situación de la niñez en comunidades indígenas en el estado de Jalisco
INEGI - SIPINNA

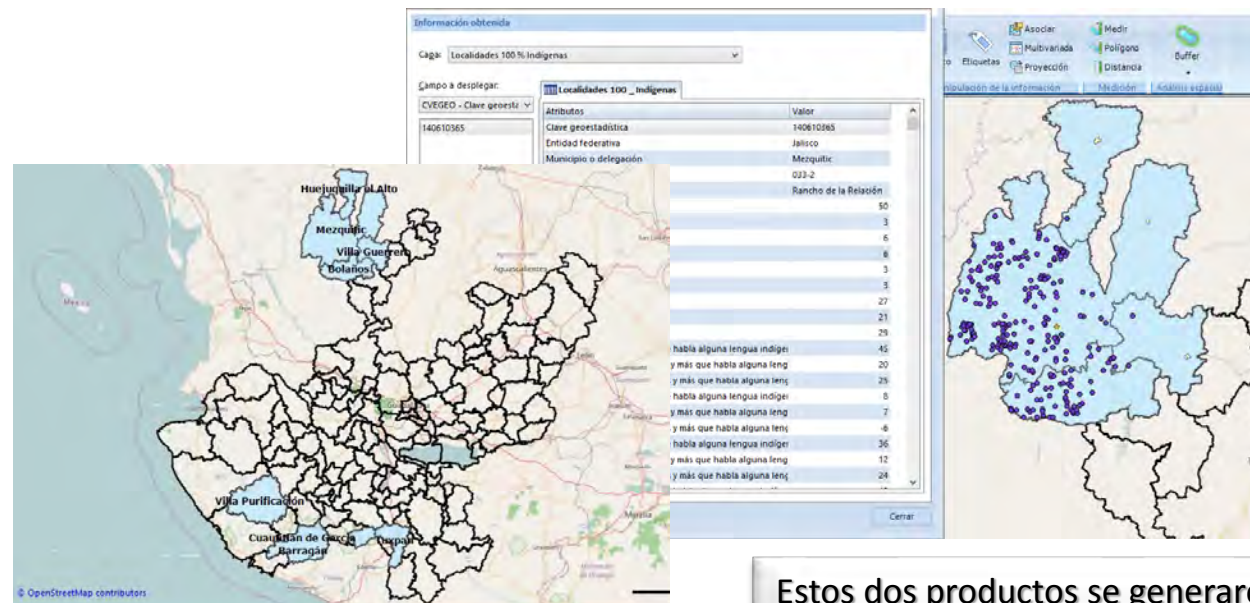

Estos dos productos se generaron en el Subcomité de Información Sociodemográfica

V INTEGRACIÓN DEL ANUARIO ESTADÍSTICO DE LA ENTIDAD

El objetivo esta relacionado con la integración del Anuario Estadístico y Geográfico de la entidad a través de la participación de las fuentes informantes así como su utilización para apoyar diversos medios de consulta.

Actividades realizadas:

- ✓ Desarrollo de labores conjuntas INEGI- IIEG para dar mantenimiento al Sistema de Consulta.
- ✓ Identificación de actualizaciones en Anuarios en el sitio del INEGI en Internet.
- ✓ Adición de nuevos indicadores por parte del IIEG al Sistema.

Situaciones a destacar:

- El trabajo colaborativo INEGI – IIEG genera mayor oferta estadística y geográfica al estado a través del *Sistema de Consulta para el estado de Jalisco*.
- IIEG - INEGI colaboran de manera conjunta en la concertación de información de fuentes para la nueva edición del Anuario Estadístico y Geográfico de la entidad.



Situación deseable para el PAT 2017:

- Incorporar la difusión del *Sistema de Consulta para el estado de Jalisco* con el objetivo de incrementar el número de usuarios que acceden a la información en este sitio.

VI PROMOCION DEL APROVECHAMIENTO Y EXPLOTACIÓN DE LA INFORMACIÓN GENERADA POR EL SNIEG

El objetivo esta relacionado con la promoción y aprovechamiento de la información generada por el SNIEG y el CEIEG

Actividades realizadas:

- ✓ Promoción y difusión de productos y servicios de información estadística y geográfica.
- ✓ Atención a solicitudes de información estadística y geográfica por diversas instancias de los sectores público, privado y social del estado de Jalisco
- ✓ Programa de actualización del sitio del CEIEG Jalisco en Internet

Situaciones a destacar:

- En adición a los cursos impartidos sobre normas técnicas en materia estadística y geográfica, se realizaron presentaciones, talleres y asesorías que incrementaron la capacidad técnica de los participantes (Mapa Digital de México, Mapa General de Jalisco, Instalación de plataforma MxSIG, por citar algunos temas).
- Integración de informes de actividades de los Subcomités al sitio del IIEG en Internet.
- Se atendieron diversas solicitudes de información destacando aquellas en las que la información no estaba publicada en un sitio de Internet.

Situación deseable para el PAT 2017:

- Intensificar las actividades de difusión para que los diversos sectores conozcan y utilicen la información generada por el CEIEG y las dependencias que lo integran.



Actualmente el estado de Jalisco dispone de una gran cantidad de recursos para incrementar la oferta y la calidad de la información estadística y geográfica para *fortalecer las políticas públicas basadas en la evidencia*; Los diagnósticos del Banco Mundial, el IIEG, las dependencias estatales, el INEGI y el CEIEG son algunas de las más relevantes. El trabajo colaborativo seguirá siendo clave para lograrlo.