

Principales resultados del PAT 2015

Comité Estatal de Información Estadística y Geográfica

Diciembre de 2015

Integración y seguimiento mensual del PAT 2015

- ✓ Se revisaron los avances en las actividades del PAT 2015 integradas en 42 Fichas de Actividades Específicas alineadas al Programa Estatal de Estadística y Geografía del Estado de Jalisco.
- ✓ Se integró el Reporte de Avance Mensual (RAM) que se llena en línea a través de un Share Point.

Reporte de Avance Mensual respecto a la operación del CEEG de Jalisco

Sesiones celebradas						Fecha de Sesión	Objetivo
Día	Mes	Año	Horario	Asistentes	Temas		

Capacitación de Normas Técnicas para aplicación a proyectos del CEEG

Grupo de Trabajo	Progreso	Fecha	Normas Técnicas	ME	Estado de cumplimiento

Documentos programáticos

EEG		PAT 15		Estado
Activo	Aplicado	Resumen	Resumen	

Ficha del Programa Anual Trabajo del CEEG del Estado de Jalisco

SNIEG

Ficha del Programa Anual Trabajo del CEEG del Estado de Jalisco
Muravera

Alineado con el PEG		
Objetivo	Fecha	Actividad general
1	11-21	Dar seguimiento a las actividades específicas realizadas por los Grupos de Trabajo con base en reportes y asegurar que se generen productos de desarrollo en áreas de desarrollo en el programa.

Actividad específica: PAT 2015
 Descripción: Monitoreo y del seguimiento al Programa Anual de Trabajo 2015, a través de la integración mensual de datos por parte de los responsables de las actividades específicas.
 Responsable de la Actividad específica: Colón Cornejo Linares, Secretario de Trabajo del CEEG; Edgar Alvarado Cuzán Morales, Representante del Secretario de Trabajo ante los grupos de trabajo de información en salud y sociodemográfica.

Entregable	Mes	Unidad de Medida
Ficha para monitoreo del Plan Anual de Trabajo	42	Documento

Avance	Programación											
	Ene	Feb	Mar	Abr	May	Jun	Jul	Ago	Sep	Oct	Nov	Dic
Programado	0.2%	0.3%	0.3%	0.3%	0.3%	0.3%	0.3%	0.3%	0.4%	0.4%	0.4%	0.4%
Realizado	0.2%	0.3%										

Estado: **Acción**

Descripción de avances realizados:
 a) Se realizó la revisión del PAT 2015 integrándose los avances en las fichas respectivas con lo cual se da cumplimiento a esta actividad.
 b) Concluye el CEEG.
 Describe el avance realizado:
 Describe avances del cumplimiento, resultados logrados y metas a seguir para la generación del entregable.
 Causas del incumplimiento:
 Medidas a implementar:
 Metas a seguir para la generación del entregable:
 c) Concluido.
 Describe el entregable concluido:
 Indique la ubicación del entregable:

Se fortaleció la identidad del SNIEG y la del CEIEG mediante una campaña de comunicación con infografías y boletines.

LA INFORMACIÓN ESTADÍSTICA Y GEOGRÁFICA EN DATOS ABIERTOS

¿DE QUÉ ESTAMOS HABLANDO?
El acceso a los datos estadísticos y geográficos en formatos abiertos permite su uso en aplicaciones, programas y plataformas de comunicación. Esto facilita la transparencia y la participación ciudadana.

LA INTERVENCIÓN DE TU MANEJO PERMITIRÁ DESARROLLAR MENOS RIESGOS Y MÁS ENTENDIMIENTO Y NUEVOS DATOS CONOCIMIENTOS Y EFECTOS POSITIVOS.

¿CÓMO SE MANEJA EN DATOS ABIERTOS?
- Se debe garantizar la calidad de los datos.
- Se debe garantizar la seguridad de los datos.
- Se debe garantizar la privacidad de los datos.
- Se debe garantizar la accesibilidad de los datos.
- Se debe garantizar la interoperabilidad de los datos.

¿CÓMO SE MANEJA EN DATOS ABIERTOS?
- Se debe garantizar la calidad de los datos.
- Se debe garantizar la seguridad de los datos.
- Se debe garantizar la privacidad de los datos.
- Se debe garantizar la accesibilidad de los datos.
- Se debe garantizar la interoperabilidad de los datos.

Norma Técnica sobre Domicilios Geográficos

Este documento establece los requisitos técnicos para la recolección, procesamiento y publicación de datos de domicilios geográficos. Incluye secciones sobre:

- Objetivo y Alcance
- Definiciones
- Requisitos de Calidad
- Procedimientos de Recolección
- Procedimientos de Procesamiento
- Procedimientos de Publicación

En Síntesis SNIEG

Este boletín resume los principales datos estadísticos y geográficos de Ecuador. Incluye:

- Resumen de los principales indicadores.
- Gráficos de evolución de los datos.
- Tabla de datos principales.

Catálogo Nacional de Indicadores

Este catálogo describe los indicadores estadísticos y geográficos que forman parte del Sistema Nacional de Información Estadística y Geográfica. Incluye:

- Definición de los indicadores.
- Clasificación de los indicadores.
- Metodología de recolección.
- Frecuencia de actualización.
- Disponibilidad de los datos.

Normatividad del Sistema Nacional de Información Estadística y Geográfica

Este documento describe el marco normativo que regula el funcionamiento del sistema. Incluye:

- Marco legal.
- Organización del sistema.
- Funciones de las entidades.
- Procedimientos de trabajo.

Guía de Principios y Buenas Prácticas para las Entidades Estadísticas y Geográficas del ANIEG

Esta guía ofrece recomendaciones prácticas para mejorar la calidad de los datos y la transparencia de los procesos. Incluye:

- Principios de recolección de datos.
- Buenas prácticas de procesamiento.
- Buenas prácticas de publicación.

Capacitación sobre la normatividad del SNIEG

16 EVENTOS DE
CAPACITACIÓN

Elaboración de metadatos geográficos

2

Sistema Geodésico Nacional

2

Estándares de Exactitud Posicional

2

Domicilios Geográficos

3

Generación de Estadística Básica

1

Generación, captación e Integración de
Datos Catastrales

2

Sistema de Clasificación Industrial para
América del Norte SCIAN.

1

Conocimiento del SNIEG

2

Principios y Buenas Prácticas para las Actividades
Estadísticas y Geográficas del SNIEG

1

Conclusión de Proyectos de Información IIEG

Sistema de Consulta de los Estados

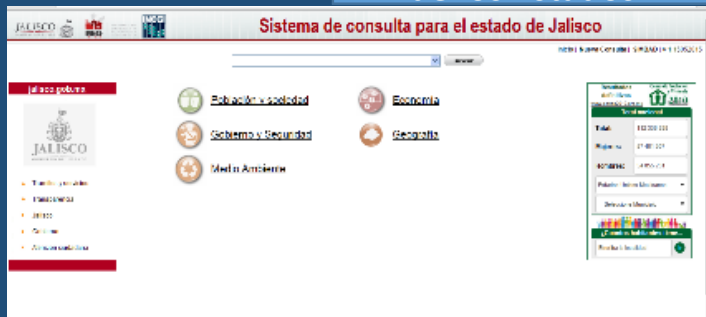

Convenio para establecer el Centro de Información Estadística y Geográfica del Estado.



INSTITUTO DE INFORMACIÓN ESTADÍSTICA Y GEOGRÁFICA



Centro de Información para la Promoción de Inversiones



Agrupamientos o Clústeres Económicos



Conclusión de Proyectos de Información IIEG

Desarrollo del Mapa General del
Estado de Jalisco

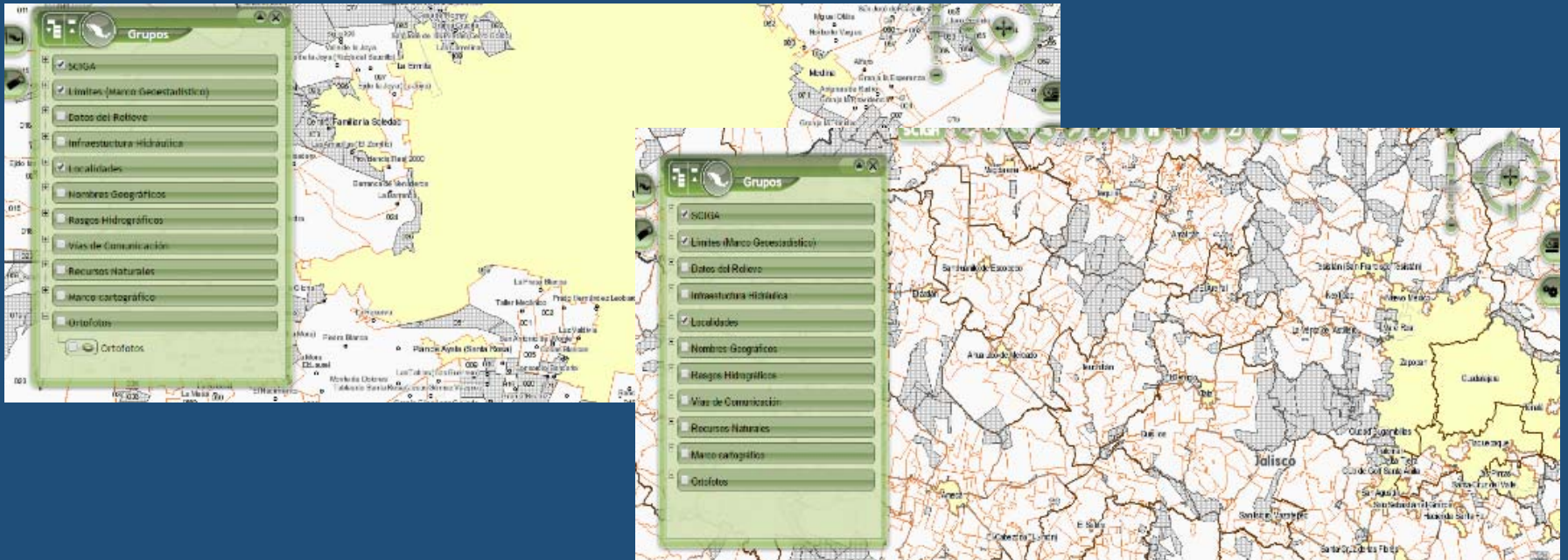

Desarrollo de proyectos con otras dependencias

Secretaría de Turismo



Mapa Turístico del Estado

Secretaría de Salud Jalisco



Mapa Estatal de Salud

Telecomunicaciones de México (TELECOM)

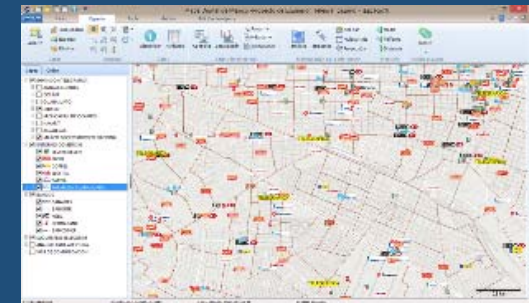

Georreferenciación de unidades de servicio

Unidad Estatal de P. Civil

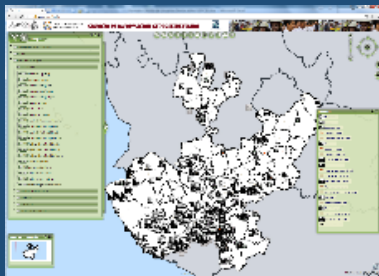

Atlas Estatal de Riesgos

Unidad de P. Civil y Bomberos de Guadalajara

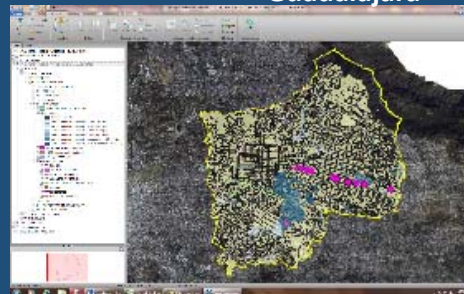

Atlas Municipal de Riesgos

Desarrollo de proyectos con otras dependencias

Secretaría de Desarrollo Social

Georreferenciación de 10 proyectos de programas institucionales

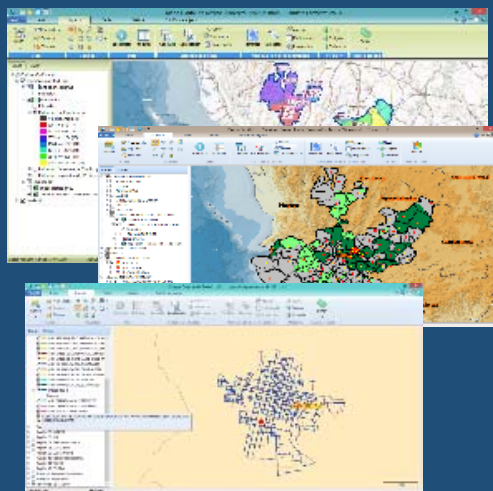

Fondo Nacional para el Fomento a las Artesanías

Instituto Nacional de las Personas Adultas Mayores (INAPAM)

Estancias Infantiles

Prospera

65 y Más

Seguro de Jefas de Familia

3 x 1 para migrantes

DICONSA

Opciones Productivas

Cruzada contra el hambre

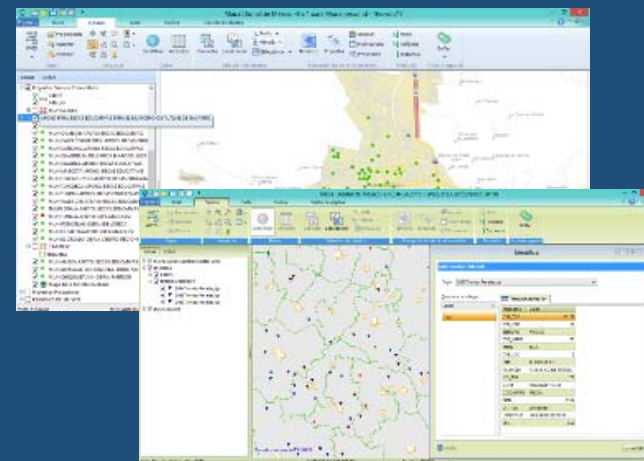

Presentación del Atlas de Riesgos del Municipio de Guadalajara



Presentación de Proyectos de la SEDESOL al Secretario de Desarrollo Social



Presentación del Mapa de Salud en el Congreso de Telemedicina y Firma de Convenio para MxSIG



Acuerdo de Cooperación Técnica Gobierno de Jalisco-INEGI-BM

Misión de Cooperación Técnica : Oferta y demanda de usuarios de información estadística y geográfica

- ✓ Objetivo: Sostener un taller con productores y usuarios de información estadística de la entidad con el objetivo de identificar la oferta y demanda de la información más relevante para las políticas de desarrollo del Estado, así como identificar los principales obstaculizadores que impiden que la información requerida sea producida de manera confiable y oportuna.

