

PRINCIPALES RÍOS Y CUERPOS DE AGUA DEL ESTADO DE JALISCO

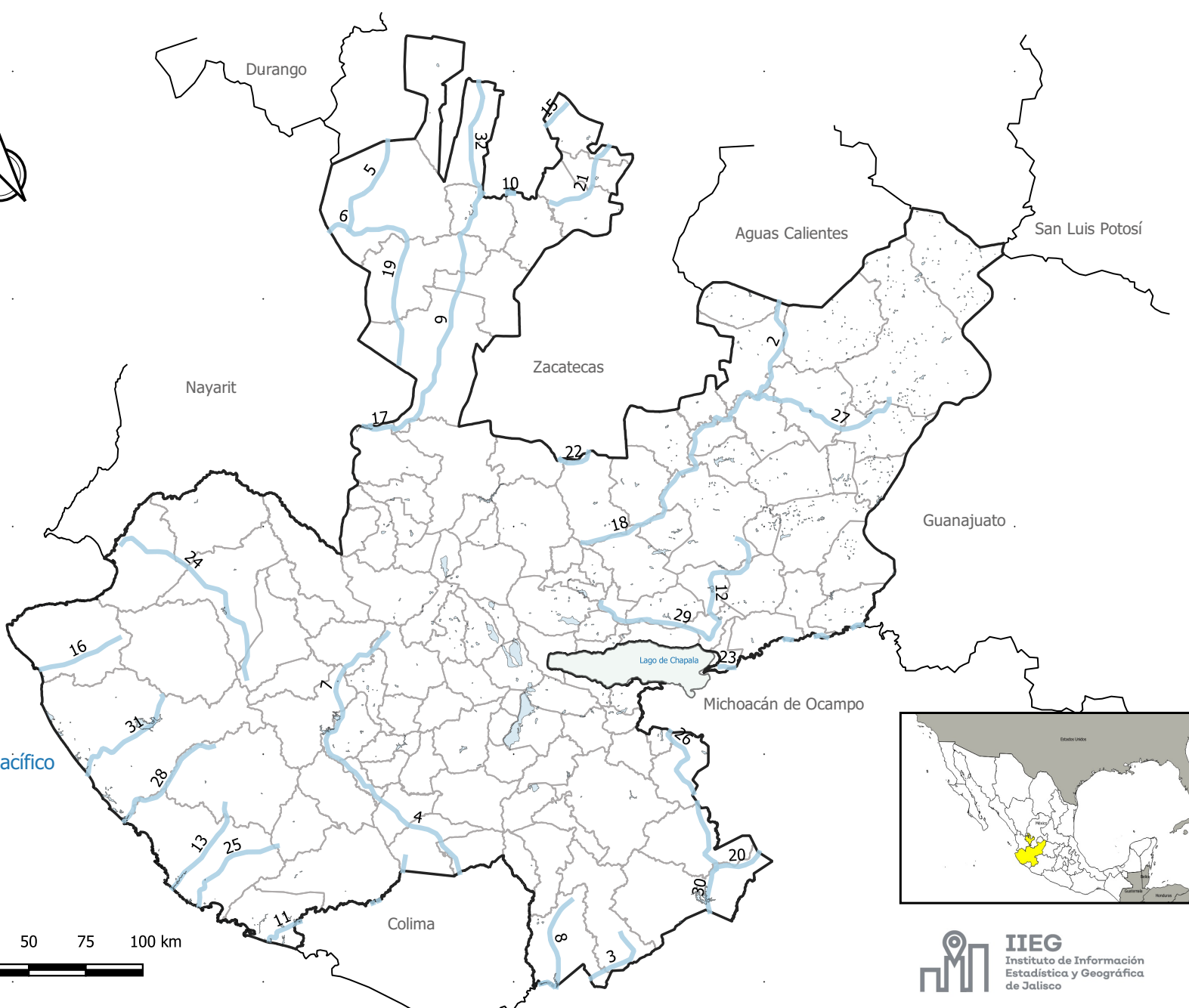

Océano Pacífico

0 25 50 75 100 km



CLAVE	NOMBRES
11	R. Cihuatlan
4	R. Armeria
18	R. Grande o Verde
22	R. Juchipila
14	R. Cuixtla
29	R. Santiago
2	R. Aguascalientes
27	R. San Juan de los Lagos
23	R. Lerma
12	R. Coberon
26	R. Quitupan
20	R. Itzicaro
30	R. Tepalcatepec
7	R. Ayutla
8	R. Barreras
15	R. del Salto
10	R. Cataflan
9	R. Bolanos
32	R. Valparaiso
21	R. Jerez
16	R. del Tuito
25	R. Purificacion
1	A. de Vance
17	R. Grande de Santiago
28	R. San Nicolas
13	R. Cuitzmala
3	R. Ahuijilla
5	R. Atengo
6	R. Atengo
19	R. Huichol
24	R. Mascota
31	R. Tomatlan

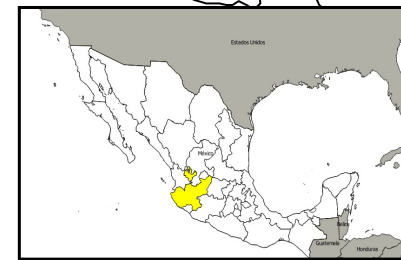

IIEG
Instituto de Información
Estadística y Geográfica
de Jalisco

PROHIBIDA SU VENTA

430000.000

540000.000

650000.000

760000.000

870000.000

980000.000

2500000.000

2400000.000

2300000.000

2200000.000

2100000.000

2500000.000

2400000.000

2300000.000

2200000.000

2100000.000

430000.000

540000.000

650000.000

760000.000

870000.000

980000.000