Porcentaje de Población con carencia en el acceso a la alimentación

Jalisco, 2010

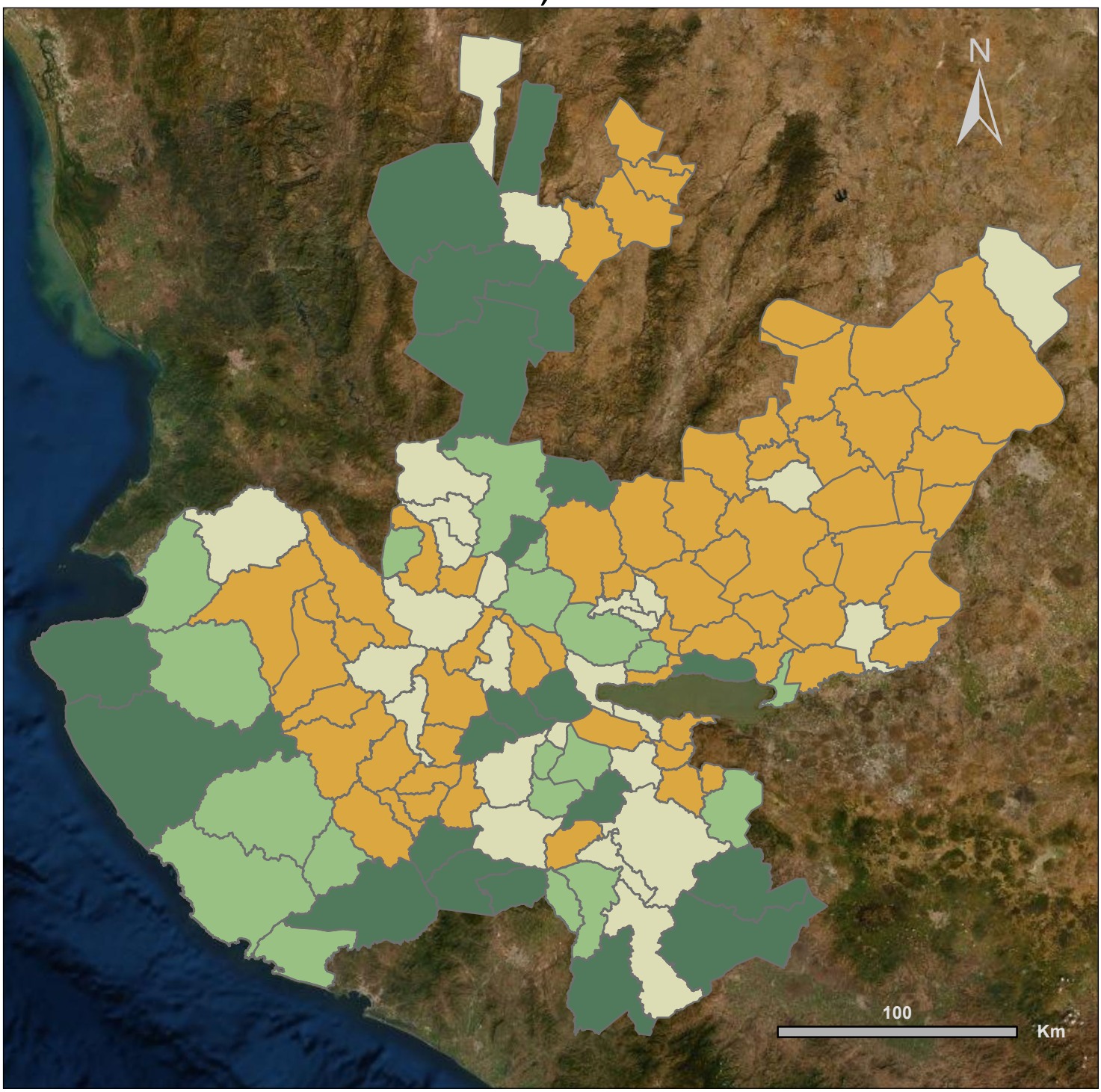

Fuente: Elaborado por el IIEG con base en estimaciones del CONEVAL con base en el MCS-ENIGH 2010, la muestra del Censo de Población y Vivienda 2010

IIEG
Instituto de Información Estadística y Geográfica de Jalisco

Es la población que presenten un grado de inseguridad alimentaria moderado o severo, o presenten limitación en el consumo de alimentos.

Rangos y Total de Municipios

- 0 - 20 (60)
- 20 - 30 (26)
- 30 - 40 (19)
- 40 - 100 (20)