



**GOBIERNO
DE JALISCO**
PODER EJECUTIVO

SECRETARÍA GENERAL
DE GOBIERNO

DIRECCIÓN
DE PUBLICACIONES

E L E S T A D O

de Jalisco

PERIÓDICO OFICIAL

GOBERNADOR CONSTITUCIONAL
DEL ESTADO DE JALISCO
Lic. Francisco Javier Ramírez Acuña

SECRETARIO GENERAL
DE GOBIERNO
Lic. Héctor Pérez Plazola

OFICIAL MAYOR DE GOBIERNO
LAE Fernando Dessavre Dávila

DIRECTOR DE PUBLICACIONES
Lic. Gustavo Ríos Aguiñaga

Registrado desde el
3 de septiembre de 1921.
Trisemanal:
martes, jueves y sábados.
Franqueo pagado.
Publicación Periódica.
Permiso Núm. **0080921.**
Características **117252816.**
Autorizado por SEPOMEX.

periodicooficial.jalisco.gob.mx

**SÁBADO 23 DE OCTUBRE
DE 2004**

GUADALAJARA, JALISCO
T O M O C C C X L I X

11

SECCIÓN VII



GOBERNADOR CONSTITUCIONAL DEL
ESTADO DE JALISCO
Lic. Francisco Javier Ramírez Acuña

SECRETARIO GENERAL DE GOBIERNO
Lic. Héctor Pérez Plazola

OFICIAL MAYOR DE GOBIERNO
LAE Fernando Dessavre Dávila

DIRECTOR DE PUBLICACIONES
Lic. Gustavo Ríos Aguiñaga

Registrado desde el 3 de septiembre de 1921.
Trisemanal: **martes, jueves y sábados.**
Franqueo pagado. Publicación Periódica.
Permiso Núm. **0080921.**
Características **117252816.**
Autorizado por **SEPOMEX.**

periodicooficial.jalisco.gob.mx

DECRETO

Al margen un sello que dice: Gobierno de Jalisco. Poder Ejecutivo. Secretaría General de Gobierno. Estados Unidos Mexicanos.

Lic. Francisco Javier Ramírez Acuña, Gobernador Constitucional del Estado Libre y Soberano de Jalisco, a los habitantes del mismo hago saber, que por conducto de la Secretaría del H. Congreso de esta Entidad Federativa, se me ha comunicado el siguiente decreto

NÚMERO.- 20637 EL CONGRESO DEL ESTADO DECRETA:

SE ESTABLECE EL LÍMITE TERRITORIAL ENTRE EL MUNICIPIO DE EL SALTO, JALISCO, Y EL MUNICIPIO DE TONALÁ, JALISCO, EN LA ZONA EN QUE CONFLUYEN DENOMINADA ANTIGUO LIMITE DE “HACIENDA DEL CASTILLO” Y POTRERO “EL CAJÓN”, HASTA EL NIVEL MÁXIMO DE AGUAS DEL “RÍO SANTIAGO”.

Artículo Primero. Se fija el límite territorial entre los municipios de El Salto y Tonalá, ambos del Estado de Jalisco, en la zona en que confluyen denominada antiguo limite de “Hacienda del Castillo” y potrero “El Cajón” hasta el nivel máximo de aguas del “Río Santiago”, de acuerdo a las siguientes coordenadas geográficas y UTM:

Numero de Punto	Coordenadas geográficas	Coordenadas geográficas	Coordenadas UTM	Coordenadas UTM
	Latitud	Longitud	Norte	Este
186	20° 33' 43.54046" N	103° 14' 15.82713" W	2' 274,677.136	683,701.481
187	20° 33' 33.29057" N	103° 13' 51.56750" W	2' 274,369.539	684,407.53
188	20° 33' 29.14366" N	103° 13' 54.15189" W	2' 274,241.202	684,334.059
189	20° 33' 27.14459" N	103° 13' 51.41769" W	2' 274,180.585	684,413.919
190	20° 33' 30.55835" N	103° 13' 44.92273" W	2' 274,287.606	684,600.898
191	20° 33' 09.01889" N	103° 12' 53.86704" W	2' 273,641.341	686,086.909
192	20° 33' 18.28887" N	103° 12' 51.20397" W	2' 273,927.257	686,160.924
193	20° 33' 32.00077" N	103° 12' 49.97207" W	2' 274,349.318	686,191.988
194	20° 33' 37.34562" N	103° 12' 49.81464" W	2' 274,513.734	686,194.748
195	20° 33' 44.97382" N	103° 12' 50.10657" W	2' 274,748.225	686,183.724
196	20° 33' 53.29043" N	103° 12' 47.98219" W	2' 275,004.654	686,242.450
197	20° 33' 52.94818" N	103° 12' 45.66204" W	2' 274,994.865	686,309.763
198	20° 33' 53.11683" N	103° 12' 43.62169" W	2' 275,000.699	686,368.800
199	20° 33' 52.58686" N	103° 12' 42.52555" W	2' 274,984.749	686,400.726
200	20° 33' 51.08692" N	103° 12' 37.27175" W	2' 274,940.292	686,553.397
201	20° 33' 50.08844" N	103° 12' 35.15883" W	2' 274,910.259	686,614.930
202	20° 33' 48.06747" N	103° 12' 32.17294" W	2' 274,849.059	686,702.092
203	20° 33' 49.57277" N	103° 12' 30.15923" W	2' 274,895.991	686,759.907
204	20° 33' 48.59415" N	103° 12' 29.40998" W	2' 274,866.135	686,781.938
205	20° 33' 49.60071" N	103° 12' 24.26544" W	2' 274,898.727	686,930.599

206	20° 33' 58.48947" N	103° 12' 22.32607" W	2' 275,172.694	686,983.761
207	20° 33' 54.18996" N	103° 11' 53.81575" W	2' 275,049.578	687,810.953
208	20° 33' 52.05210" N	103° 11' 41.31417" W	2' 274,987.839	688,173.761
209	20° 33' 51.88343" N	103° 11' 30.94007" W	2' 274,985.981	688,474.283
210	20° 33' 52.16064" N	103° 11' 11.52023" W	2' 275,000.752	689,036.646
211	20° 33' 52.22222" N	103° 11' 08.99666" W	2' 275,003.458	689,109.715
212	20° 33' 14.82140" N	103° 11' 03.18215" W	2' 273,855.162	689,290.925
213	20° 33' 03.03792" N	103° 11' 03.53667" W	2' 273,492.676	689,284.690
214	20° 32' 57.32384" N	103° 10' 59.40724" W	2' 273,318.285	689,406.258
215	20° 32' 37.02617" N	103° 10' 54.82718" W	2' 272,695.557	689,545.878
216	20° 32' 22.59988" N	103° 10' 52.71352" W	2' 272,252.594	689,612.047
217	20° 32' 13.66443" N	103° 10' 48.82452" W	2' 271,979.062	689,727.766
218	20° 32' 02.25941" N	103° 10' 52.39202" W	2' 271,627.177	689,628.328
219	20° 32' 02.32750" N	103° 10' 52.04824" W	2' 271,629.382	689,638.264
220	20° 31' 52.81201" N	103° 10' 43.68736" W	2' 271,339.456	689,883.733
221	20° 31' 54.15451" N	103° 10' 26.63818" W	2' 271,386.256	690,377.175
222	20° 31' 54.12861" N	103° 10' 24.10012" W	2' 271,386.282	690,450.711
223	20° 31' 54.36347" N	103° 10' 11.98853" W	2' 271,397.433	690,801.495

El Plano General de la propuesta del límite municipal entre los municipios de El Salto y Tonalá ambos del Estado de Jalisco, se da por reproducido como si se copiara y transcribiera a la letra.

Artículo Segundo. Las autoridades municipales de El Salto y Tonalá, están obligadas en forma conjunta, a llevar a cabo la demarcación del límite territorial señalado en el anterior artículo, la cual consistirá en monumentar los puntos GPS o vértices geodésicos, de acuerdo a lo establecido en la Norma Técnica y Manuales de Procedimientos para la Delimitación y Demarcación Territorial de los Municipios del Estado de Jalisco.

Artículo Tercero. Quedan vigentes los límites que actualmente se reconocen en los municipios de El Salto y Tonalá, en lo que respecta a las zonas no afectadas por este Decreto.

TRANSITORIOS.

Artículo Primero. Publíquese íntegramente el presente decreto incluyendo sus consideraciones y el mapa en el Periódico Oficial “El Estado de Jalisco”.

Artículo Segundo. El Presente decreto entrará en vigor el día 1º de enero del año 2005, salvo lo establecido en los siguientes artículos.

Artículo Tercero. En su oportunidad las coordenadas geográficas y coordenadas UTM aquí establecidas, formarán parte del mapa oficial de ambos municipios.

Artículo Cuarto. A partir del día 1º de enero del año 2005, los residentes del territorio afectado por este decreto se considerarán vecinos y habitantes del municipio correspondiente, quedando sujetos a la jurisdicción de las autoridades del ayuntamiento correspondiente. Sólo para efectos de computar antigüedad de residencia se tomará en cuenta la que tuvieren en el lugar desde antes de la modificación del limite asentado en el presente decreto.

Artículo Quinto. Las obligaciones de contenido económico suscritas por los Ayuntamientos de El Salto y Tonalá, por obras de beneficio colectivo realizadas en el territorio afectado por este decreto, pasarán a cargo del municipio que corresponda a partir del día 1º de enero del año 2005.

Artículo Sexto. Los actos jurídicos realizados por los ayuntamientos hasta antes de la entrada en vigor del presente decreto, subsistirán legalmente hasta el cumplimiento de los plazos para los que fueron emitidos.

Artículo Séptimo. En los territorios afectados se entenderán vigentes para el ejercicio fiscal 2005, las tablas de valores del suelo y construcciones que se aplicaron para el ejercicio fiscal 2004.

SALÓN DE SESIONES DEL CONGRESO DEL ESTADO
GUADALAJARA, JALISCO, 7 DE OCTUBRE DEL 2004

Diputado Presidente

FCO. JAVIER HIDALGO Y COSTILLA HERNÁNDEZ

(RÚBRICA)

Diputado Secretario

JAVIER HARO TELLO

(RÚBRICA)

Diputada Secretaria

ANA ELIA PAREDES ARCIGA

(RÚBRICA)

En mérito de lo anterior, mando se imprima, publique, divulgue y se le dé el debido cumplimiento.

Emitido en Palacio de Gobierno, sede del Poder Ejecutivo del Estado Libre y Soberano de Jalisco, a los 13 trece días del mes de octubre de 2004 dos mil cuatro.

El Gobernador Constitucional del Estado

LIC. FRANCISCO JAVIER RAMÍREZ ACUÑA

(RÚBRICA)

El Secretario General de Gobierno

LIC. HÉCTOR PÉREZ PLAZOLA

(RÚBRICA)



PROPUESTA DEL LÍMITE MUNICIPAL
ENTRE LOS MUNICIPIOS
DE
TONALÁ Y EL SALTO, JALISCO

Y = 2277000

Y = 2276000

2275000

Y = 2274000







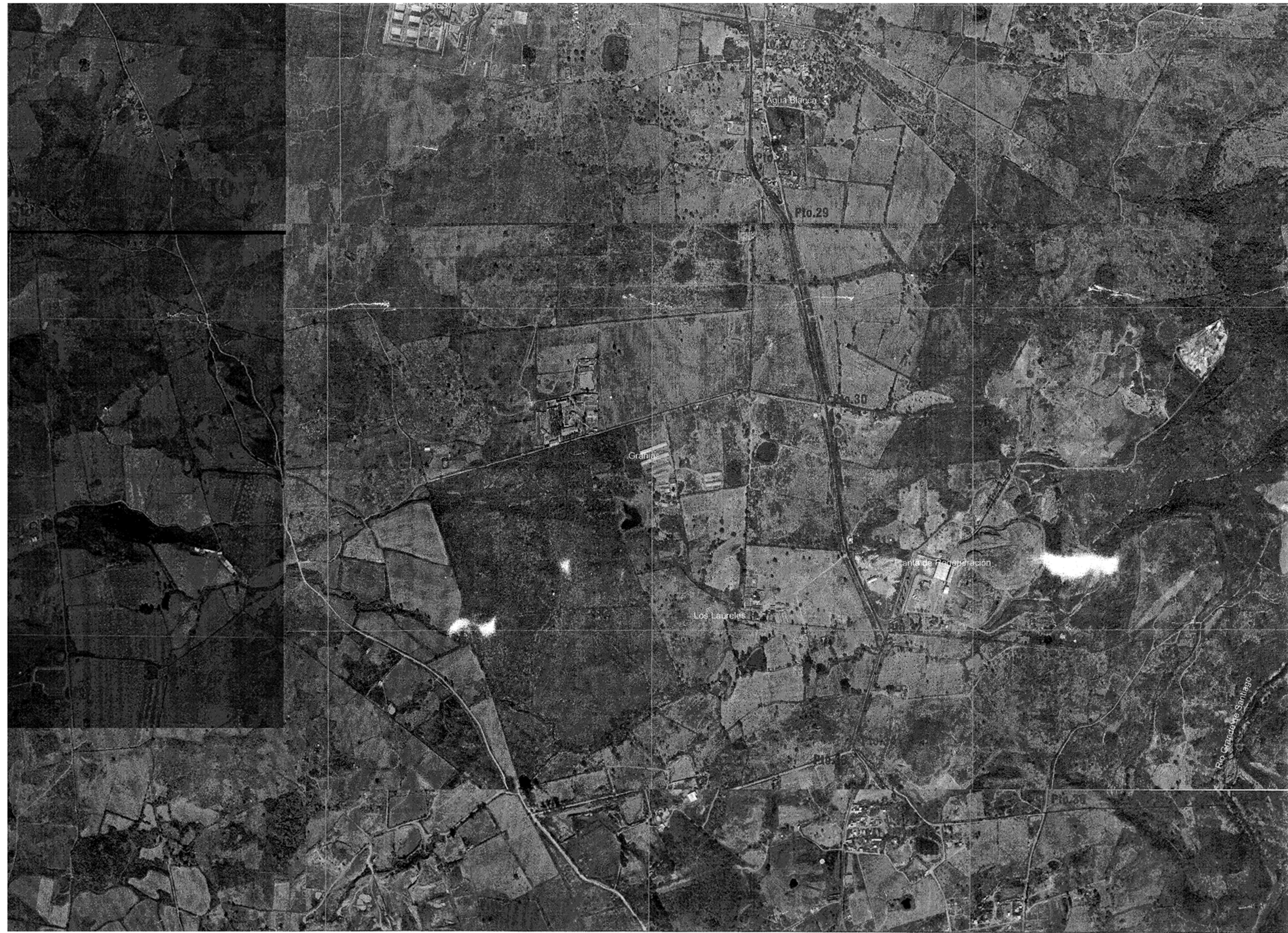

X = 688000

X = 689000

X = 690000

CONTENIDO:
Propuesta del límite mpal. entre los Municipios de Tonalá y El Salto, Jalisco

UBICACIÓN	ORIENTACIÓN
PROPUESTA LIMITE MUNICIPAL	
MUNICIPIO	KILOMETROS LINEALES
Tonalá-El Salto	12.21 Km
SIMBOLOGIA Y SIGNOS CONVENCIONALES	
	Punto GPS Número de punto GPS Limite municipal propuesto por Tonalá y El Salto Toponimos
FOTOGRAFÍAS	

COORDENADAS GEOGRAFICAS				
Punto	Latitud	Longitud	Altura SNMM	Altura GPS
1	20° 38' 43.540466" N	103° 14' 15.82713" W	1586.912	1572.438
2	20° 38' 33.29067" N	103° 13' 51.58750" W	1549.012	1534.554
3	20° 38' 29.14398" N	103° 13' 54.15189" W	1549.074	1534.617
4	20° 38' 27.14459" N	103° 13' 51.41789" W	1551.707	1537.253
5	20° 38' 30.55835" N	103° 13' 44.82273" W	1550.122	1535.886
6	20° 38' 08.01688" N	103° 12' 53.36704" W	1800.599	1588.177
7	20° 38' 18.28857" N	103° 12' 51.20387" W	1586.247	1573.826
8	20° 38' 32.00077" N	103° 12' 48.67207" W	1565.735	1551.306
9	20° 38' 37.34562" N	103° 12' 48.81484" W	1584.110	1549.676
10	20° 38' 44.67582" N	103° 12' 50.10857" W	1560.844	1546.408
11	20° 38' 53.29043" N	103° 12' 47.68219" W	1547.526	1533.087
12	20° 38' 52.94818" N	103° 12' 45.66204" W	1549.285	1534.856
13	20° 38' 53.11683" N	103° 12' 43.62189" W	1551.601	1537.184
14	20° 38' 52.58656" N	103° 12' 42.52555" W	1552.933	1538.497
15	20° 38' 51.08692" N	103° 12' 37.27175" W	1555.152	1540.720
16	20° 38' 50.08844" N	103° 12' 35.15883" W	1553.718	1539.287
17	20° 38' 48.06747" N	103° 12' 32.17284" W	1553.331	1538.502
18	20° 38' 46.57277" N	103° 12' 30.16923" W	1555.770	1541.341
19	20° 38' 46.58415" N	103° 12' 26.40998" W	1555.884	1541.436
20	20° 38' 48.80071" N	103° 12' 24.26544" W	1560.639	1546.213
21	20° 38' 58.48847" N	103° 12' 22.32907" W	1560.614	1546.184
22	20° 38' 54.18966" N	103° 11' 53.81579" W	1560.598	1546.182
23	20° 38' 52.02101" N	103° 11' 41.31477" W	1551.601	1543.211
24	20° 38' 51.88343" N	103° 11' 30.84007" W	1551.604	1537.496
25	20° 38' 52.16034" N	103° 11' 11.52023" W	1539.235	1524.636
26	20° 38' 52.22222" N	103° 11' 08.98666" W	1539.431	1525.033
27	20° 38' 14.82140" N	103° 11' 03.18216" W	1538.935	1524.562
28	20° 38' 08.03792" N	103° 11' 03.83687" W	1533.838	1519.472
29	20° 38' 57.32384" N	103° 10' 58.40724" W	1528.921	1514.558
30	20° 38' 31.02617" N	103° 10' 54.82718" W	1524.587	1510.218
31	20° 38' 22.69988" N	103° 10' 52.71352" W	1522.238	1507.860
32	20° 38' 13.88443" N	103° 10' 48.82452" W	1515.614	1501.241
33	20° 38' 02.26941" N	103° 10' 42.39202" W	1527.874	1513.647
34	20° 38' 02.32750" N	103° 10' 52.04824" W	1529.418	1515.088
35	20° 31' 52.61201" N	103° 10' 43.88736" W	1547.864	1533.877
36	20° 31' 54.15451" N	103° 10' 26.83619" W	1546.882	1532.582
37	20° 31' 54.12881" N	103° 10' 24.10012" W	1542.480	1528.172
38	20° 31' 54.38347" N	103° 10' 11.98853" W	1468.103	1453.801

COORDENADAS UTM				
Punto	Norte	Este	Altura SNMM	Altura GPS
1	2' 274.877.138	688.701.481	1586.912	1572.438
2	2' 274.389.539	684.407.53	1549.012	1534.554
3	2' 274.241.202	684.334.059	1549.074	1534.617
4	2' 274.180.585	684.413.919	1551.707	1537.253
5	2' 274.287.608	684.600.896	1550.122	1535.886
6	2' 273.841.341	685.039.909	1800.599	1588.177
7	2' 278.827.257	686.180.921	1586.247	1573.826
8	2' 274.349.318	686.191.988	1565.735	1551.306
9	2' 274.513.734	686.194.748	1584.110	1549.676
10	2' 274.748.225	686.183.724	1560.844	1546.408
11	2' 275.004.854	686.242.450	1547.526	1533.087
12	2' 274.994.885	686.309.763	1549.285	1534.856
13	2' 275.000.699	686.388.800	1551.601	1537.184
14	2' 274.964.749	686.400.728	1552.933	1538.497
15	2' 274.840.292	686.553.367	1555.152	1540.720
16	2' 274.910.288	686.614.890	1553.718	1539.287
17	2' 274.849.059	686.702.062	1553.331	1538.502
18	2' 274.895.991	686.756.907	1555.770	1541.341
19	2' 274.868.136	686.781.936	1555.884	1541.436
20	2' 274.896.727	686.830.599	1560.639	1546.213
21	2' 275.172.664	686.983.781	1560.614	1546.184
22	2' 275.349.576	687.810.953	1560.598	1546.182
23	2' 274.887.639	688.173.781	1537.021	1543.211
24	2' 274.985.661	688.474.283	1551.604	1537.496
25	2' 275.000.752	689.038.948	1539.235	1524.636
26	2' 275.003.458	689.106.715	1538.431	1525.033
27	2' 273.855.182	686.280.026	1538.935	1524.562
28	2' 273.492.676	689.284.060	1533.838	1519.472
29	2' 273.318.285	689.406.295	1528.921	1514.558
30	2' 272.895.537	688.545.878	1524.587	1510.218
31	2' 272.252.564	688.812.047	1522.238	1507.860
32	2' 271.979.062	686.727.798	1515.614	1501.241
33	2' 271.927.177	689.628.328	1527.874	1513.647
34	2' 271.628.382	689.638.284	1529.418	1515.088
35	2' 271.338.456	689.883.733	1547.864	1533.877
36	2' 271.386.256	690.377.175	1546.882	1532.582
37	2' 271.388.282	690.450.711	1542.480	1528.172
38	2' 271.367.433	690.501.465	1468.103	1453.801

FECHA: Junio 2002	EQUIPO GPS: Pathfinder PRO XRS No. Serie 0224006458
LEVANTÓ: Ing. Francisco Saldaña Hdez.	SOFTWARE: Pathfinder Office 2.10 AutoCad Map 3.0
PROCESÓ: Lic. Jorge A. Gómez Ortiz	INFORMACIÓN AUXILIAR: Ortofoto digital edición 1998
REVISÓ: Ing. Gabriela Ochoa Covarrubias	PROYECCIÓN: Universal Transversal Mercator (UTM)
AUTORIZÓ: Arq. Alfonso Gonzalez Velasco	ZONA: 13 Norte
	UNIDADES: LINEAL: Metros ANGULAR: Grados
	DATUM: ITRF92 (Epoca 1988)

NOTA: LA ALTURA (SNMM) ES TOMADA EN BASE AL GEOIDE MÉXICO97 (México)

Escala 1:7,500

GOBIERNO DEL ESTADO DE JALISCO

REQUISITOS PARA PUBLICAR EN EL PERIÓDICO OFICIAL

Los días de publicación son martes, jueves y sábado

• **PARA CONVOCATORIAS, ESTADOS FINANCIEROS, BALANCES Y AVISOS**

1. Que sean originales
2. Que estén legibles
3. Copia del R.F.C. de la empresa
4. Firmados (con nombre y rúbrica)
5. Pago con cheque a nombre de la Secretaría de Finanzas, que esté certificado

• **PARA EDICTOS**

1. Que sean originales
2. Que el sello y el edicto estén legibles
3. Que estén sellados (que el sello no invada las letras del contenido del edicto)
4. Firmados (con nombre y rúbrica)

• **PARA LOS DOS CASOS**

Que no estén escritos por la parte de atrás con ningún tipo de tinta ni lápiz.
Que la letra sea tamaño normal.
Que los Balances o Estados Financieros, si son varios, vengan uno en cada hoja.
La información de preferencia deberá venir en diskette, sin formato en el programa Word, PageMaker o QuarXpress.

Por falta de alguno de los requisitos antes mencionados, no se aceptará ningún documento para su publicación.

PARA VENTA Y PUBLICACIÓN

VENTA

1. Número del día	\$11.00
2. Número atrasado	\$16.00

SUSCRIPCIÓN

1. Por suscripción anual	\$775.00
2. Publicaciones por cada palabra	\$1.00
3. Balances, estados financieros y demás publicaciones especiales, por cada página	\$755.00
4. Mínima fracción de 1/4 de página en letra normal	\$185.00

**Tarifas válidas desde el día 1 de enero al 31 de diciembre de 2004.
Estas tarifas variarán de acuerdo a la Ley de Ingresos del Estado de cada año.**

A t e n t a m e n t e
Dirección de Publicaciones

Av. Prolongación Alcalde 1351, edificio "C", primer piso, C.P. 44270, Tels.: 3819-2720 y 3819-2719/fax: 3819-2722, Guadalajara, Jalisco

Punto de Venta y Contratación

Av. Prolongación Alcalde Núm. 1855, planta baja Edificio Archivos Generales, esquina Chihuahua
Teléfono: 3819-2300 ext. 47306 y 47307, Fax: 3819-2476

periodicooficial.jalisco.gob.mx

Quejas y sugerencias: publicaciones@gobierno.jalisco.gob.mx

S U M A R I O

SÁBADO 23 DE OCTUBRE DE 2004

NÚMERO 11. SECCIÓN VII

TOMO CCCXLIX

E L E S T A D O

de Jalisco

DECRETO 20637 mediante el cual se establece el límite territorial entre el municipio de El Salto, Jalisco, y el municipio de Tonalá, Jalisco, en la zona en que confluyen denominada antiguo límite de Hacienda del Castillo y potrero El Cajón, hasta el nivel máximo de aguas del río Santiago (con anexo).

Pág. 3



Dirección de Publicaciones

www.jalisco.gob.mx