

Fideicomiso para la
Administración de desarrollo
Forestal de Jalisco



Secretaría de Medio Ambiente
y Desarrollo Territorial
GOBIERNO DEL ESTADO DE JALISCO



Censo de aserraderos Jalisco

M.C. Gabriela López Damián
Gerente del FIPRODEFO

Industria del aserrío en Jalisco

Jalisco posee importantes recursos forestales, ubicándolo entre los primeros del país, con una superficie arbolada de más de 3 millones de hectáreas

La industria del aserrío se ha caracterizado por poseer una actividad poco sostenida e itinerante, marginándola por varias décadas de tecnologías, inclusive de las más elementales.

- El FIPRODEFO desde cuenta con estudios sobre el diagnóstico de la industria del aserrío de Jalisco.
- Durante el 2007 se comenzó un censo de los aserraderos para conocer su estado y limitaciones

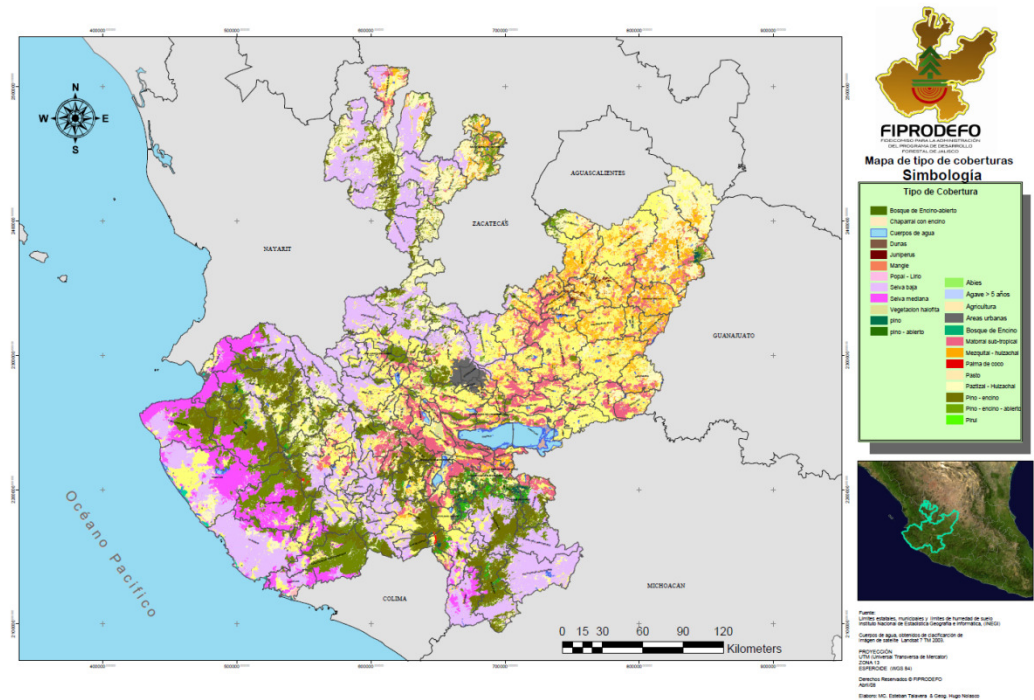

Aserraderos identificados

ZONA SUR – SURESTE

MUNICIPIO	Nº ASERRADEROS
AMACUECA	3
ATEMAJAC DE BRIZUELA	19
ATOYAC	2
ZAPOTLAN EL GRANDE	40
CHIQUILISTLAN	4
JILOTLAN DE LOS DOLORES	1
MAZAMITLA	4
SAN MARTIN DE HIDALGO	1
GOMEZ FARIAS	19
SAYULA	6
TAMAZULA	4
TAPALPA	20
TECALITLAN	4
TUXPAN	7
SAN GABRIEL	1
ZAPOLTILIC	3
TOTAL	138

ZONA SIERRA OCCIDENTAL

MUNICIPIO	Nº DE ASERRADEROS
ATENGUILLO	6
AYUTLA	15
CONCEPCION DE BUENOS AIRES	3
CUAUTLA	4
ETZATLAN	1
GUACHINANGO	5
MAGDALENA	2
MASCOTA	9
MIXTLAN	6
QUITUPAN	1
SAN SABESTIAN DEL OESTE	1
TALPA DE ALLENDE	10
VALLE DE JUAREZ	1
TOTAL	64

ZONA COSTERA

MUNICIPIO	Nº ASERRADEROS
AUTLAN DE NAVARRO	11
CABO CORRIENTES	7
CASIMIRO CASTILLO	1
CIHUATLAN	2
CUATITLAN	1
EL GRULLO	3
LA HUERTA	1
EL LIMON	1
PUERTO VALLARTA	4
VILLA PURIFICACIÓN	1
TECOLOTLAN	1
TOMATLAN	5
UNION DE TULA	4
TOTAL	42

ZONA SIERRA DE BOLAÑOS

MUNICIPIO	Nº DE ASERRADEROS
BOLAÑOS	1
HUEJUILLA EL ALTO	1
MEXQUITIC	1
TOTAL	3

ZONA METROPOLITANA

MUNICIPIO	Nº DE ASERRADEROS
GUADALAJARA	1
TLAQUEPAQUE	1
ZAPOPAN	1
TLAJOMULCO DE ZUÑIGA	1
TOTAL	4



TABLA GENERAL

MUNICIPIOS	Nº DE ASERRADEROS
49	251



Cuenca forestal Sur - Sureste

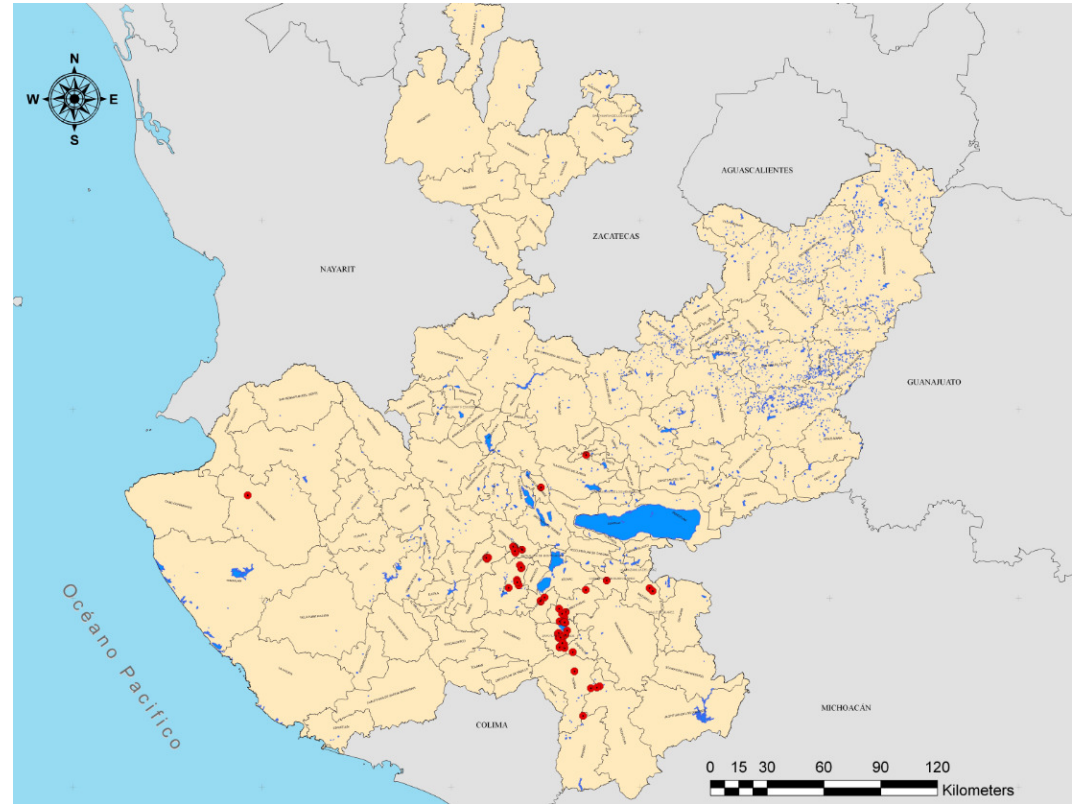
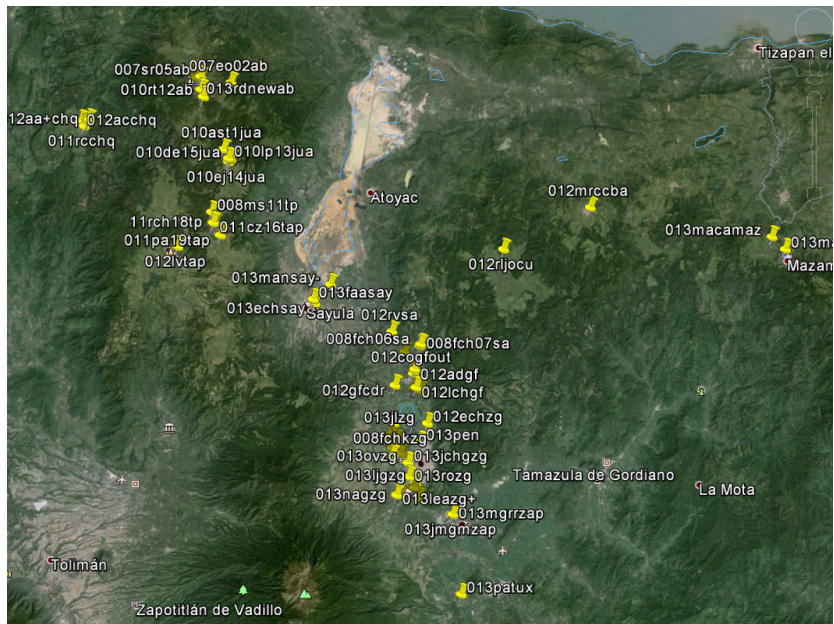

Aserradero en Gómez Farías Jalisco



Variables o datos

- Identificación del aserradero
- Clasificación de aserradero, especies que procesa, situación actual (causa de paralización)
- Antecedentes de producción (laboral)
- Producción de astilla
- Abastecimiento
- Producción de trocería
- Clasificación en patio de trocería
- Personal (grado de especialización y sueldos)
- Temporalidad del personal
- Tipo de cursos de capacitación al personal
- Seguridad del personal
- Características tecnológicas (Maquinaria, tipos de sierras, desarrolladora, arrastre de trocería)
- Tipo de secado
- Estufado
- Otras maquinas
- Taller de afilado





**FIPRODEFO – SUBPROGRAMA INDUSTRIA DE LA MADERA
FORMULARIO PARA EL CENSO 2007 DE LA INDUSTRIA DEL ASERRIO EN JALISCO**

1). IDENTIFICACION

IDENTIFICACION	
FECHA	MARTES 23 DE ENERO DE 2007
NUMERO DE ENCUESTA	01
GEOREFERENCIA	LATITUD
	LONGITUD
	ALTITUD
NOMBRE DEL ASERRADERO	SIN NOMBRE
ZONA	SUR – SURESTE
PROPIETARIO O REPRESENTANTE LEGAL	ROGELIO VILLA RIVERA
DOMICILIO	ZARAGOZA N° 289
TELEFONO	
E-MAIL	
MUNICIPIO	ACATLAN DE JUAREZ
POBLACION	SANTA ANA ACATLAN
RFC	
RNF	
CODIGO DE IDENTIFICACION	

2). ANTECEDENTES BASICOS



El estancamiento tecnológico de la industria del aserrío en el Estado de Jalisco debido principalmente a:

- Abastecimiento de materia prima insuficiente e irregular.
- Simplicidad en el mantenimiento y operación de los equipos disponibles.
- Valor relativamente bajo de los equipos y máquinas fabricadas localmente.
- Las máquinas y equipos pueden ser operadas por personal no experto.



Objetivos

- Ubicación y tipo de producción de los aserraderos
- Caracterización de los que cumplan con las normas ambientales
- Vincular al sector mueblero con los aserraderos así como su existencias.





Secretaría de Medio Ambiente
y Desarrollo Territorial

GOBIERNO DEL ESTADO DE JALISCO



M.C. Gabriela López Damián
Gerente del FIPRODEFO

Por su atención gracias.