

censo | 2017
agropecuario



Censo Agropecuario 2017

Panorama General



INSTITUTO NACIONAL
DE ESTADÍSTICA Y GEOGRAFÍA

INSTITUTO NACIONAL DE ESTADÍSTICA Y GEOGRAFÍA

Objetivo del Censo Agropecuario

Obtener información estadística básica y actualizada, sobre las unidades de producción agrícola, ganadera y forestal, para generar indicadores económicos de México a un gran nivel de detalle geográfico, sectorial y temático, fortaleciendo el sistema de información agropecuaria nacional.



Antecedentes

En 1930 se realizó el primer Censo agrícola y ganadero.

Unidades de Producción

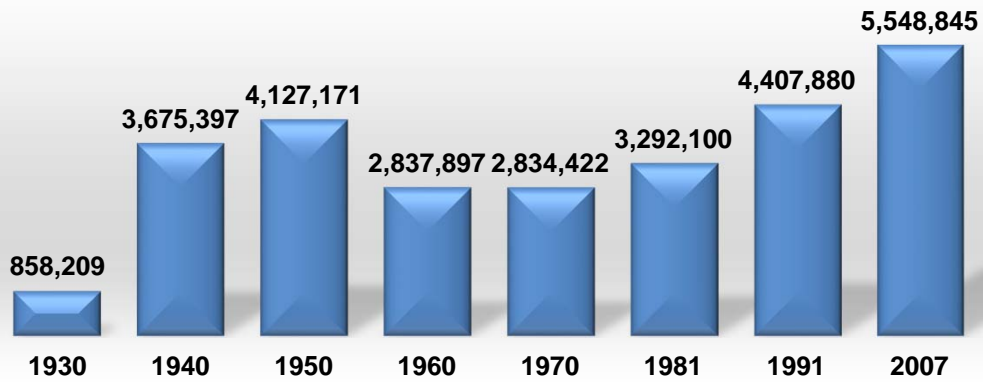

Propiedades Sociales

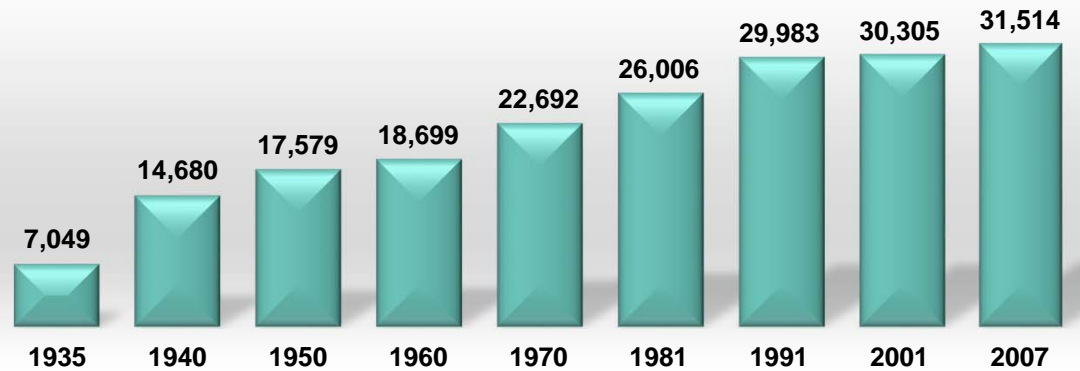

La estadística agropecuaria en México

Esquema actual para la generación de estadística básica

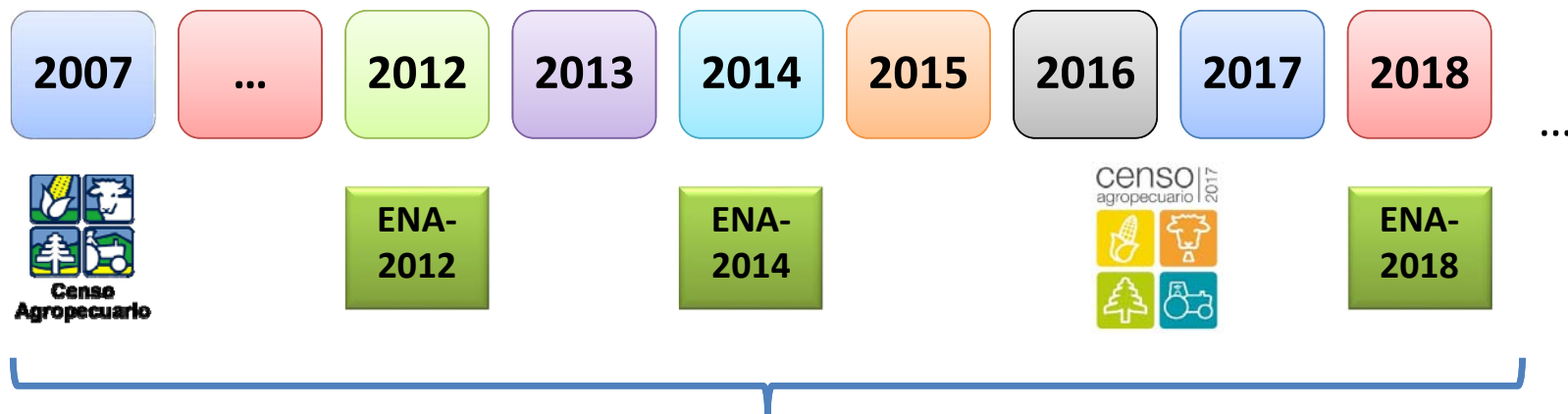

El Censo Agropecuario, un proyecto del Sistema Nacional de Información Estadística y Geográfica

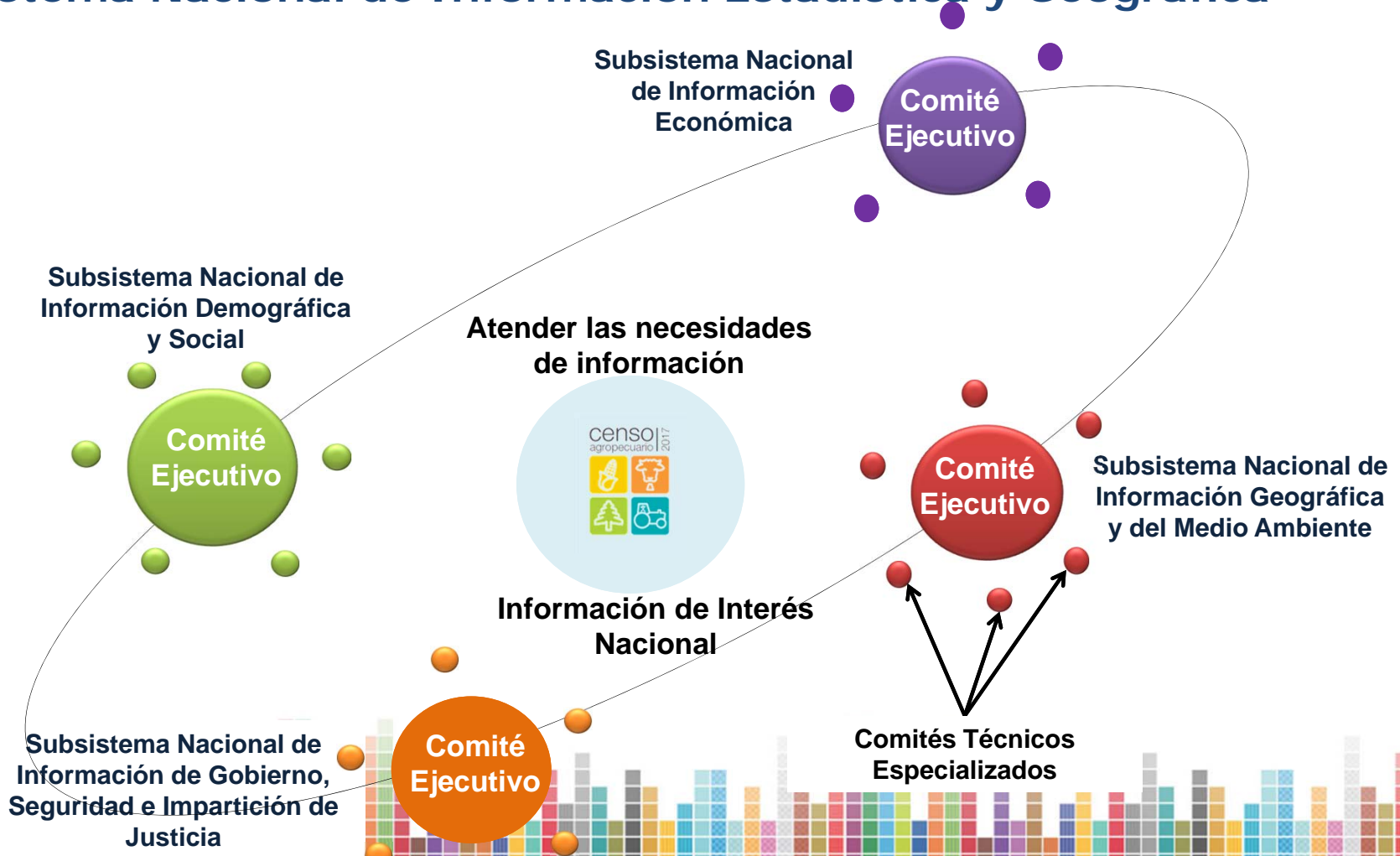

Marco Legal



Marco conceptual

Enfocado a:

Producción agropecuaria

Características de la producción

Características de los productores

Sustentabilidad ambiental

Basado en:

Recomendaciones internacionales

Consulta pública

Comparabilidad histórica

Necesidades de las cuentas nacionales

Principales respuestas que da el censo

La oferta de productos alimentarios.

La participación de la mujer.

El destino y la venta de la producción agrícola, pecuaria y forestal.

Las innovaciones en la producción.

Las características de la agricultura protegida.

El uso y tipo de fertilizantes.

El aprovechamiento de los sistemas de riego.

El tipo de semillas que se utilizan para la siembra.

El uso de los tractores y maquinaria.

El acceso, las fuentes, el destino y el uso de crédito y seguro.

Los principales problemas que enfrentan los productores del campo.

Las características sociodemográficas de las personas que viven de la producción agropecuaria.

Consulta pública para el Censo Agropecuario 2017

Consulta por Internet
Con fundamento en la Ley
del Sistema Nacional de
Información Estadística y
Geográfica

Consulta pública
de la Metodología del
Censo Agropecuario
2017

Reuniones con usuarios
y con
organismos
internacionales

Del 1º. Al 30 de abril de 2016, se publicará en la página del INEGI la metodología del Censo Agropecuario 2017, con el fin de recibir retroalimentación de la sociedad.

www.inegi.org.mx

Instituciones
gubernamentales y
financieras

Instituciones
académicas y de
investigación

Confederaciones,
uniones y
asociaciones

Organismos
internacionales

18 y 20 de abril
de 2016

Universo de estudio

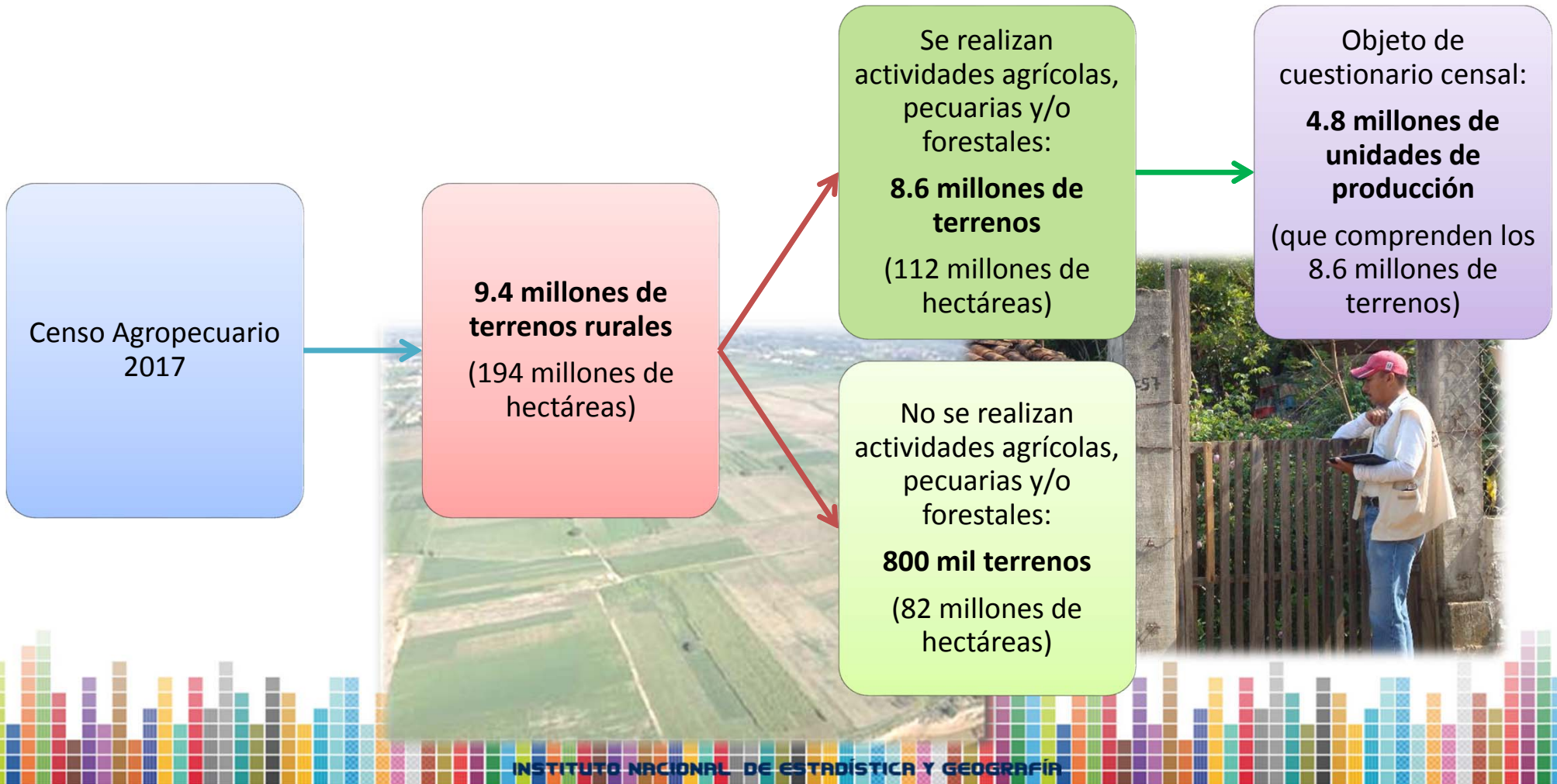

Dificultad en el Censo Agropecuario

	Unidad de observación	Ubicación del informante
Censo de Población y Vivienda	Vivienda	En la vivienda
Censos Económicos	Establecimiento	En el establecimiento
Censo Agropecuario	Unidad de producción (terreno)	En la vivienda (domicilio del productor)



Etapas del Censo

Primera etapa: Actualización del marco Censal SEPTIEMBRE - OCTUBRE 2016

- Obtener la caracterización y trazo de cada terreno y vincularlos con los datos del productor.
- Actualizar el Directorio de Productores, con estrategia especial para los grandes productores.
- Integrar la unidad de producción.



Obtener información para conocer quién, dónde y qué se produce
(información por terreno)

Segunda Etapa: Levantamiento de cuestionarios MARZO - MAYO 2017

- Verificar el dato de superficie.
- Levantar el cuestionario censal por unidad de producción.



Obtener información para conocer cómo, cuánto y con qué se produce, así como las características económicas y sociales de los productores

Innovaciones por el uso de Dispositivo Electrónico Móvil

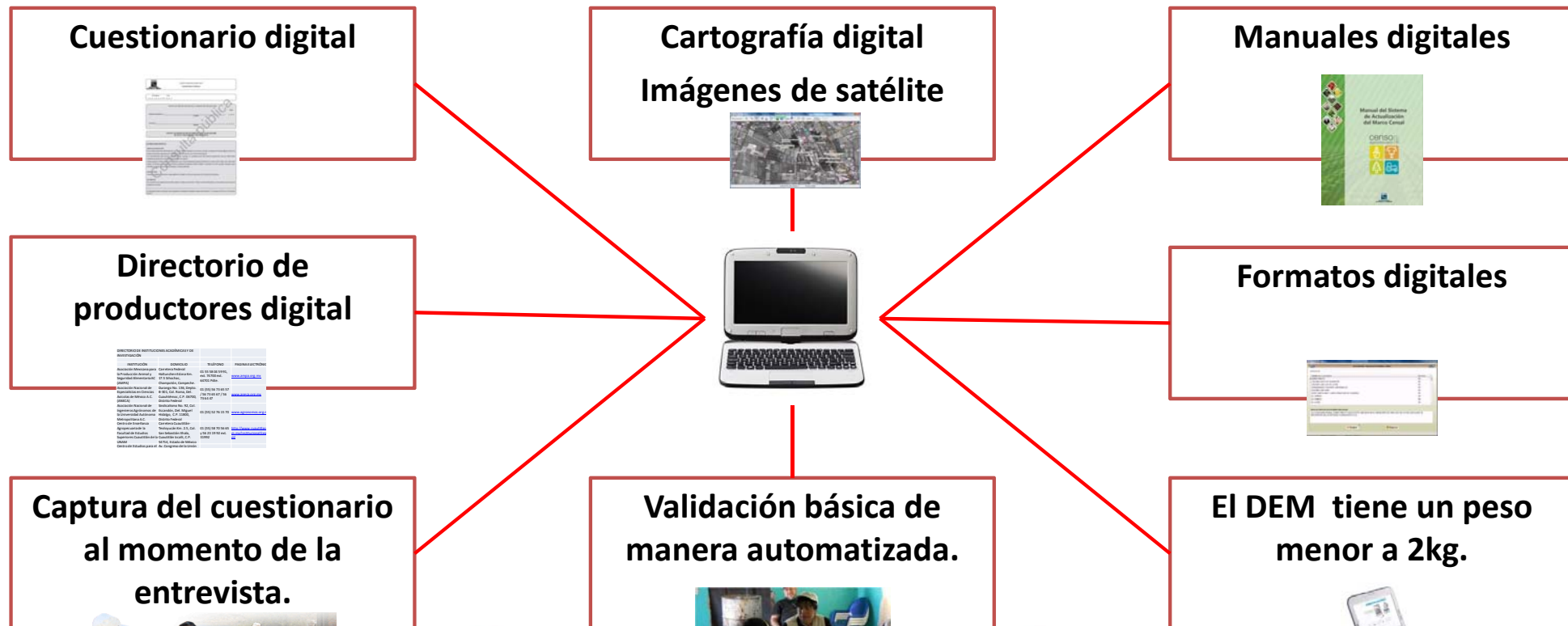

Cuestionario digital



**Cartografía digital
Imágenes de satélite**



Manuales digitales



Directorio de productores digital

INSTITUCIÓN	DIRECCIÓN	TELÉFONO	PÁGINA WEB
Asociación de Agricultores de San José	San José, Costa Rica	2222 1234	www.asa.com
Asociación de Agricultores de San José	San José, Costa Rica	2222 1234	www.asa.com
Asociación de Agricultores de San José	San José, Costa Rica	2222 1234	www.asa.com
Asociación de Agricultores de San José	San José, Costa Rica	2222 1234	www.asa.com
Asociación de Agricultores de San José	San José, Costa Rica	2222 1234	www.asa.com
Asociación de Agricultores de San José	San José, Costa Rica	2222 1234	www.asa.com
Asociación de Agricultores de San José	San José, Costa Rica	2222 1234	www.asa.com
Asociación de Agricultores de San José	San José, Costa Rica	2222 1234	www.asa.com
Asociación de Agricultores de San José	San José, Costa Rica	2222 1234	www.asa.com
Asociación de Agricultores de San José	San José, Costa Rica	2222 1234	www.asa.com



Formatos digitales



Captura del cuestionario al momento de la entrevista.



Validación básica de manera automatizada.



El DEM tiene un peso menor a 2kg.



censo | 2017
agropecuario



Censo Agropecuario 2017

Primera etapa



INSTITUTO NACIONAL
DE ESTADÍSTICA Y GEOGRAFÍA

INSTITUTO NACIONAL DE ESTADÍSTICA Y GEOGRAFÍA

Primera etapa. Actualización del Marco censal

Uso de la tableta

Estrategia:

Obtener información:

✓ Visitar informante para actualizar terrenos por área de control.

✓ Visitar Grandes Productores para actualizar sus terrenos.



Informante de la primera etapa

Informante:

Es la persona que conoce la zona que se va a actualizar, así como los terrenos que existen al interior de las áreas de control o manzanas y a los productores.

INFORMANTE

En Ejidos:
El presidente o algún integrante del comisariado ejidal.

En Comunidades Agrarias:
El presidente o algún integrante del comisariado de bienes comunales.

En Propiedad Privada:
Conocedor de la zona, productor, encargado o dueño del terreno.

En Propiedad Pública:
El administrador, los guardias, algún productor de terreno al interior o colindantes.

En Distrito de Riego:
El canalero o algún productor que maneje terrenos en esa zona, independientemente del tipo de tenencia del A.C.

En AGEB Urbana:
Conocedor de la zona o persona que resida cerca de la zona a actualizar.

En Colonia Agrícola:
El jefe de campo o algún colono.



El Técnico CADER es un informante conocedor en cualquier tipo de propiedad

Resultados que genera el Censo Agropecuario en su primera etapa

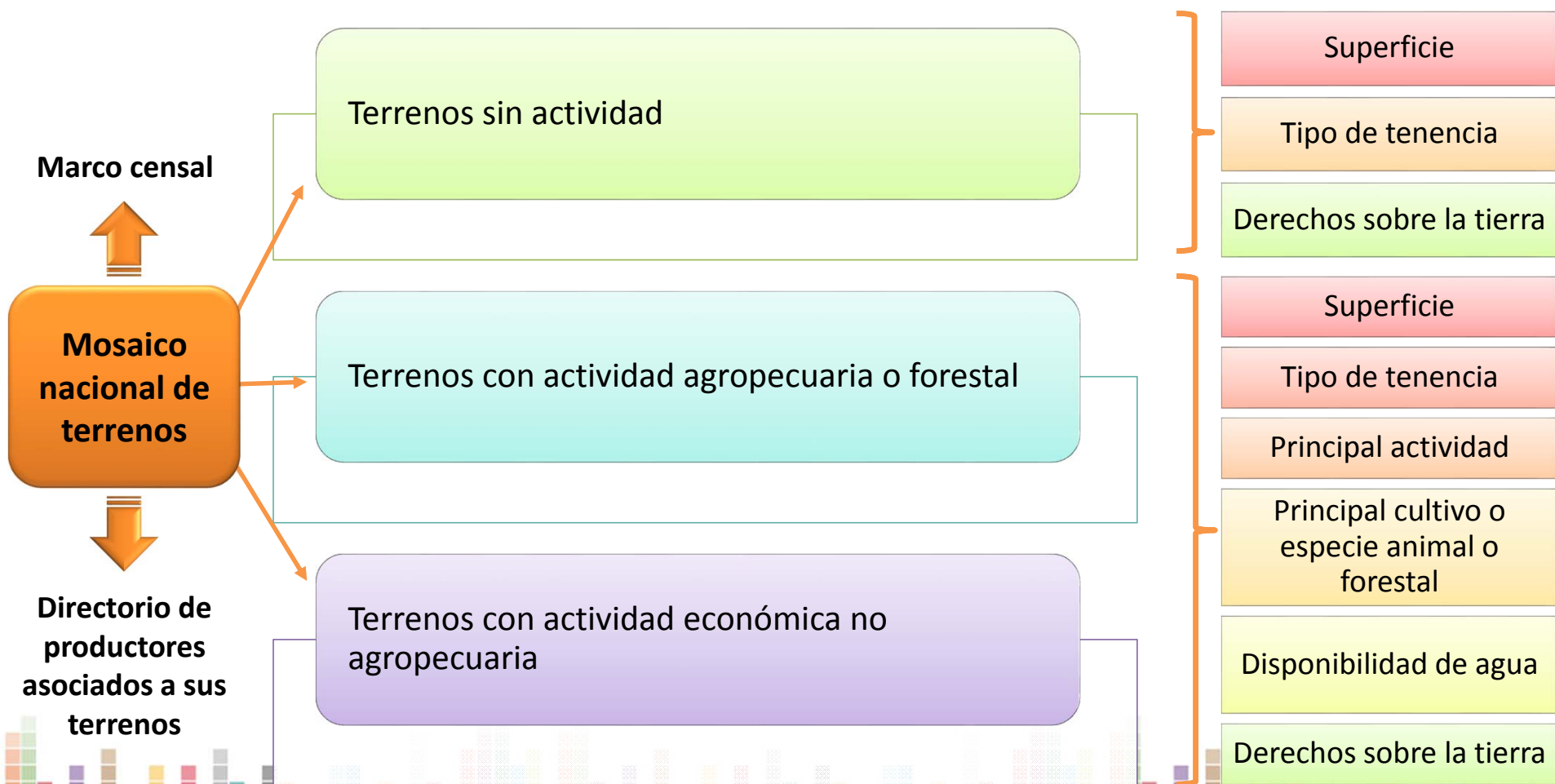

censo | 2017
agropecuario



Censo Agropecuario 2017

Segunda etapa



INSTITUTO NACIONAL
DE ESTADÍSTICA Y GEOGRAFÍA

INSTITUTO NACIONAL DE ESTADÍSTICA Y GEOGRAFÍA

Segunda etapa. Levantamiento de cuestionarios

Unidad de observación

UNIDAD DE PRODUCCIÓN:

Es la unidad económica conformada por uno o más terrenos ubicados en un mismo municipio, en donde en al menos alguno de ellos se realizan actividades agropecuarias o forestales, bajo el control de una misma administración.

Si la administración tiene terrenos ubicados en otro municipio, se considera como otra unidad de producción; esto es, habrá tantas unidades de producción como municipios ocupen sus terrenos.

Incluye aquellas unidades que no tienen terrenos y que crían animales para aprovechamiento de su carne, leche, huevo, piel, miel o para trabajo, en terrenos de uso común o terrenos propiedad del gobierno federal, estatal o municipal; así como aquellas viviendas cuyos animales se ubican en las áreas de traspatio o corrales aledaños.



Cuestionarios para el levantamiento

- Dirigido a UP micro, pequeñas y medianas
- Entrevista directa con tableta

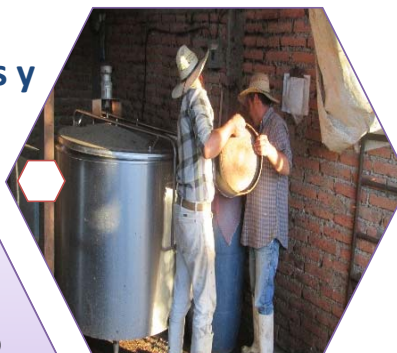

Cuestionario básico



Cuestionario forestal

- Dirigido a UP forestales
- Captación con apoyo de CONAFOR durante la entrega de permisos (papel)

Cuestionario para UP grandes

- Dirigido a UP grandes
- Entrega y recuperación de cuestionarios (Internet o papel)



Temática general

Clasificación de la
Unidad de
Producción

Categoría jurídica

Características de
los terrenos

Organización

Uso del suelo

Sistemas de riego,
calidad y origen del
agua

Agricultura a cielo
abierto

Agricultura
protegida

Cría y explotación
de animales

Producción,
rendimientos y
precios

Tecnologías
agrícolas, pecuarias
y forestales

Destino y
comercialización de
la producción

Aprovechamiento
forestal

Tractores,
maquinaria y
vehículos

Mano de obra

Remuneraciones

Gastos

Crédito

Seguro

Tecnologías
informáticas y de
comunicación

Apoyos
gubernamentales

Problemas para el
desarrollo de la
actividad

Medio ambiente

Características
sociodemográficas

Fecha del Levantamiento

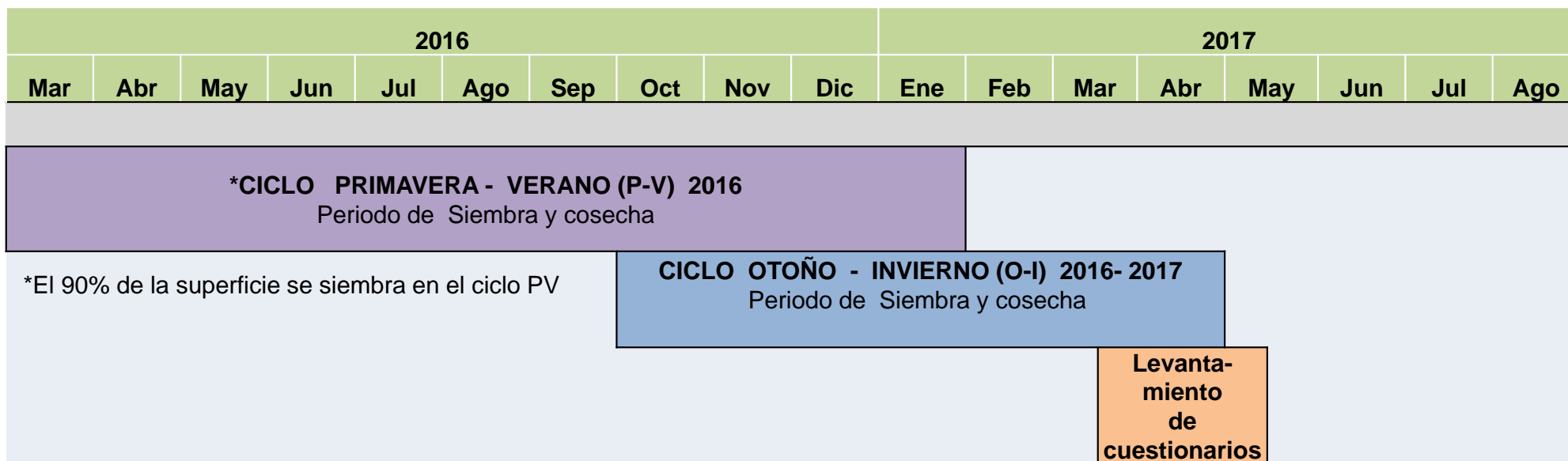

El período de referencia de la información captada será de marzo de 2016 a febrero de 2017



Segunda etapa del Censo Agropecuario 2017

Levantamiento de cuestionarios (marzo-mayo de 2017)

- ✓ **Recorrido Completo en Localidades menores de 15,000 habitantes. 95% de las Unidades de Producción**
- ✓ **Visita directa en Localidades de 15,000 y más habitantes. 5% de las Unidades de Producción**
- ✓ **Visita directa a Grandes Productores**

El informante es el productor u otra persona que conozca el manejo de la Unidad de Producción

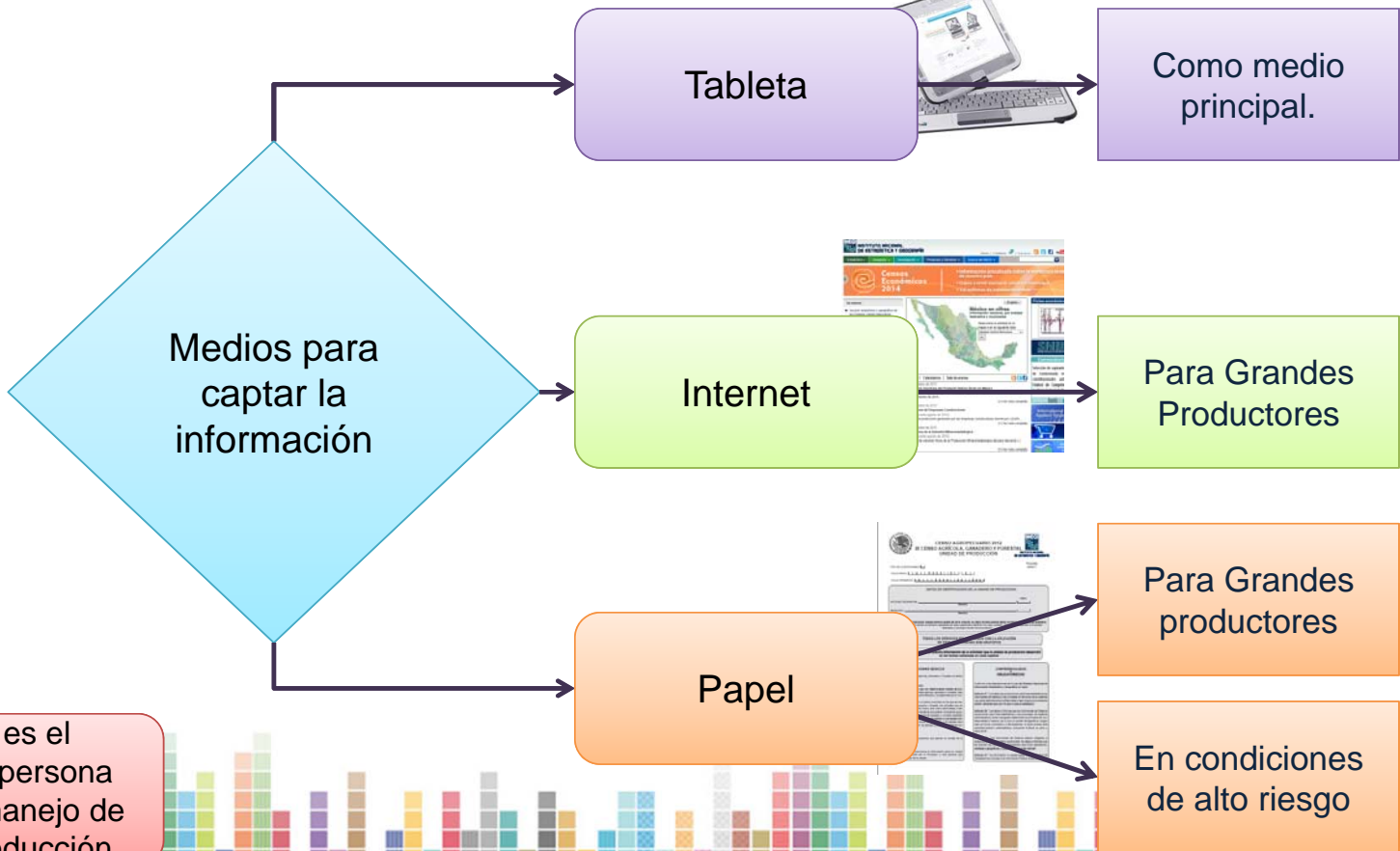

censo | 2017
agropecuario



Censo Agropecuario 2017

Revisión y análisis de la información y Resultados



INSTITUTO NACIONAL
DE ESTADÍSTICA Y GEOGRAFÍA

INSTITUTO NACIONAL DE ESTADÍSTICA Y GEOGRAFÍA

Tratamiento de la información

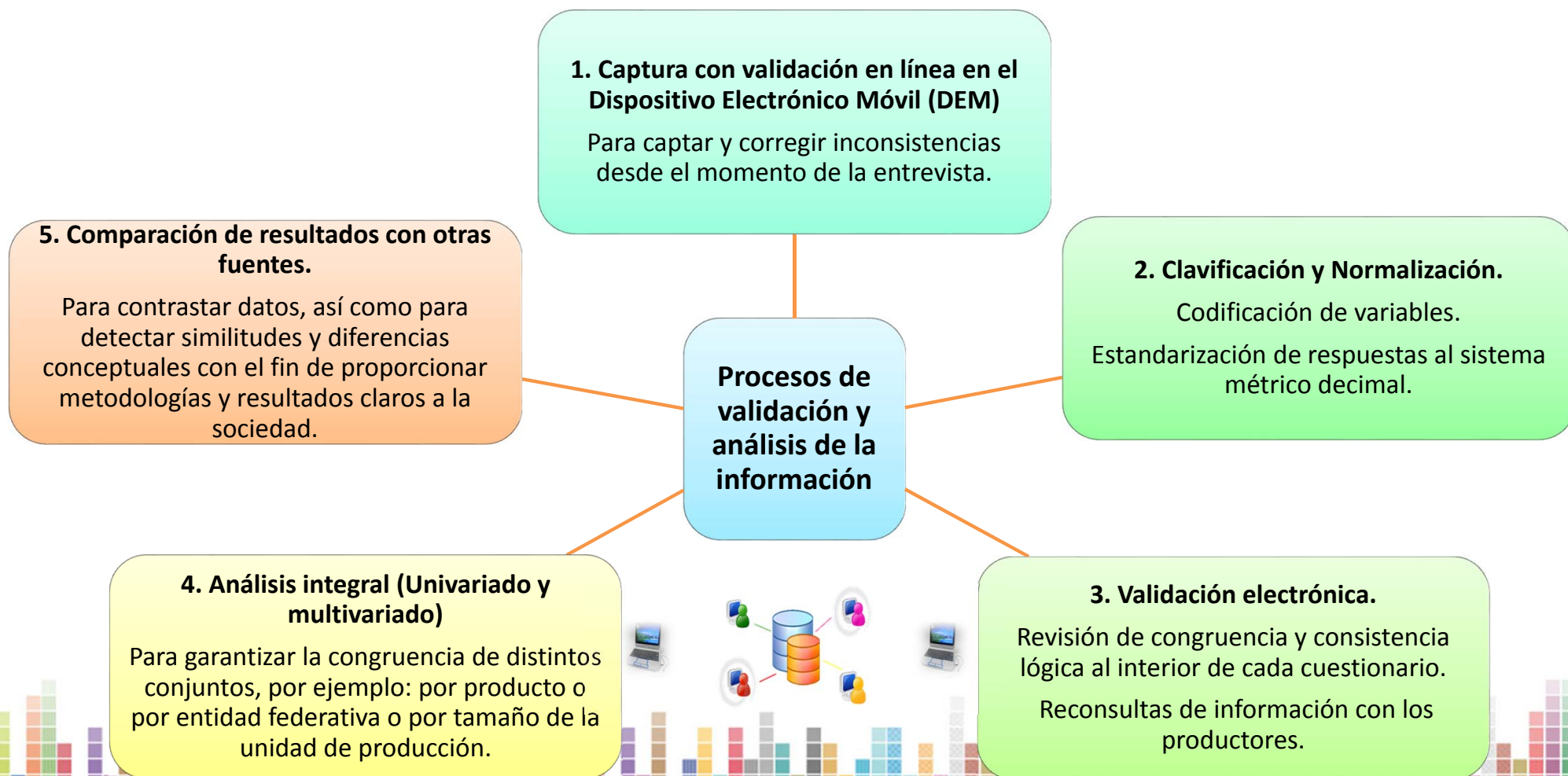

Oportunidad en la publicación de resultados



Productos que genera el Censo Agropecuario





Conociendo México

01 800 111 46 34

www.inegi.org.mx

atencion.usuarios@inegi.org.mx



@inegi_informa



INEGI Informa



INSTITUTO NACIONAL
DE ESTADÍSTICA Y GEOGRAFÍA

