

Accidentes de tránsito por clase de accidente y año de ocurrencia, Jalisco 2010-2017

Hoy 29 de marzo de 2019, el INEGI publica las cifras definitivas de accidentes de tránsito terrestre en zonas urbanas y suburbanas 2017. Por lo que el Instituto de Información Estadística y Geográfica de Jalisco (IIEG) muestra un pequeño análisis de la situación de los accidentes viales en el estado.

En el periodo de 2010 a 2017, los accidentes de tránsito en Jalisco disminuyeron 56.8%, pasando de 56,664 accidentes en 2010 a 24,465 en 2017. Ver gráfico 1.

Gráfico 1. Accidentes de tránsito por clase y año de ocurrencia Jalisco 2010-2017

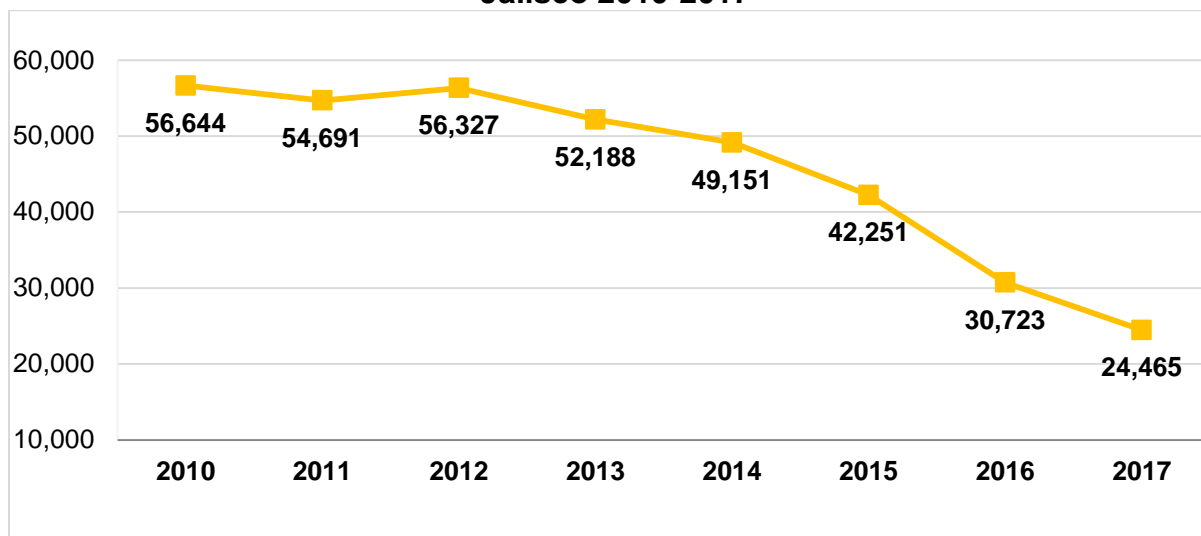

Fuente: Elaborado por el IIEG con base en INEGI, registros administrativos de accidentes de tránsito terrestre en zonas urbanas y suburbanas 2010-2017.

Por clase de accidente para el año 2017, se tiene que del total de accidentes de tránsito ocurridos, el 85.7% (20,960) fueron solo daños, el 13.0% (3,189) no fatales y el 1.3% (316) fueron fatales¹. Ver tabla 1.

¹ Los accidentes fatales se refieren a todo accidente de tránsito en el cual una o más personas fallecen en el lugar del evento.



Tabla 1. Accidentes de tránsito por clase de accidente y año de ocurrencia

Jalisco 2010-2017

Año	Total	Fatal	No fatal	Solo daños
2010	56,644	449	4,565	51,630
2011	54,691	406	4,871	49,414
2012	56,327	444	5,447	50,436
2013	52,188	346	4,166	47,676
2014	49,151	403	5,003	43,745
2015	42,251	284	3,459	38,508
2016	30,723	301	2,920	27,502
2017	24,465	316	3,189	20,960

Fuente: Elaborado por el IIEG con base en INEGI. Registros administrativos de accidentes de tránsito terrestre en zonas urbanas y suburbanas 2010-2017

En lo que a víctimas por accidente de tránsito se refiere para 2017 el total fue de 4,854 víctimas de las cuales 4,509 resultaron heridas y 345 murieron en el accidente. Ver gráfico 2.

Gráfico 2. Víctimas por accidente de tránsito terrestre por año de ocurrencia, Jalisco 2010-2017

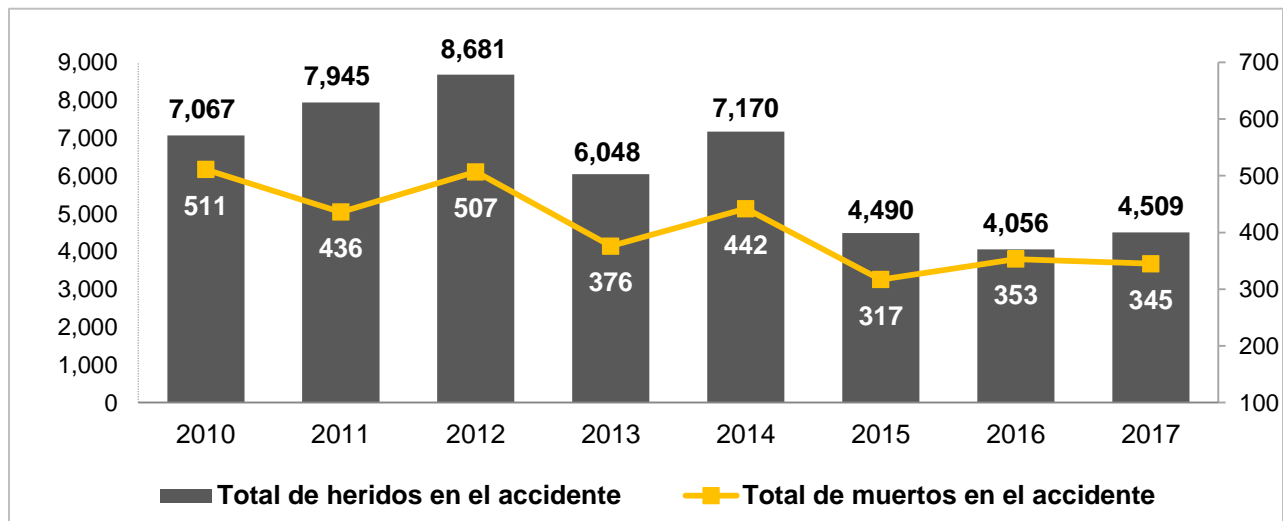

Fuente: Elaborado por el IIEG con base en INEGI, registros administrativos de accidentes de tránsito terrestre en zonas urbanas y suburbanas 2010-2017.