

Nota de prensa: 08/12
Guadalajara, Jalisco, 5 de septiembre de 2012

Resultados del Índice de marginación urbana de 2010

El Consejo Nacional de Población dió a conocer recientemente los resultados del Índice de Marginación Urbana por Área Geoestadística Básica (AGEB) de 2010, de acuerdo a este índice en los últimos cinco años, la cantidad de ageb's en el estado se incrementó un 17.1 por ciento, ya que en 2005 el total eran 3 mil 493 y para el 2010 se incrementó a 4 mil 091 ageb's urbanas. En este contexto el Consejo Estatal de Población presenta un análisis del estado de marginación que sufren la zonas urbanas en el Jalisco en los últimos años.

El índice de marginación urbana es una medida que permite diferenciar a las ageb's urbanas del país conforme al tipo de carencias que padece la población. La medida resumen está construida con base en algunas características (indicadores). Las cuatro dimensiones socioeconómicas que se tomaron para la construcción del índice de marginación urbana son: educación, salud, vivienda y bienes.

Para el cálculo del índice de marginación urbana 2010 se continuó con el criterio de selección establecido desde 2005, éste considera que las ageb's involucradas deberían: a) contar con información suficiente y representativa acerca de los ocupantes. b) excluir aquellas ageb's urbanas donde la mayor parte de la población habita en viviendas colectivas, o bien, reside en viviendas particulares sin información tanto de las características de la vivienda como de sus ocupantes, y para las cuales el índice de marginación urbana no tendría representatividad.



Figura .1. Total de ageb's urbanas y con índice de marginación, 2005-2010

Fuente: Elaborado por el Consejo Estatal de Población con base en CONAPO, índice de marginación por agebs urbana, 2005-2010

En este contexto en el 2005 se tiene que el total de agéb's urbanas con índice de marginación fue de 2 mil 717 agéb's y en ellas residían 5 millones 852 habitantes, es decir el 86.7 por ciento de la población total, para el 2010 registró un total de 4 mil 091 agéb's urbanas con un monto de población de 6 millones 399 habitantes conservando la misma proporción de la población total que cinco años atrás.

Haciendo un análisis entre los estratos de marginación los tres primeros con menor grado aumentaron siendo el de grado medio con un 49.7 por ciento, ya que en 2005 tenía 884 agéb's y para el 2010 mil 323 agéb's, una importante variación en cuanto al número de agéb's urbanas fue en el de muy baja marginación ya que en 2005 se contabilizaban 384 agéb's y para 2010 se agregaron a ese estrato 112 más, que en términos relativos fue del orden del 29.2 por ciento.

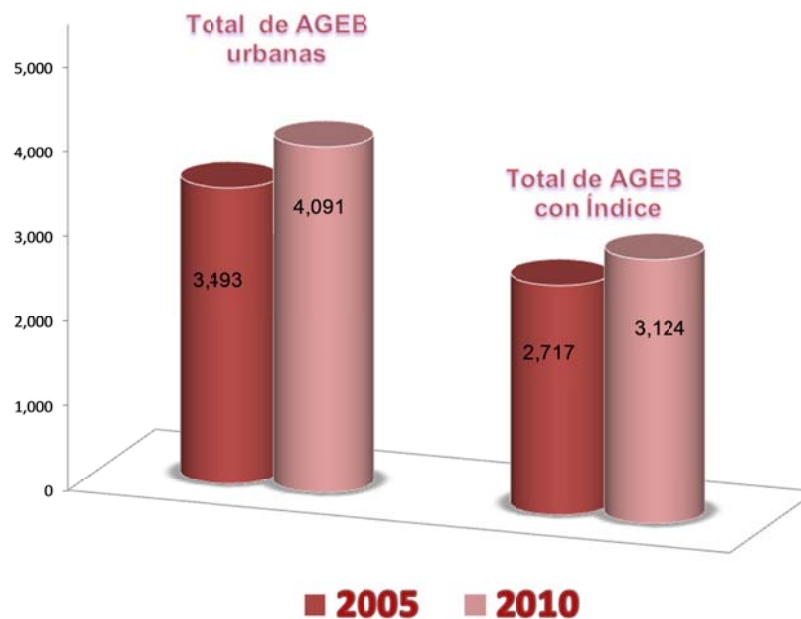

Figura 2. Total de agéb's urbanas según tipo de marginación, 2005-2010

Fuente: Elaborado por el Consejo estatal de Población con base CONAPO, índice de Marginación Urbana, 2010.

El Sistema Urbano Nacional (SUN), constituido por todas aquellas localidades y conurbaciones de 15 mil habitantes o más y zonas metropolitanas¹, reporta para 2010 una población urbana en el estado de Jalisco de 5 millones 680 habitantes, que representa 77.3 por ciento de la población total y que están concentradas en 2 mil 396 ageb's, en todo el estado, de éstas, se tiene que 1 mil 529 ageb's se localizan en el Área Metropolitana de Guadalajara (AMG) con 4 millones 318 mil personas es decir 58.8 por ciento del estado.

En cuanto a las ageb's por estrato de marginación de aquellas que están dentro del AMG, se tiene que en 2005 el total de población en estas condiciones era de 4 millones 007 habitantes, y para el 2010 registró 4 millones 318 personas, es decir 310 mil más, sin embargo en cuanto a la proporción respecto a la población urbana este disminuyó de 68.2 a 67.5 por ciento, respectivamente.

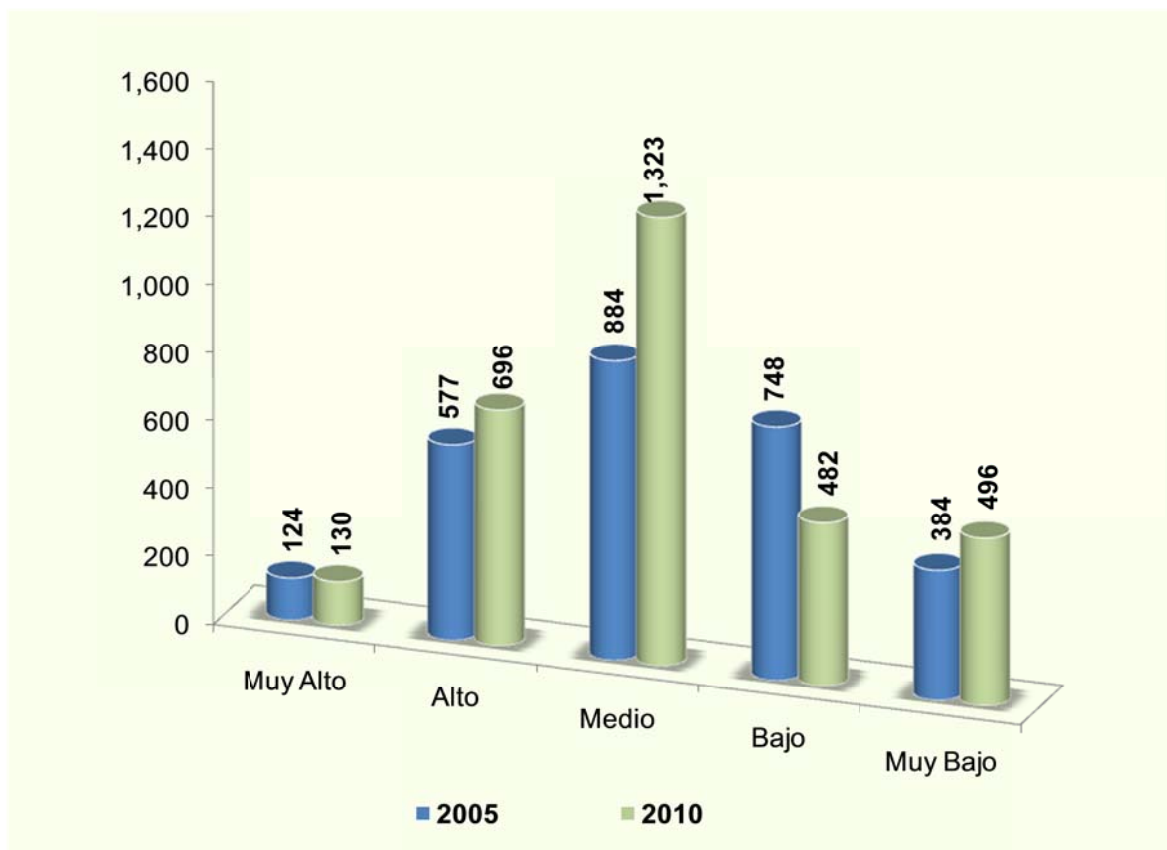
Tabla 1. Total de ageb's urbanos y población total según tipo de marginación
Área Metropolitana de Guadalajara, 2005-2010

Descripción	AGEB				Población			
	2005		2010		2005		2010	
	Total	%	Total	%	Total	%	Total	%
Urbanas	3,493	100.00	4,091	100.00	5,874,082	100.00	6,399,801	100.00
Grado de marginación	1,327	37.99	1,529	37.37	4,007,918	68.2	4,318,671	67.5
Muy Alto	59	1.69	67	1.64	63,213	1.08	59,552	0.93
Alto	205	5.87	256	6.26	424,756	7.23	618,827	9.67
Medio	273	7.82	471	11.51	925,056	15.75	1,561,426	24.40
Bajo	456	13.05	318	7.77	1,676,217	28.54	1,048,310	16.38
Muy Bajo	327	9.36	409	10.00	918,676	15.64	1,021,590	15.96

Fuente: Elaborado por el Consejo estatal de Población con base CONAPO, índice de Marginación Urbana, 2010.

Por otro lado, en cuanto a la distribución por estrato se tiene que en muy alta marginación y baja, el número de habitantes disminuyó, ya que en la alta en 2005 había 63 mil 085 personas y para el 2010 se redujo a 59 mil 552 habitantes, es decir 5.6 por ciento menos y en el estrato de baja marginación en 2005 había 1.6 millones de personas y para 2010 se registró 1.04 millones, es decir 37.2 por ciento menos. Los de alta y media marginación tuvieron aumento de 45.7 por ciento y 69.9 por ciento respectivamente.

Observando las ageb's por municipio de AMG se tiene que el grado muy alto de marginación existen 68 ageb's que representan el 4.4 del total de ageb's urbanas, lo que en monto de población se refiere a 1.4 por ciento del total de las ageb's. El municipio que más concentra ageb's con muy alta y alta marginación es Zapopan, ya que entre esos grados hay 96 ageb's y en monto de población se refiere a 209 mil 867 habitantes, lo que representa el 17.2 por ciento de la población total con respecto a las ageb's urbanas de ese municipio (ver tabla 2).

¹ CONAPO y SEDESOL, Sistema Urbano Nacional 2010.

Tabla 2. Total de AGEB urbanas y población por grado de marginación según municipio
Área Metropolitana de Guadalajara, 2010

Municipio	Total			Muy Alto		Alto	
	AGEB	Población	%	AGEB	Población	AGEB	Población
ZMG	1,529	4,318,671	100.0	68	59,762	257	618,937
Guadalajara	437	1,495,136	34.6	-	-	2	7,645
Zapopan	422	1,222,235	28.3	22	22,939	74	186,928
Tlaquepaque	188	600,300	13.9	7	2,782	56	187,034
Tonalá	165	454,688	10.5	18	21,844	41	108,718
Tlajomulco de Zúñiga	199	377,695	8.7	7	5,905	36	60,926
Salto, El	91	133,865	3.1	13	6,082	42	61,667
Ixtlahuacán de los Membrillos	19	25,786	0.6	-	-	5	5,909
Juanacatlán	8	8,966	0.2	1	210	1	110

Fuente: Elaborado por el Consejo estatal de Población con base CONAPO, índice de Marginación Urbana, 2010.

Observando la figura 3 donde esta estratificados el índice de marginación urbana, se puede observar que la los municipios de El Salto y Tonalá tienen la mayor concentración de los ageb's con muy alta marginación, que en términos absolutos de población se refiere a casi 28 mil personas en esas condiciones.

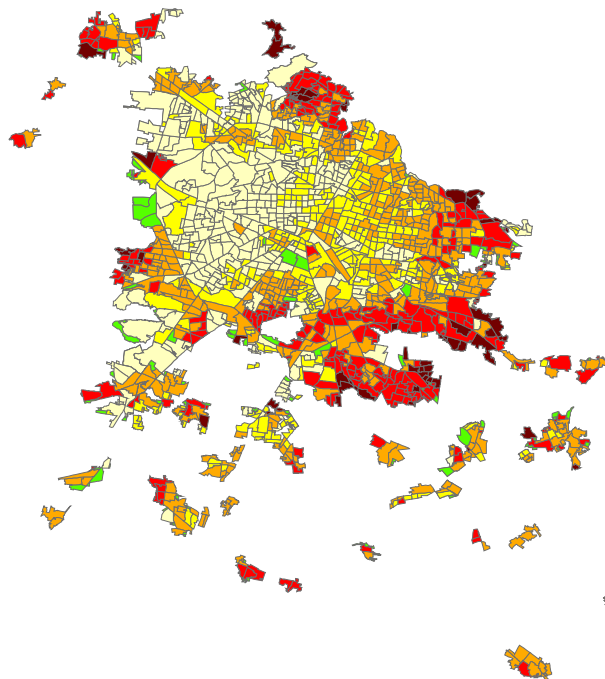

Figura 3. Índice de Marginación Urbana, 2010.

El objetivo fundamental de la construcción de este índice es ubicar los espacios y la población que vive con carencias de bienes y servicios, de manera que sea posible encaminar las políticas sociales a revertir la situación de marginación y exclusión en que se encuentra esa población.