

**MAPA GENERAL DEL ESTADO
DE JALISCO 1:50,000**

MEMORIA TÉCNICA
MUNICIPIO DE
TEOCUITATLÁN DE CORONA

TEOCUITATLÁN DE CORONA

Vértice 1

Se ubica en las coordenadas X= 666520 Y= 2233733, descrita por la referencia "CERRO SIN NOMBRE SOBRE EL PARTEAGUAS NORTE DE LA MICROCUENCA SAN JOSE DE GRACIA AL SUR DEL ARROYO EL SALITRILLO".

VÉRTICE	LONGITUD	LATITUD	ALTURA	X UTM	Y UTM
1	-103.406306	20.193852	1900	666520	2233733

Se define el contorno por la unión de dos cerros sin nombre hasta el vértice 999.

Vértice 999

Se ubica en las coordenadas X= 669062 Y= 2232863, descrita por la referencia "CERRO SIN NOMBRE AL NOROESTE DE LA LOCALIDAD EL SÁUZ".

VÉRTICE	LONGITUD	LATITUD	ALTURA	X UTM	Y UTM
999	-103.382068	20.185770	1810	669062	2232863

Se define el contorno por la línea envolvente hasta el vértice 998.

Vértice 998

Se ubica en las coordenadas X= 669740 Y= 2232562, descrita por la referencia "SOBRE EL ARROYO SIN NOMBRE AL SURESTE DE LA LOCALIDAD EL SÁUZ".

VÉRTICE	LONGITUD	LATITUD	ALTURA	X UTM	Y UTM
998	-103.375614	20.182993	1810	669740	2232562

Se define el contorno por el arroyo sin nombre hasta el vértice 3.

Vértice 3

Se ubica en las coordenadas X= 671576 Y= 2231094, descrita por la referencia "INICIO DE ARROYO SIN NOMBRE AL OESTE DEL CERRO GARCÍA".

VÉRTICE	LONGITUD	LATITUD	ALTURA	X UTM	Y UTM
3	-103.358183	20.169571	2291	671576	2231094

Se define el contorno por la unión del inicio de arroyo sin nombre al cerro García hasta el vértice 4.

Vértice 4

Se ubica en las coordenadas X= 672683 Y= 2231003, descrita por la referencia “CERRO GARCÍA SOBRE EL PARTEAGUAS NORTE DE LA MICROCUENCA SAN JUAN CITALA AL NOROESTE DE LA LOCALIDAD EL ZAPOTE”.

VÉRTICE	LONGITUD	LATITUD	ALTURA	X UTM	Y UTM
4	-103.347605	20.168648	2721	672683	2231003

Se define el contorno por la unión de cerro García al cerro El Jarillero hasta el vértice 5.



Figura 1. Imagen que ilustra la ubicación del vértice 1 hasta el vértice 4.

Vértice 5

Se ubica en las coordenadas X= 678931 Y= 2229029, descrita por la referencia “CERRO EL JARILLERO AL NORESTE DE LA LOCALIDAD SAN JUAN CITALA”.

VÉRTICE	LONGITUD	LATITUD	ALTURA	X UTM	Y UTM
5	-103.288029	20.150246	1930	678931	2229029

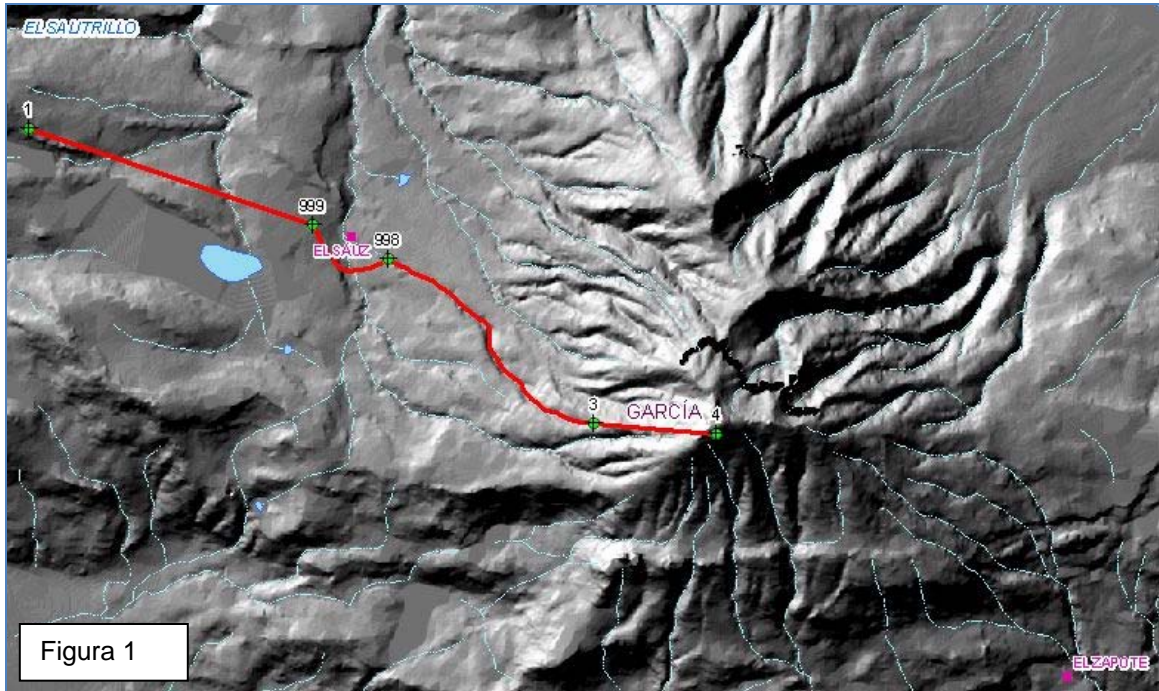
Se define el contorno por la unión de cerro El Jarillero al cerro sin nombre sobre el parteaguas norte de la microcuenca Citala hasta el vértice 6.

Vértice 6

Se ubica en las coordenadas X= 682653 Y= 2228469, descrita por la referencia "CERRO SIN NOMBRE SOBRE EL PARTEAGUAS NORTE DE LA MICROCUENCA CITALA AL SUR DE LA LOCALIDAD LA TACHICA".

VÉRTICE	LONGITUD	LATITUD	ALTURA	X UTM	Y UTM
6	-103.252484	20.144836	2060	682653	2228469

Se define el contorno por el parteaguas norte de la microcuenca Citala hasta el vértice 7.



Figura 2. Imagen que ilustra la ubicación del vértice 4 hasta el vértice 6.

Vértice 7

Se ubica en las coordenadas X= 684172 Y= 2226377, descrita por la referencia "CERRO SIN NOMBRE SOBRE EL PARTEAGUAS NORESTE DE LA MICROCUENCA CITALA AL ESTE DE LA LOCALIDAD ATOTONILCO".

VÉRTICE	LONGITUD	LATITUD	ALTURA	X UTM	Y UTM
7	-103.238168	20.125803	1784	684172	2226377

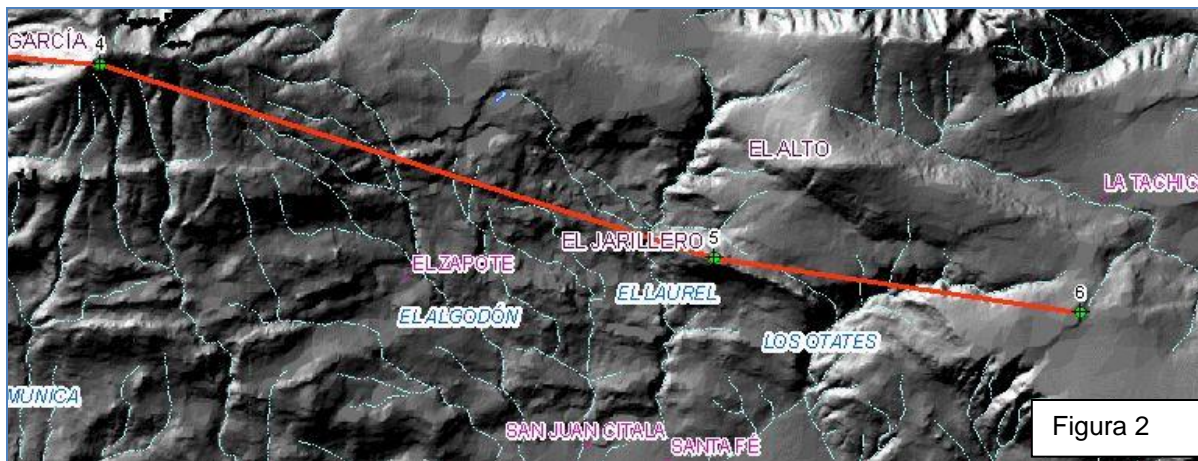
Se define el contorno por el arroyo sin nombre hasta el vértice 8.

Vértice 8

Se ubica en las coordenadas X= 683902 Y= 2225619, descrita por la referencia "CONFLUENCIA DE ARROYOS SIN NOMBRE Y LA QUESERA AL NORESTE DE LA LOCALIDAD CITALA".

VÉRTICE	LONGITUD	LATITUD	ALTURA	X UTM	Y UTM
8	-103.240829	20.118980	1458	683902	2225619

Se define el contorno por el arroyo La Quesera hasta el vértice 997.

Vértice 997

Se ubica en las coordenadas X= 686842 Y= 2223203, descrita por la referencia "CONFLUENCIA DE ARROYOS LA QUESERA Y SIN NOMBRE AL NOROESTE DE LA LOCALIDAD EL AHIJADERO".

VÉRTICE	LONGITUD	LATITUD	ALTURA	X UTM	Y UTM
997	-103.212964	20.096875	1822	686842	2223203

Se define el contorno por la línea envolvente hasta el vértice 996.

Vértice 996

Se ubica en las coordenadas X= 687208 Y= 2222647, descrita por la referencia "CONFLUENCIA DE ARROYOS LA QUESERA Y SIN NOMBRE AL NOROESTE DE CERRO EL CAMALEÓN".

VÉRTICE	LONGITUD	LATITUD	ALTURA	X UTM	Y UTM
996	-103.209522	20.091818	1951	687208	2222647

Se define el contorno por el arroyo La Quesera hasta el vértice 9.

Vértice 9

Se ubica en las coordenadas X= 687779 Y= 2221774, descrita por la referencia "INICIO DEL ARROYO LA QUESERA AL NORTE DEL CERRO EL CAMALEÓN".

VÉRTICE	LONGITUD	LATITUD	ALTURA	X UTM	Y UTM
9	-103.204152	20.083877	2220	687779	2221774

Se define el contorno por la unión del inicio de arroyo La Quesera al cerro sin nombre sobre el parteaguas oeste de las microcuencas El Volantin, Citala y San Pedro hasta el vértice 10.

Vértice 10

Se ubica en las coordenadas X= 688494 Y= 2221290, descrita por la referencia "CERRO SIN NOMBRE SOBRE EL PARTEAGUAS OESTE DE LAS MICROCUENCAS EL VOLANTIN, CITALA Y SAN PEDRO AL SUROESTE DE LA LOCALIDAD EL AHIJADERO".

VÉRTICE	LONGITUD	LATITUD	ALTURA	X UTM	Y UTM
10	-103.197368	20.079434	2233	688494	2221290

Se define el contorno por el arroyo sin nombre hasta el vértice 11.



Figura 3. Imagen que ilustra la ubicación del vértice 6 hasta el vértice 10.

Vértice 11

Se ubica en las coordenadas X= 688476 Y= 2219855, descrita por la referencia “CONFLUENCIA DE ARROYOS SIN NOMBRE Y EL GUAYABITO AL NORTE DE LA LOCALIDAD RANCHO VIEJO”.

VÉRTICE	LONGITUD	LATITUD	ALTURA	X UTM	Y UTM
11	-103.197687	20.066477	2000	688476	2219855

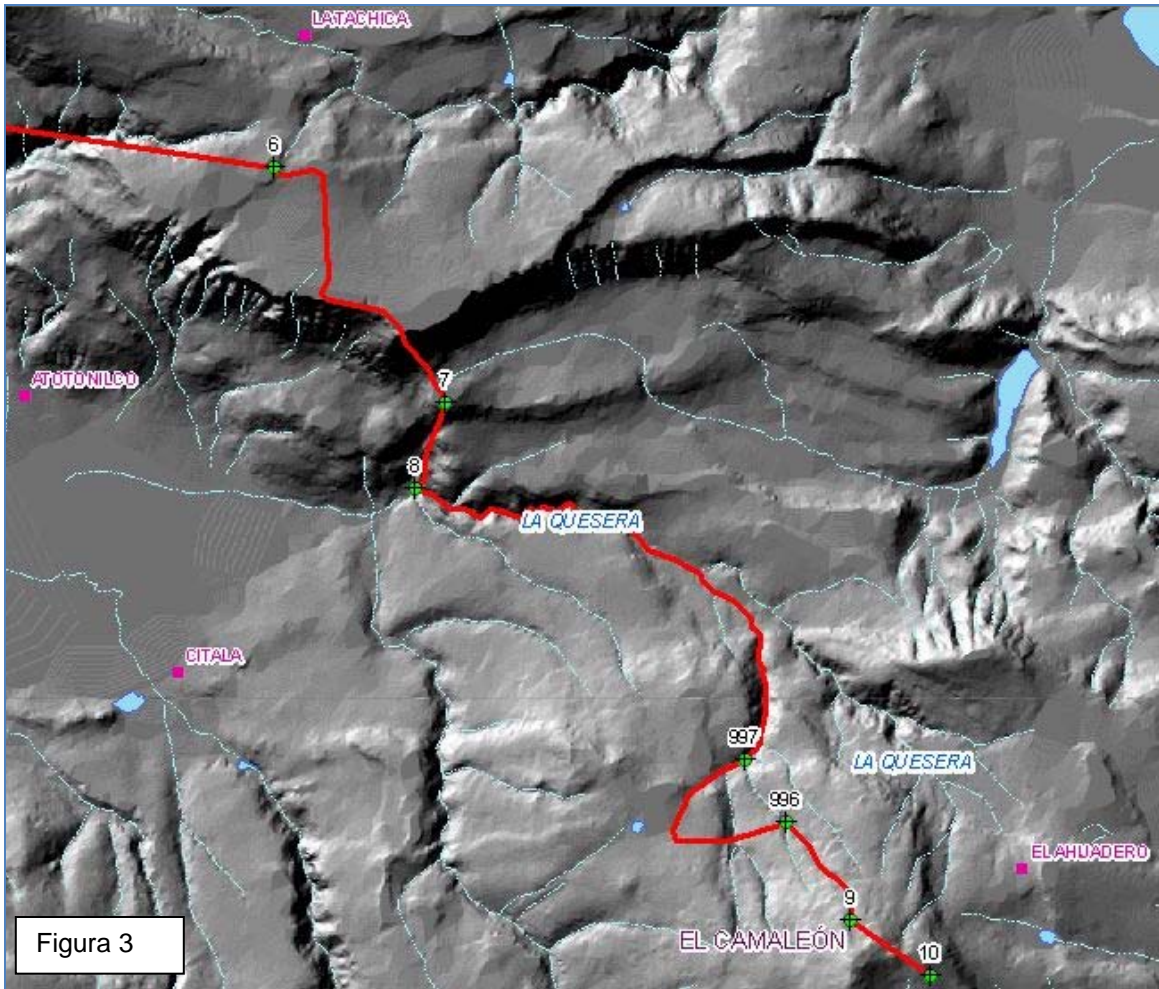
Se define el contorno por el arroyo El Guayabito hasta el vértice 12.

Vértice 12

Se ubica en las coordenadas X= 685213 Y= 2220943, descrita por la referencia "CONFLUENCIA DE LOS ARROYOS EL GUAYABITO Y SIN NOMBRE AL NORESTE DE LA LOCALIDAD EL SALTO".

VÉRTICE	LONGITUD	LATITUD	ALTURA	X UTM	Y UTM
12	-103.228768	20.076619	1741	685213	2220943

Se define el contorno por la unión del cerro sin nombre a la confluencia de los arroyos sin nombre y El Guayabito hasta el vértice 13.

Vértice 13

Se ubica en las coordenadas X= 684581 Y= 2220473, descrita por la referencia "CERRO SIN NOMBRE AL SUROESTE DEL ARROYO EL GUAYABITO".

VÉRTICE	LONGITUD	LATITUD	ALTURA	X UTM	Y UTM
13	-103.234857	20.072431	1965	684581	2220473

Se define el contorno por la unión en inicio de arroyo sin nombre al cerro sin nombre hasta el vértice 14.

Vértice 14

Se ubica en las coordenadas X= 684571 Y= 2220179, descrita por la referencia "INICIO DE ARROYO SIN NOMBRE AL NORTE DE LA PRESA LA YERBABUENA".

VÉRTICE	LONGITUD	LATITUD	ALTURA	X UTM	Y UTM
14	-103.234983	20.069780	1932	684571	2220179

Se define el contorno por el arroyo sin nombre hasta el vértice 15.

Vértice 15

Se ubica en las coordenadas X= 683517 Y= 2220091, descrita por la referencia "CONFLUENCIA DE ARROYOS SIN NOMBRE Y TOLUQUILLA AL SURESTE DE LA LOCALIDAD EL SALTO".

VÉRTICE	LONGITUD	LATITUD	ALTURA	X UTM	Y UTM
15	-103.245067	20.069086	1800	683517	2220091

Se define el contorno por la unión del cerro sin nombre a la confluencia de los arroyos Toluquilla y sin nombre hasta el vértice 16.

Vértice 16

Se ubica en las coordenadas X= 682602 Y= 2218604, descrita por la referencia "CERRO SIN NOMBRE SOBRE EL PARTEAGUAS OESTE DE LA MICROCUENCA CITALA AL NORTE DE LA LOCALIDAD LA CAMPANA".

VÉRTICE	LONGITUD	LATITUD	ALTURA	X UTM	Y UTM
16	-103.253963	20.055740	1900	682602	2218604

Se define el contorno por arroyo sin nombre hasta el vértice 17.

Vértice 17

Se ubica en las coordenadas X= 681253 Y= 2217267, descrita por la referencia "CONFLUENCIA DEL CUERPO DE AGUA DE LA PRESA SANTA ROSA Y ARROYO SIN NOMBRE".

VÉRTICE	LONGITUD	LATITUD	ALTURA	X UTM	Y UTM
17	-103.266990	20.043792	1870	681253	2217267

Se define el contorno por el extremo sur del cuerpo de agua de la presa Santa Rosa hasta el vértice 18.

Vértice 18

Se ubica en las coordenadas X= 679145 Y= 2216874, descrita por la referencia "PARTE NORTE DE LA CORTINA DE LA PRESA SANTA ROSA".

VÉRTICE	LONGITUD	LATITUD	ALTURA	X UTM	Y UTM
18	-103.287177	20.040438	1866	679145	2216874

Se define el contorno por la unión de la confluencia de los arroyos sin nombre y Los Laureles a la parte norte de la cortina de la presa Santa Rosa hasta el vértice 19.



Figura 4. Imagen que ilustra la ubicación del vértice 10 hasta el vértice 18.

Vértice 19

Se ubica en las coordenadas X= 677549 Y= 2217262, descrita por la referencia “CONFLUENCIA DE ARROYO SIN NOMBRE Y ARROYO LOS LAURELES”.

VÉRTICE	LONGITUD	LATITUD	ALTURA	X UTM	Y UTM
19	-103.302394	20.044090	1860	677549	2217262

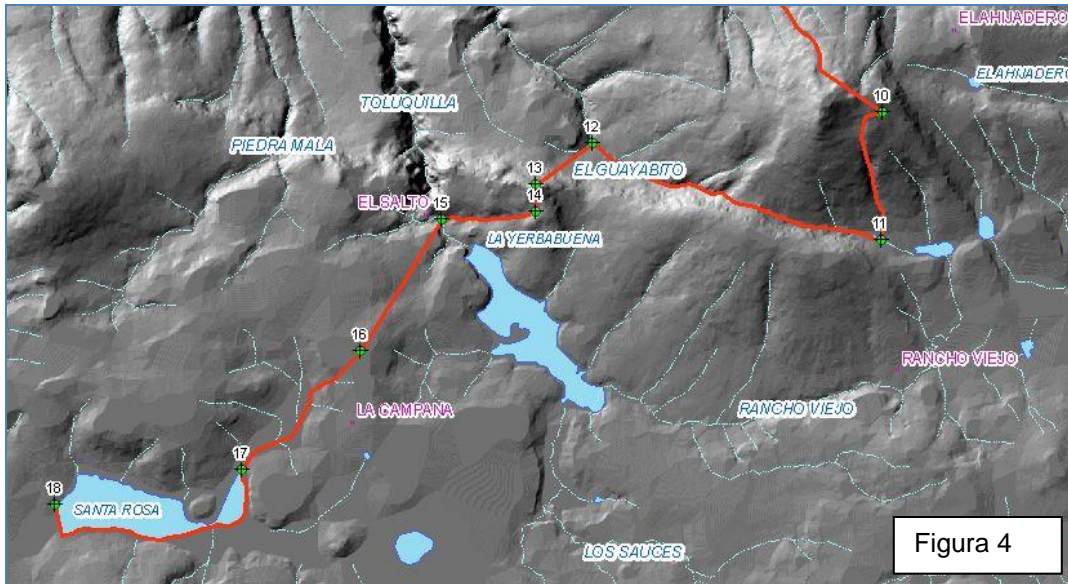
Se define el contorno por el arroyo Los Laureles hasta el vértice 20.

Vértice 20

Se ubica en las coordenadas X= 674073 Y= 2217843, descrita por la referencia “CONFLUENCIA DE ARROYO SIN NOMBRE Y ARROYO LOS LAURELES AL SURESTE DE LA LOCALIDAD HUEJOTITLÁN”.

VÉRTICE	LONGITUD	LATITUD	ALTURA	X UTM	Y UTM
20	-103.335563	20.049654	1750	674073	2217843

Se define el contorno por la unión de cerro sin nombre a la confluencia de los arroyos sin nombre y Los Laureles hasta el vértice 21.

Vértice 21

Se ubica en las coordenadas X= 672596 Y= 2217341, descrita por la referencia “CERRO SIN NOMBRE AL NOROESTE DE LA LOCALIDAD LA CANANA”.

VÉRTICE	LONGITUD	LATITUD	ALTURA	X UTM	Y UTM
21	-103.349732	20.045254	1813	672596	2217341

Se define el contorno por la unión de la confluencia de arroyo sin nombre y río Teocuitatlán al cerro sin nombre hasta el vértice 22.

Vértice 22

Se ubica en las coordenadas X= 670748 Y= 2217848, descrita por la referencia “CONFLUENCIA DE ARROYO SIN NOMBRE CON RÍO TEOCUIATLÁN AL ESTE DE LA LOCALIDAD LA CORONILLA”.

VÉRTICE	LONGITUD	LATITUD	ALTURA	X UTM	Y UTM
22	-103.367346	20.049995	1700	670748	2217848

Se define el contorno por la unión de la confluencia de arroyo sin nombre y río Teocuitatlán a la confluencia de arroyos sin nombre y San Miguel hasta el vértice 23.



Figura 5. Imagen que ilustra la ubicación del vértice 18 hasta el vértice 22.

Vértice 23

Se ubica en las coordenadas X= 669234 Y= 2218650, descrita por la referencia “CONFLUENCIA DE ARROYOS SAN MIGUEL Y SIN NOMBRE AL NORESTE DE LA LOCALIDAD LA CORONILLA”.

VÉRTICE	LONGITUD	LATITUD	ALTURA	X UTM	Y UTM
23	-103.381744	20.057373	1612	669234	2218650

Se define el contorno por la unión de la confluencia de los arroyos sin nombre y San Miguel a la confluencia de los arroyos sin nombre y Las Renterías hasta el vértice 24.

Vértice 24

Se ubica en las coordenadas X= 666626 Y= 2218965, descrita por la referencia “CONFLUENCIA DE LOS ARROYOS LAS RENTERÍAS Y SIN NOMBRE AL NORESTE DE LA LOCALIDAD EL REPARO”.

VÉRTICE	LONGITUD	LATITUD	ALTURA	X UTM	Y UTM
24	-103.406646	20.060445	1561	666626	2218965

Se define el contorno por la unión de la confluencia de los arroyos sin nombre y Las Renterías a la confluencia de los arroyos sin nombre y El Salto hasta el vértice 25.

Vértice 25

Se ubica en las coordenadas X= 662784 Y= 2219842, descrita por la referencia "CONFLUENCIA DE LOS ARROYOS EL SALTO Y SIN NOMBRE AL SURESTE DE LA LOCALIDAD ATOTONILCO".

VÉRTICE	LONGITUD	LATITUD	ALTURA	X UTM	Y UTM
25	-103.443296	20.068694	1400	662784	2219842

Se define el contorno por la unión de la confluencia de los arroyos sin nombre y El Salto al cerro sin nombre hasta el vértice 26.



Figura 6. Imagen que ilustra la ubicación del vértice 22 hasta el vértice 25.

Vértice 26

Se ubica en las coordenadas X= 657821 Y= 2221828, descrita por la referencia "CERRO SIN NOMBRE AL OESTE DE LA LOCALIDAD TEHUANTEPEC".

VÉRTICE	LONGITUD	LATITUD	ALTURA	X UTM	Y UTM
26	-103.490578	20.087048	1350	657821	2221828

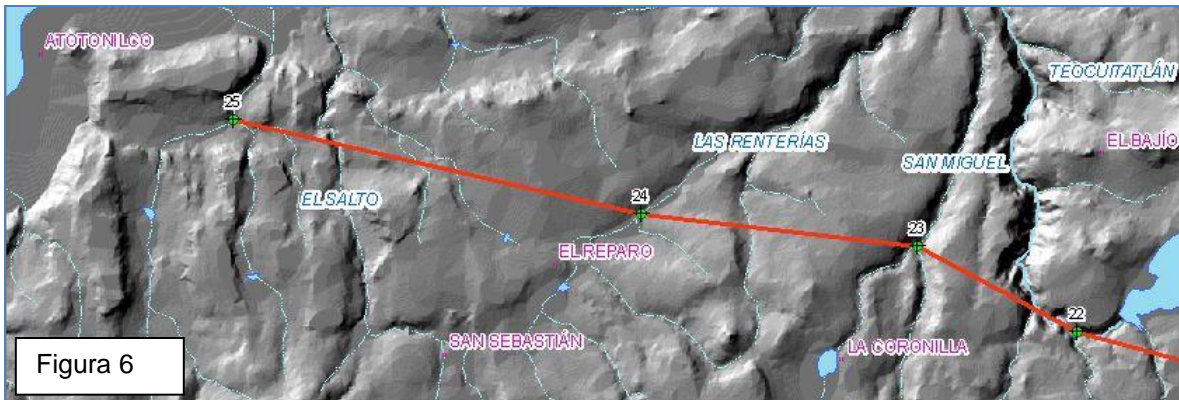
Se define el contorno por la unión de cerro sin nombre al cerro sin nombre hasta el vértice 27.

Vértice 27

Se ubica en las coordenadas X= 654163 Y= 2228104, descrita por la referencia "CERRO SIN NOMBRE AL SUROESTE DE LA LOCALIDAD CUAMECATE".

VÉRTICE	LONGITUD	LATITUD	ALTURA	X UTM	Y UTM
27	-103.525015	20.144035	1465	654163	2228104

Se define el contorno por la unión de cerro sin nombre al cerro sin nombre hasta el vértice 28.



Figura 7. Imagen que ilustra la ubicación del vértice 25 hasta el vértice 27.

Vértice 28

Se ubica en las coordenadas X= 659651 Y= 2230091, descrita por la referencia “CERRO SIN NOMBRE AL NOROESTE DE LA LOCALIDAD EL VERDE”.

VÉRTICE	LONGITUD	LATITUD	ALTURA	X UTM	Y UTM
28	-103.472346	20.161540	1380	659651	2230091

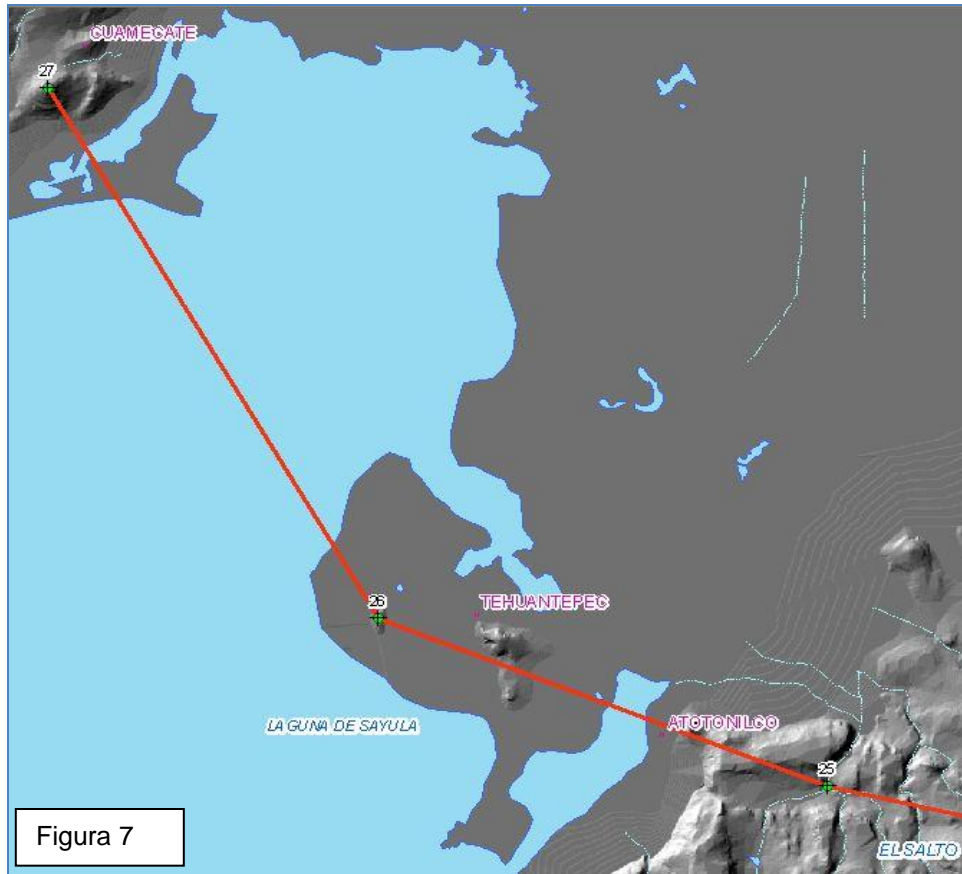
Se define el contorno por la unión de cerro sin nombre al cerro El Coyote hasta el vértice 29.

Vértice 29

Se ubica en las coordenadas X= 661729 Y= 2231707, descrita por la referencia “CERRO EL COYOTE AL SURESTE DE CERRO EL CARACOL Y AL OESTE DE CERRO EL TAJO”.

VÉRTICE	LONGITUD	LATITUD	ALTURA	X UTM	Y UTM
29	-103.452330	20.175960	1830	661729	2231707

Se define el contorno por la unión de cerro El Coyote al cerro sin nombre sobre el parteaguas norte de la microcuenca San Jose de Gracia hasta el vértice 30.

Vértice 30

Se ubica en las coordenadas X= 662998 Y= 2233197, descrita por la referencia "CERRO SIN NOMBRE SOBRE EL PARTEAGUAS NORTE DE LA MICROCUENCA SAN JOSE DE GRACIA".

VÉRTICE	LONGITUD	LATITUD	ALTURA	X UTM	Y UTM
30	-103.440055	20.189319	2008	662998	2233197

Se define y cierra el contorno por el parteaguas norte de la microcuenca San Jose de Gracia hasta el vértice 1.



Figura 8. Imagen que ilustra la ubicación del vértice 27 hasta el vértice 30.



Figura 9. Imagen que ilustra la ubicación de los vértices del municipio de Teocuitatlán de Corona.

La numeración de los vértices no es consecutiva, en virtud de la modificación del polígono derivada de la consulta que el Instituto Federal Electoral (IFE) realizó a las autoridades municipales sobre la inclusión de ciertas localidades en sus territorios. Para mayores detalles sobre el presente, favor de consultar en la Metodología para la Elaboración del Mapa General del Estado de Jalisco 2011-2012.

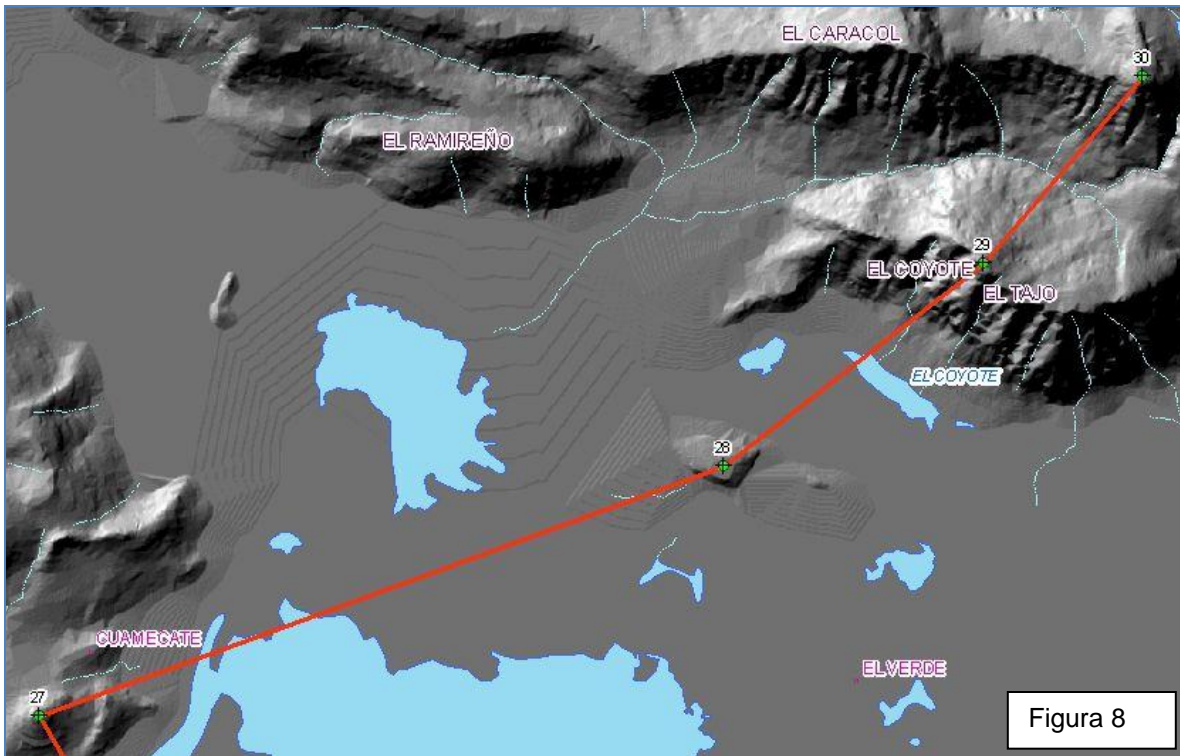
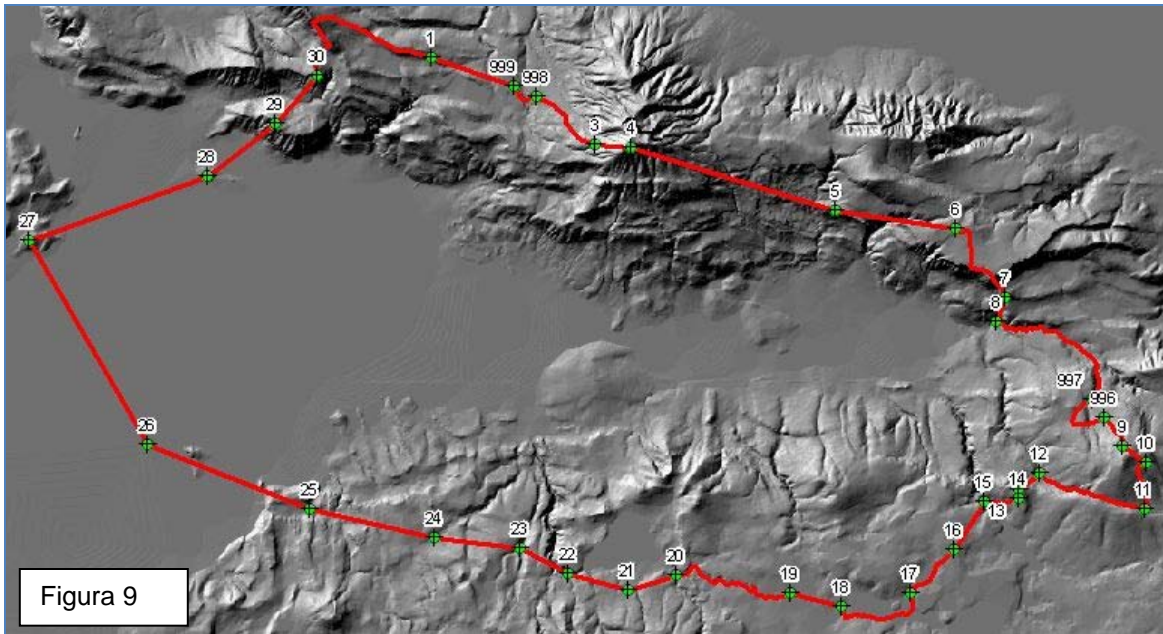
Se desagregaron los vértices 2.

Se agregaron los vértices 999, 998, 997 y 996.