

**MAPA GENERAL DEL ESTADO
DE JALISCO 1:50,000**

MEMORIA TÉCNICA

**MUNICIPIO DE
YAHUALICA DE GONZÁLEZ GALLO**

YAHUALICA DE GONZÁLEZ GALLO

Vértice 1

Se ubica en las coordenadas X= 721712 Y= 2351688, descrita por la referencia "CONFLUENCIA ARROYO LOS PLANES CON ARROYO EL MOLINO".

VÉRTICE	LONGITUD	LATITUD	ALTURA	X UTM	Y UTM
1	-102.863438	21.253365	1690	721712	2351688

Se define el contorno por el arroyo El Molino hasta el vértice 999.

Vértice 999

Se ubica en las coordenadas X= 722013 Y= 2350427, descrita por la referencia "CONFLUENCIA DEL ARROYO SIN NOMBRE CON EL ARROYO EL MOLINO".

VÉRTICE	LONGITUD	LATITUD	ALTURA	X UTM	Y UTM
999	-102.860699	21.241946	1684	722013	2350427

Se define el contorno por el arroyo sin nombre hasta el vértice 998.

Vértice 998

Se ubica en las coordenadas X= 721549 Y= 2350379, descrita por la referencia "MESA SIN NOMBRE SOBRE EL PARTEAGUAS SUR DE LA MICROCUENCA EL MOLINO".

VÉRTICE	LONGITUD	LATITUD	ALTURA	X UTM	Y UTM
998	-102.865175	21.241571	1730	721549	2350379

Se define el contorno por arroyo sin nombre hasta el vértice 997.

Vértice 997

Se ubica en las coordenadas X= 721930 Y= 2349919, descrita por la referencia "CONFLUENCIA DEL ANCHO CON EL ARROYO SIN NOMBRE".

VÉRTICE	LONGITUD	LATITUD	ALTURA	X UTM	Y UTM
997	-102.861565	21.237369	1680	721930	2349919

Se define el contorno por el río Ancho hasta el vértice 2.



Figura 1. Imagen que ilustra la ubicación del vértice 1 hasta el vértice 2.

Vértice 2

Se ubica en las coordenadas X= 722531 Y= 2349844, descrita por la referencia “CONFLUENCIA DEL RÍO ANCHO CON ARROYO EL MOLINO”.

VÉRTICE	LONGITUD	LATITUD	ALTURA	X UTM	Y UTM
2	-102.855787	21.236619	1680	722531	2349844

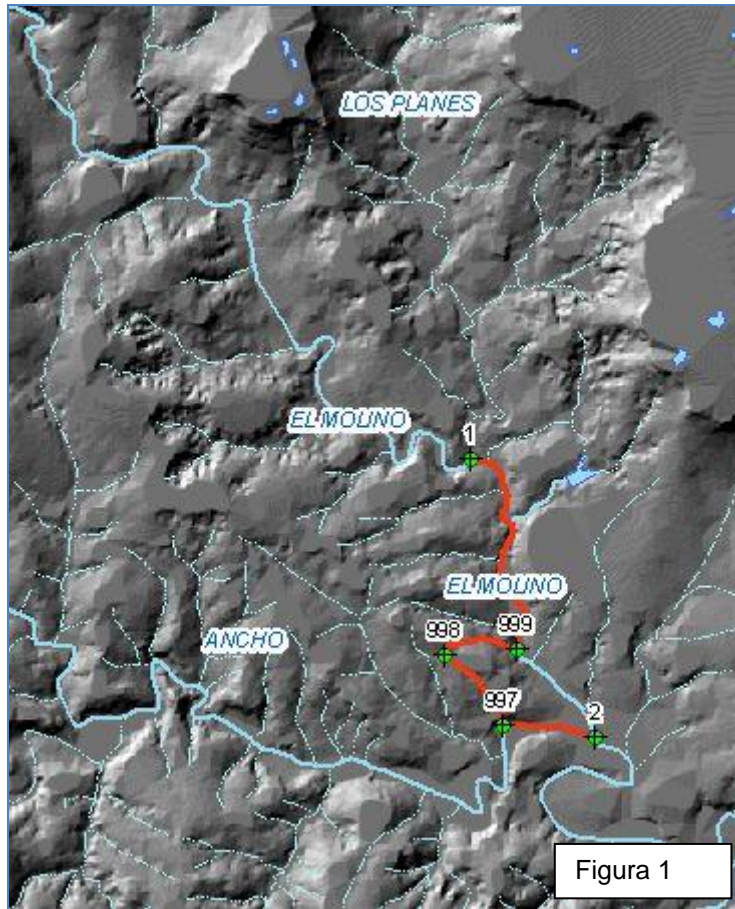
Se define el contorno por el río Ancho hasta el vértice 3.

Vértice 3

Se ubica en las coordenadas X= 727832 Y= 2342447, descrita por la referencia "CONFLUENCIA DEL RÍO ANCHO CON EL RÍO VERDE".

VÉRTICE	LONGITUD	LATITUD	ALTURA	X UTM	Y UTM
3	-102.805724	21.169180	1570	727832	2342447

Se define el contorno por el río Verde hasta el vértice 4.



Figura 2. Imagen que ilustra la ubicación del vértice 2 y 3.

Vértice 4

Se ubica en las coordenadas X= 726861 Y= 2331362, descrita por la referencia "CONFLUENCIA DE DOS ARROYOS SIN NOMBRE CON EL RÍO VERDE".

VÉRTICE	LONGITUD	LATITUD	ALTURA	X UTM	Y UTM
4	-102.816540	21.069208	1524	726861	2331362

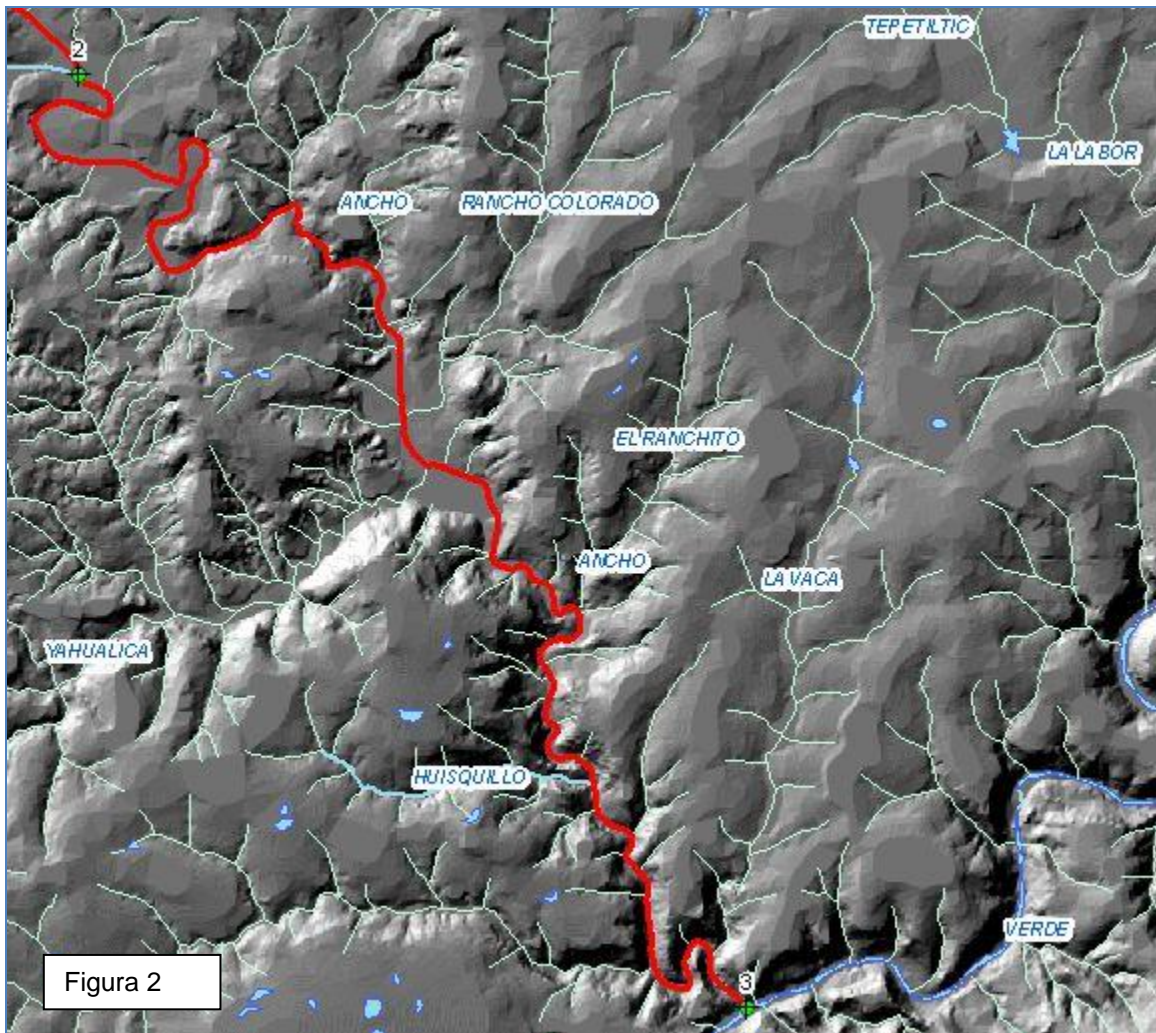
Se define el contorno por el río Verde hasta el vértice 5.



Figura 3. Imagen que ilustra la ubicación del vértice 3 y 4.

Vértice 5

Se ubica en las coordenadas X= 729677 Y= 2327233, descrita por la referencia "CONFLUENCIA DEL RÍO VERDE CON RÍO EL SALTO".

VÉRTICE	LONGITUD	LATITUD	ALTURA	X UTM	Y UTM
5	-102.789996	21.031577	1470	729677	2327233

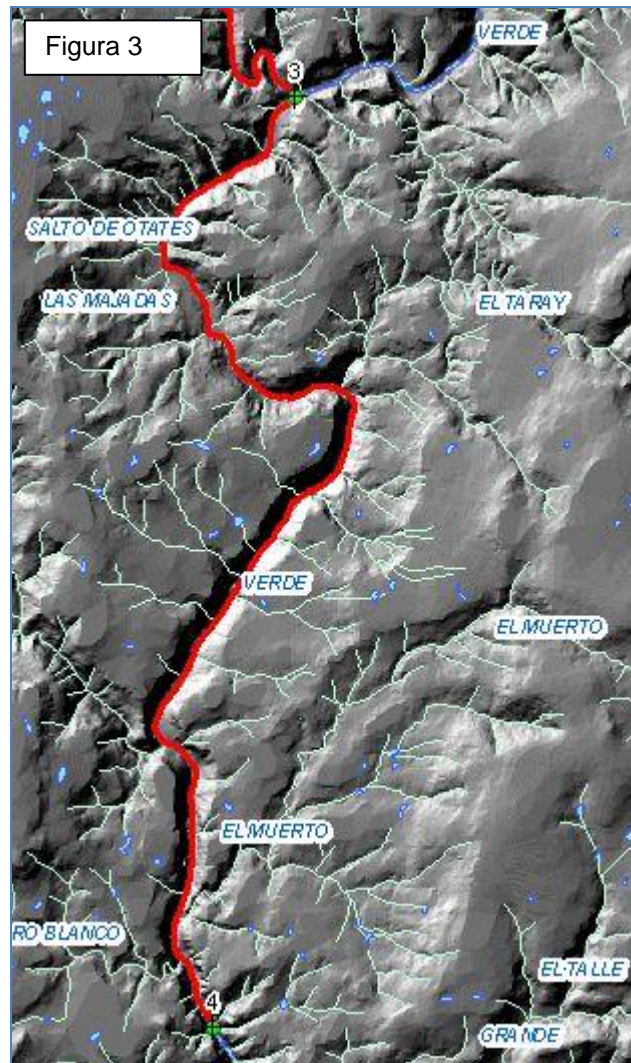
Se define el contorno por el río Verde hasta el vértice 6.



Figura 4. Imagen que ilustra la ubicación del vértice 4 y 5.

Vértice 6

Se ubica en las coordenadas X= 719258 Y= 2322270, descrita por la referencia "CONFLUENCIA DEL RÍO ATENGUILLO CON EL RÍO VERDE".

VÉRTICE	LONGITUD	LATITUD	ALTURA	X UTM	Y UTM
6	-102.890830	20.988042	1390	719258	2322270

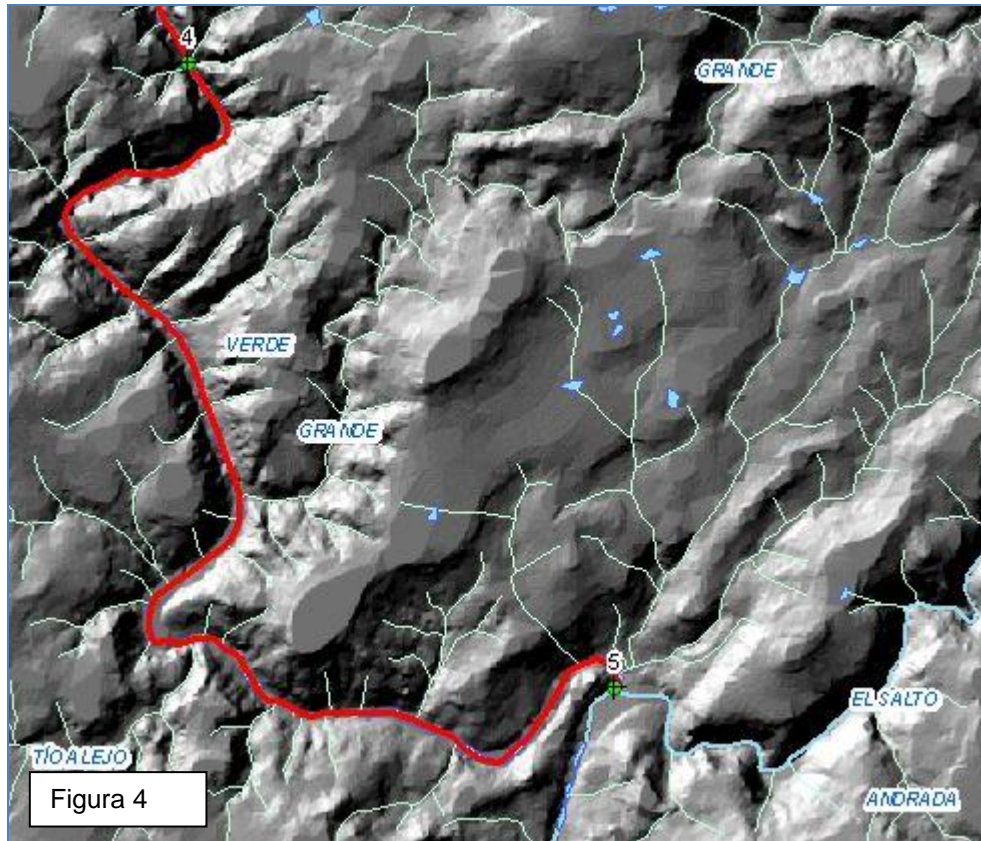
Se define el contorno por el río Atenguillo hasta el vértice 7.



Figura 5. Imagen que ilustra la ubicación del vértice 5 y 6.

Vértice 7

Se ubica en las coordenadas X= 712399 Y= 2328490, descrita por la referencia "CONFLUENCIA DEL RÍO ATENGUILLO CON EL ARROYO LA JARILLA".

VÉRTICE	LONGITUD	LATITUD	ALTURA	X UTM	Y UTM
7	-102.956014	21.045011	1710	712399	2328490

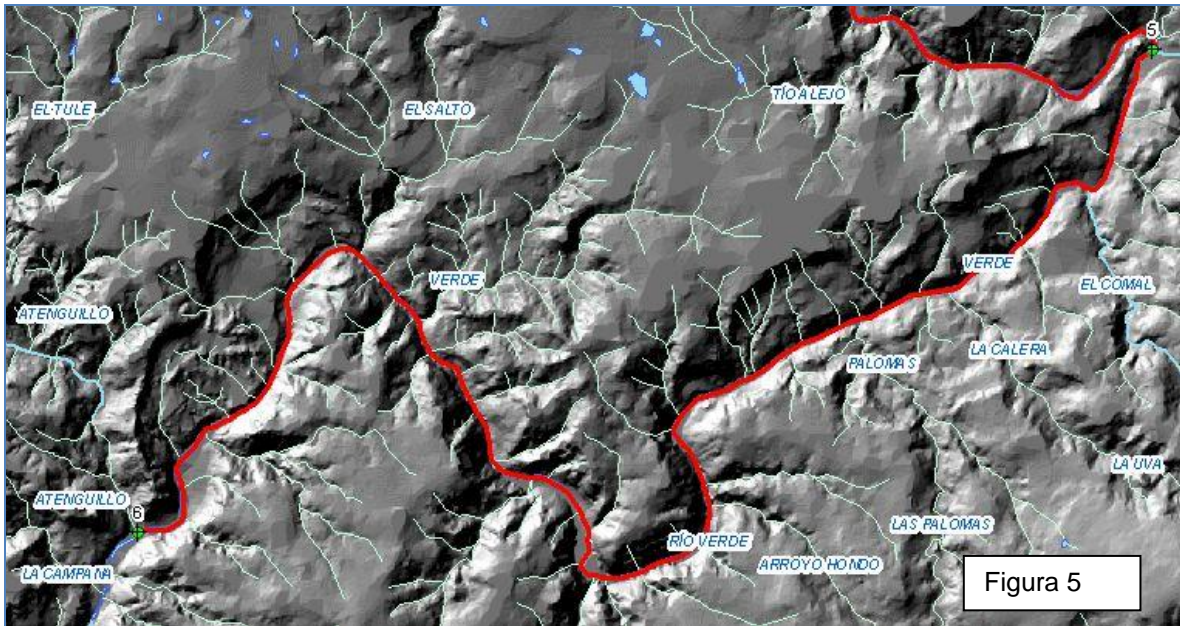
Se define el contorno por el arroyo La Jarilla hasta el vértice 8.

Vértice 8

Se ubica en las coordenadas X= 712481 Y= 2328964, descrita por la referencia "CONFLUENCIA DEL ARROYO LA JARILLA CON EL ARROYO LAS LAJAS".

VÉRTICE	LONGITUD	LATITUD	ALTURA	X UTM	Y UTM
8	-102.955166	21.049281	1710	712481	2328964

Se define el contorno por el arroyo Las Lajas hasta el vértice 9.



Figura 6. Imagen que ilustra la ubicación del vértice 6 hasta el vértice 8.

Vértice 9

Se ubica en las coordenadas X= 704413 Y= 2335311, descrita por la referencia “CERRO LA TAPONA SOBRE EL PARTEAGUAS NORTE DE LA MICROCUENCA LA TORTUGA”.

VÉRTICE	LONGITUD	LATITUD	ALTURA	X UTM	Y UTM
9	-103.032024	21.107516	2339	704413	2335311

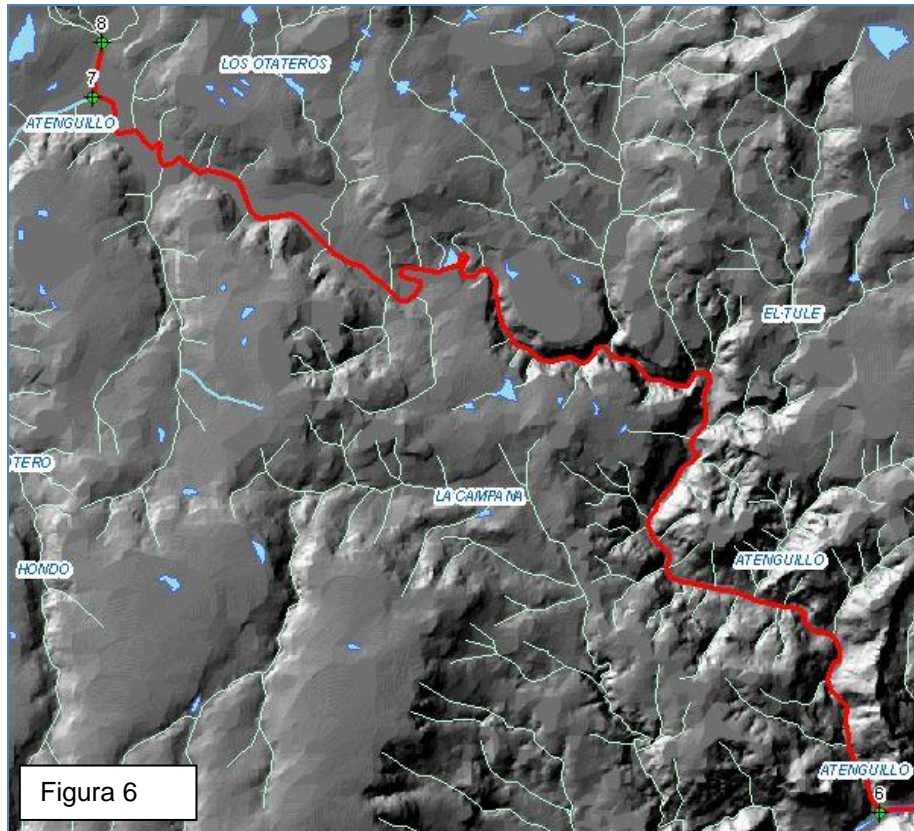
Se define el contorno por el parteaguas norte de la microcuenca La Tortuga hasta el vértice 10.

Vértice 10

Se ubica en las coordenadas X= 703638 Y= 2335546, descrita por la referencia “CERRO LA TAPONA SOBRE EL PARTEAGUAS SURESTE DE LA MICROCUENCA EL BALUARTE”.

VÉRTICE	LONGITUD	LATITUD	ALTURA	X UTM	Y UTM
10	-103.039447	21.109722	2340	703638	2335546

Se define el contorno por el parteaguas sur de la microcuenca El Baluarte hasta el vértice 11.



Figura 7. Imagen que ilustra la ubicación del vértice 8 hasta el vértice 10.

Vértice 11

Se ubica en las coordenadas X= 699413 Y= 2335425, descrita por la referencia “INTERSECCIÓN DEL LÍMITE ESTATAL DEL MAPA GENERAL DEL ESTADO DE JALISCO 2008 CON EL PARTEAGUAS SUR DE LA MICROCUENCA EL BALUARTE”.

VÉRTICE	LONGITUD	LATITUD	ALTURA	X UTM	Y UTM
11	-103.080121	21.109097	2038	699413	2335425

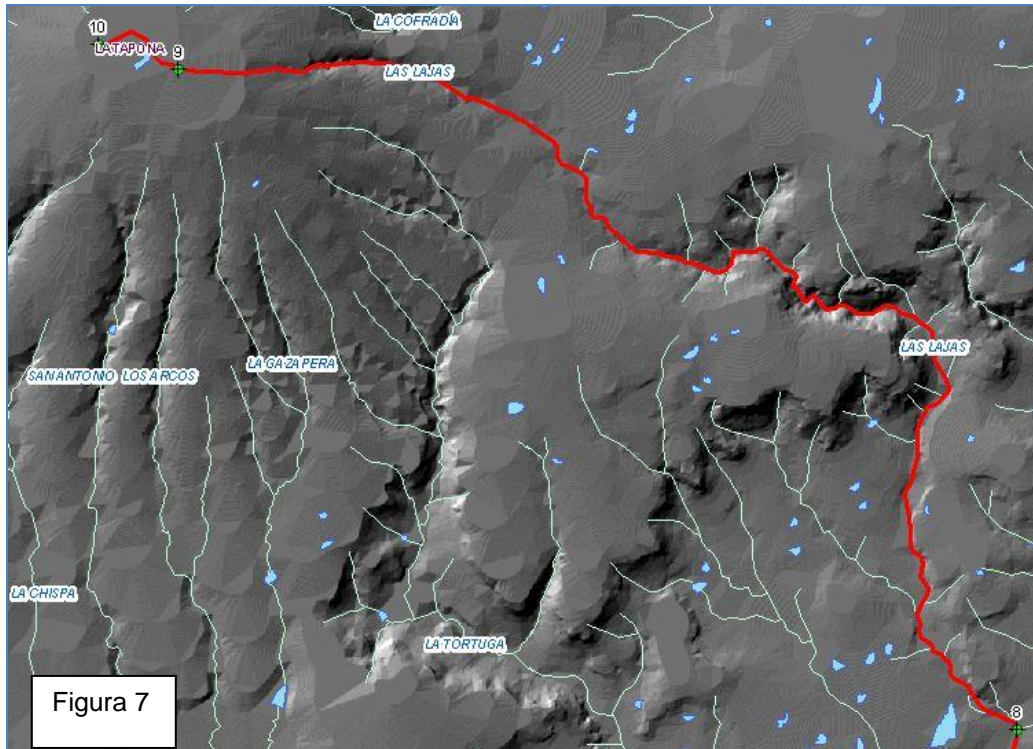
Se define y cierra el contorno por la carta general del Estado de Jalisco, 1979 hasta el vértice 1.



Figura 8. Imagen que ilustra la ubicación del vértice 10 y 11.

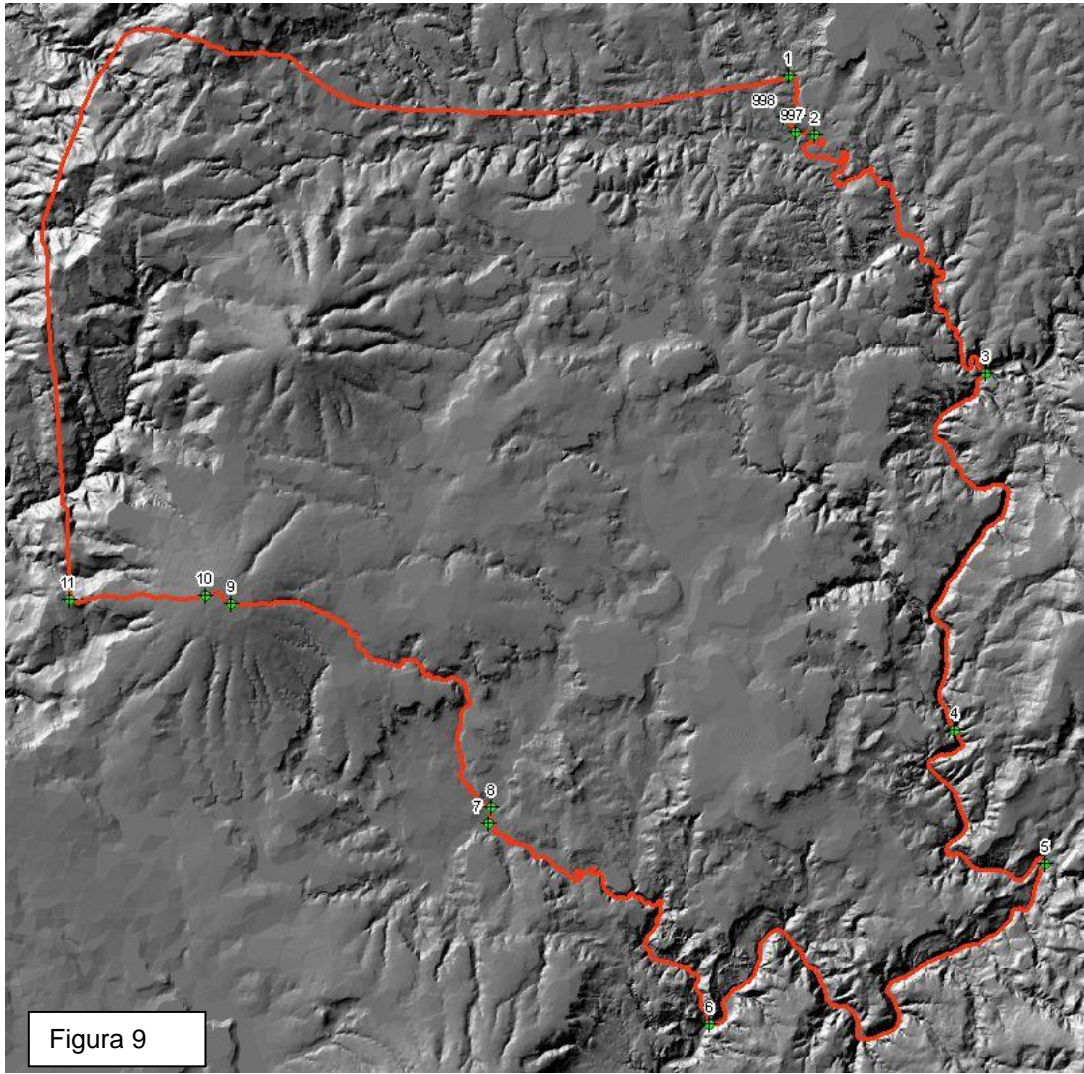

Figura 9. Imagen que ilustra la ubicación de los vértices del municipio de Yahualica de González Gallo.

La numeración de los vértices no es consecutiva, en virtud de la modificación del polígono derivada de la consulta que el Instituto Federal Electoral (IFE) realizó a las autoridades municipales sobre la inclusión de ciertas localidades en sus territorios. Para mayores detalles sobre el presente, favor de consultar en la Metodología para la Elaboración del Mapa General del Estado de Jalisco 2011-2012.

Se agregaron los vértices 999, 998, 997.