

INDUSTRIA DEL HULE

Ficha Sectorial

Abril 2018



INSTITUTO DE
INFORMACIÓN
ESTADÍSTICA Y
GEOGRÁFICA



GEOSPATIAL
WORLD AWARDS

PREMIO MUNDIAL
GEOESPACIAL
A LA EXCELENCIA 2018

Cifras Empleo IMSS

Trabajadores Asegurados 2002-2018

Nota: Cifras en base a la nueva metodología del IMSS

Cifras Empleo IMSS (trabajadores asegurados)

| N° DE TRABAJADORES ASEGURADOS EN LA INDUSTRIA DEL HULE Y PLÁSTICO EN JALISCO 2002 - MARZO 2018 | | | | | | | | | | | | | | | | | | |
|--|-------------------------|---------------|---------------|---------------|---------------|---------------|---------------|---------------|---------------|---------------|---------------|---------------|---------------|---------------|---------------|---------------|---------------|--|
| Actividad Económica | TRABAJADORES ASEGURADOS | | | | | | | | | | | | | | | | | % de Participación del total de Trabajadores |
| | 2002 | 2003 | 2004 | 2005 | 2006 | 2007 | 2008 | 2009 | 2010 | 2011 | 2012 | 2013 | 2014 | 2015 | 2016 | 2017 | Mar - 2018 | |
| Fabricación de productos de hule. | 4,179 | 3,626 | 3,398 | 4,000 | 4,247 | 5,340 | 5,162 | 5,011 | 5,186 | 5,402 | 5,844 | 6,458 | 7,085 | 7,599 | 7,947 | 8,238 | 8,368 | 22.92% |
| Fabricación de productos de látex. | 864 | 746 | 728 | 719 | 750 | 799 | 791 | 742 | 862 | 917 | 1,059 | 1,261 | 925 | 941 | 794 | 917 | 894 | 2.45% |
| Fabricación de productos de plástico. | 20,143 | 18,275 | 18,048 | 17,283 | 18,670 | 18,686 | 18,194 | 18,453 | 18,876 | 20,213 | 20,824 | 19,892 | 21,556 | 23,202 | 24,219 | 26,155 | 27,251 | 74.63% |
| Total | 25,186 | 22,647 | 22,174 | 22,002 | 23,667 | 24,825 | 24,147 | 24,206 | 24,924 | 26,532 | 27,727 | 27,611 | 29,566 | 31,742 | 32,960 | 35,310 | 36,513 | 100.00% |

| % DE PARTICIPACIÓN TOTAL DE TRABAJADORES ASEGURADOS EN LA INDUSTRIA DE TRANSFORMACIÓN A MARZO 2018 | | |
|--|---------|-------------|
| TOTAL DE TRABAJADORES ASEGURADOS EN LA INDUSTRIA DE TRANSFORMACIÓN | 440,821 | % |
| TOTAL DE TRABAJADORES ASEGURADOS EN LA INDUSTRIA DE FABRICACIÓN DE HULE Y PLÁSTICO | 36,513 | 8.28 |

Cifras empleo IMSS (trabajadores asegurados)

**Evolución de Trabajadores Asegurados de la Industria del Hule y del Plástico
2002-Marzo 2018**

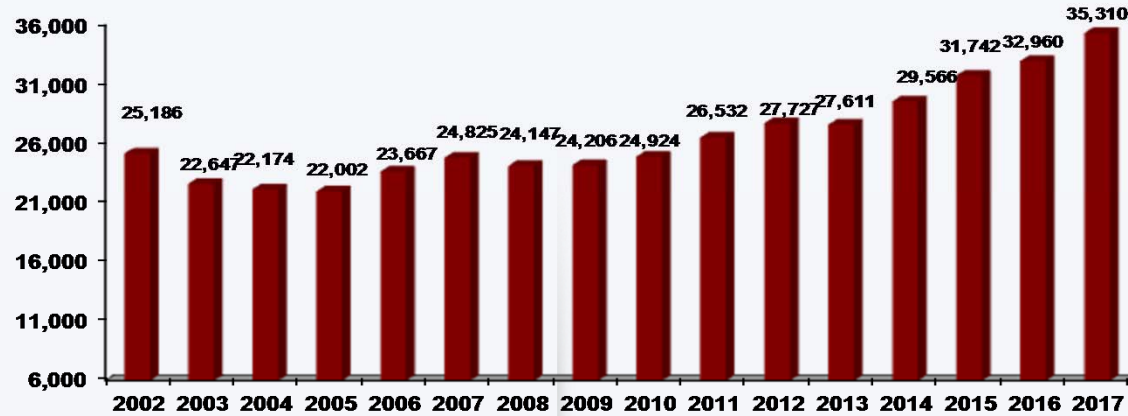

| dic-02 | dic-03 | dic-04 | dic-05 | dic-06 | dic-07 | dic-08 | dic-09 | dic-10 | dic-11 | dic-12 | dic-13 | dic-14 | dic-15 | dic-16 | 2017 | mar-18 |
|--------|--------|--------|--------|--------|--------|--------|--------|--------|--------|--------|--------|--------|--------|--------|--------|--------|
| 25,186 | 22,647 | 22,174 | 22,002 | 23,667 | 24,825 | 24,147 | 24,206 | 24,924 | 26,532 | 27,727 | 27,611 | 29,566 | 31,742 | 32,960 | 35,310 | 36,513 |

| VARIACIONES | | |
|----------------|----------|----------|
| Período | Absoluta | Relativa |
| Mar 18- Dic 17 | 1,203 | 3.41% |

Patrones Permanentes

N° de Patrones en la Industria del Hule
2014-2016

Nota: Cifras en base a la nueva metodología del IMSS

Industria del Hule (Patrones permanentes)

Evolución de Patrones Permanentes en la industria del Hule y Plástico en Jalisco 2014- 2016

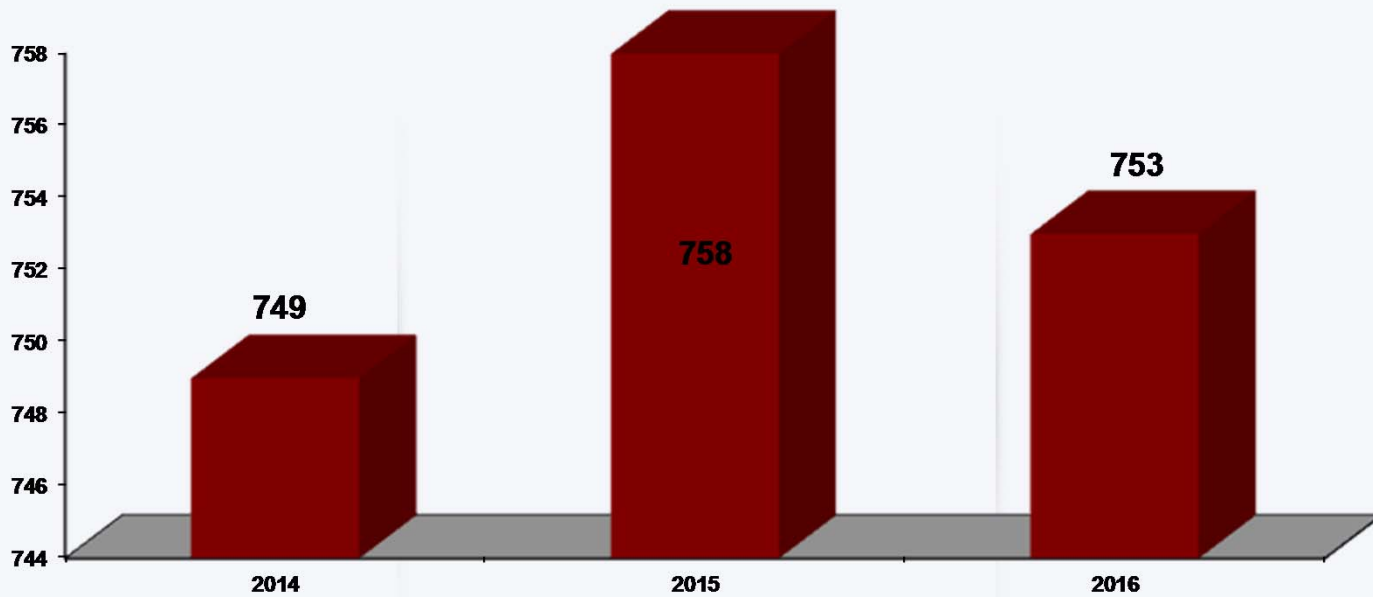

Nº de Patrones Permanentes en la Industria del Hule y Látex en Jalisco 2014-2016

| Actividad Económica | Patrones Permanentes | | | % de Part, del total de P. Permanentes |
|---|----------------------|------------|------------|--|
| | 2014 | 2015 | 2016 | |
| FABRICACION Y REGENERACION DE PRODUCTOS DE HULE | 150 | 160 | 157 | 21% |
| FABRICACION DE PRODUCTOS DE PLASTICO | 15 | 17 | 16 | 2% |
| FABRICACION DE PRODUCTOS LATEX | 584 | 581 | 580 | 77% |
| TOTAL Patrones Permanentes | 749 | 758 | 753 | 100% |

VARIACIONES

| Período | Absoluta | Relativa |
|---------------|----------|----------|
| Dic-16-Dic-15 | -5 | -0.66% |

Inversión Extranjera Directa (IED) Industria del Hule y Plástico 2016 y 2017

Nota:

A partir del primer trimestre de 2015 se aplica una nueva metodología que considera la presencia operativa real de las sociedades con IED en cada entidad federativa. La información es obtenida a través de nuevos cuestionarios que responden las sociedades con IED al Registro Nacional de Inversiones Extranjeras y de un análisis de la distribución operativa de las empresas en el territorio nacional.

Industria del Hule y Plástico (IED)

| Concepto | (Millones de dólares) | | | | |
|--|-----------------------|------------|------------|------------|------------|
| | 2016 | 2017 | | | |
| | Total | I Trim | II Trim | III Trim | IV Trim |
| 326110 Fabricación de bolsas y películas de plástico flexible | 0.0 | 0.0 | 0.0 | 0.0 | -0.1 |
| 326130 Fabricación de laminados de plástico rígido | 0.0 | 0.0 | 0.0 | 0.0 | 0.0 |
| 326140 Fabricación de espumas y productos de poliestireno | 0.0 | 0.0 | 0.0 | 0.0 | 0.0 |
| 326150 Fabricación de espumas y productos de uretano | 0.0 | 0.0 | 0.0 | 0.0 | 0.0 |
| 326160 Fabricación de botellas de plástico | 0.0 | 0.0 | 0.0 | 0.0 | 0.0 |
| 326191 Fabricación de productos de plástico para el hogar con y sin reforzamiento | 0.0 | 0.0 | 0.0 | 0.0 | 0.0 |
| 326193 Fabricación de envases y contenedores de plástico para embalaje con y sin reforzamiento | 0.0 | 0.0 | 0.0 | 0.0 | 0.0 |
| 326194 Fabricación de otros productos de plástico de uso industrial sin reforzamiento | 0.0 | 0.0 | 0.0 | 0.0 | 0.0 |
| 326198 Fabricación de otros productos de plástico con reforzamiento | 0.6 | 1.4 | 3.0 | 2.5 | 1.9 |
| 326199 Fabricación de otros productos de plástico sin reforzamiento | 5.8 | 0.1 | 0.1 | 1.8 | 0.0 |
| 326220 Fabricación de bandas y mangueras de hule y de plástico | 0.0 | 0.0 | 0.0 | 0.0 | 0.0 |
| 326290 Fabricación de otros productos de hule | 0.0 | 0.0 | 0.0 | 0.0 | 0.0 |
| Total IED Plástico y Hule | 6.4 | 1.5 | 3.1 | 4.3 | 1.9 |

PIB (Producto Interno Bruto)

FUENTE: IIEG; Instituto de Información Estadística y Geográfica en base a datos proporcionados por el INEGI.

Participación porcentual de los estados en el PIB

**Participación Porcentual de los Estados en el PIB
Ind. Manufacturera: Sustancias Químicas, Derivados
del Petróleo, Productos de Plástico y Hule. 2016**

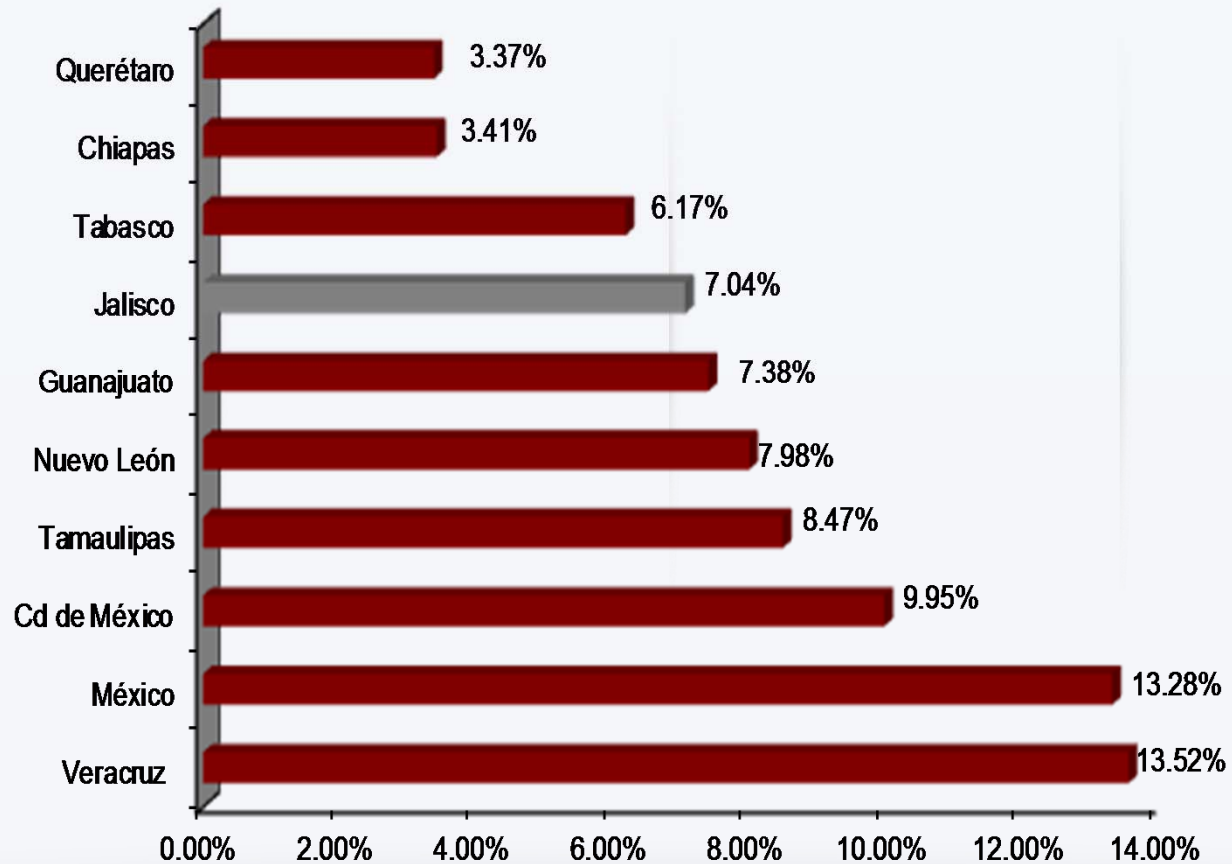

Comercio Exterior

2008-2017

FUENTE: IIEG; Instituto de Información Estadística y Geográfica, con datos proporcionados por la SHCP.

Nota: Cifras Preliminares

* La información sobre comercio exterior de esta industria se obtiene de la Sección VII que incluye: plástico y sus manufacturas, caucho y sus manufacturas.

Comercio exterior

| AÑO | EXPORTACIONES | IMPORTACIONES | SALDO |
|-------------|----------------------------|----------------------------|------------------------------|
| | Dolares | | |
| 2000 | \$ 200,902,569.16 | \$ 813,936,001.14 | \$ (613,033,431.98) |
| 2001 | \$ 211,638,751.03 | \$ 782,111,865.93 | \$ (570,473,114.90) |
| 2002 | \$ 214,734,188.20 | \$ 806,268,316.78 | \$ (591,534,128.58) |
| 2003 | \$ 288,965,525.91 | \$ 882,905,821.36 | \$ (593,940,295.45) |
| 2004 | \$ 312,763,358.41 | \$ 827,809,231.35 | \$ (515,045,872.94) |
| 2005 | \$ 406,587,922.31 | \$ 1,365,598,977.93 | \$ (959,011,055.62) |
| 2006 | \$ 444,434,809.58 | \$ 1,538,900,586.07 | \$ (1,094,465,776.49) |
| 2007 | \$ 601,480,892.61 | \$ 2,050,948,277.49 | \$ (1,449,467,384.88) |
| 2008 | \$ 642,691,882.69 | \$ 1,988,729,767.38 | \$ (1,346,037,884.69) |
| 2009 | \$ 482,251,163.10 | \$ 1,593,129,898.54 | \$ (1,110,878,735.44) |
| 2010 | \$ 670,843,714.16 | \$ 2,147,417,385.53 | \$ (1,476,573,671.37) |
| 2011 | \$ 811,160,682.03 | \$ 2,544,719,302.36 | \$ (1,733,558,620.33) |
| 2012 | \$ 831,409,343.06 | \$ 2,684,359,094.12 | \$ (1,852,949,751.06) |
| 2013 | \$ 845,812,145.10 | \$ 2,765,193,602.76 | \$ (1,919,381,457.66) |
| 2014 | \$ 1,233,499,429.97 | \$ 3,349,633,031.50 | -\$2,116,133,601.53 |
| 2015 | \$ 1,253,022,700.00 | \$ 3,223,779,280.00 | \$ (1,970,756,580.00) |
| 2016 | \$ 1,219,408,787.00 | \$ 3,063,390,713.00 | \$ (1,843,981,926.00) |
| 2017 | \$ 1,186,198,915.00 | \$ 2,972,879,991.00 | \$ (1,786,681,076.00) |

Comercio exterior

Comercio Exterior de la Ind. del Hule y el Plástico en Jalisco (USD)



| Concepto | 2017 |
|---------------|--------------------|
| Exportaciones | \$1,186,198,915.00 |
| Importaciones | \$2,972,879,991.00 |

Saldo Comercial de la Ind. del Hule y el Plástico en Jalisco (USD)



Comercio exterior

BALANZA COMERCIAL DE LA INDUSTRIA DE HULE Y PLÁSTICO EN EL ESTADO DE JALISCO 2008

| EXPORTACIONES | |
|---------------|--------------------------|
| Mes | Monto Dólares |
| ENERO | \$ 48,024,745.80 |
| FEBRERO | \$ 53,585,270.65 |
| MARZO | \$ 48,019,111.63 |
| ABRIL | \$ 56,217,343.67 |
| MAYO | \$ 53,542,748.67 |
| JUNIO | \$ 56,908,030.61 |
| JULIO | \$ 52,850,426.31 |
| AGOSTO | \$ 46,717,236.83 |
| SEPTIEMBRE | \$ 49,266,076.08 |
| OCTUBRE | \$ 49,088,544.07 |
| NOVIEMBRE | \$ 35,022,984.81 |
| DICIEMBRE | \$ 93,449,363.56 |
| TOTAL | \$ 642,691,882.69 |

| IMPORTACIONES | |
|---------------|----------------------------|
| Mes | Monto Dólares |
| ENERO | \$ 171,885,411.39 |
| FEBRERO | \$ 172,102,596.43 |
| MARZO | \$ 166,258,161.34 |
| ABRIL | \$ 188,882,404.51 |
| MAYO | \$ 170,871,216.33 |
| JUNIO | \$ 171,902,275.28 |
| JULIO | \$ 201,957,667.96 |
| AGOSTO | \$ 164,528,251.72 |
| SEPTIEMBRE | \$ 159,126,768.86 |
| OCTUBRE | \$ 165,429,147.74 |
| NOVIEMBRE | \$ 137,389,080.02 |
| DICIEMBRE | \$ 118,396,785.80 |
| TOTAL | \$ 1,988,729,767.38 |

Exportaciones e Importaciones de la Industria de Hule y Plástico en Jalisco 2008 (Dólares)

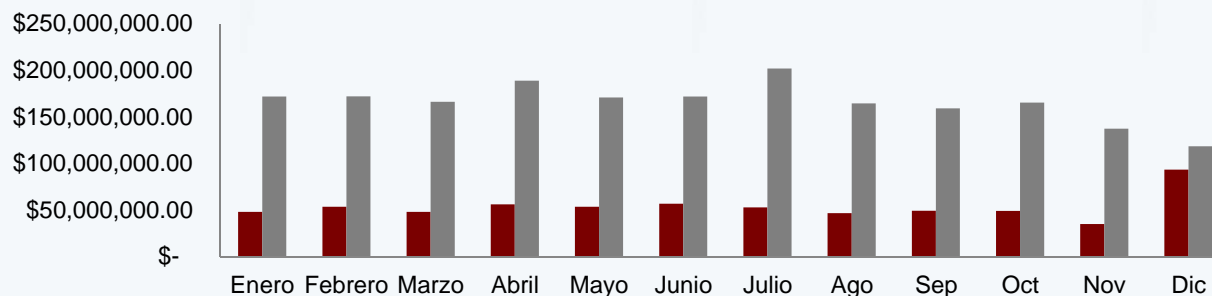

■ Exportaciones

■ Importaciones

www.iieg.gov.mx

f t IIEG Jalisco

GEOSPATIAL
WORLD
AWARDS

Comercio exterior

BALANZA COMERCIAL DE LA INDUSTRIA DE HULE Y PLÁSTICO EN EL ESTADO DE JALISCO 2009

| EXPORTACIONES | |
|---------------|--------------------------|
| Mes | Monto Dólares |
| ENERO | \$ 31,331,285.91 |
| FEBRERO | \$ 32,851,859.04 |
| MARZO | \$ 34,851,986.46 |
| ABRIL | \$ 37,724,249.30 |
| MAYO | \$ 39,506,438.84 |
| JUNIO | \$ 46,908,740.64 |
| JULIO | \$ 38,344,123.47 |
| AGOSTO | \$ 37,969,127.94 |
| SEPTIEMBRE | \$ 41,701,063.13 |
| OCTUBRE | \$ 46,970,180.56 |
| NOVIEMBRE | \$ 45,160,973.35 |
| DICIEMBRE | \$ 48,931,134.46 |
| TOTAL | \$ 482,251,163.10 |

| IMPORTACIONES | |
|---------------|----------------------------|
| Mes | Monto Dólares |
| ENERO | \$ 129,608,541.50 |
| FEBRERO | \$ 122,624,251.31 |
| MARZO | \$ 118,090,436.17 |
| ABRIL | \$ 108,310,112.89 |
| MAYO | \$ 112,988,039.13 |
| JUNIO | \$ 127,560,478.56 |
| JULIO | \$ 130,923,555.62 |
| AGOSTO | \$ 136,385,230.17 |
| SEPTIEMBRE | \$ 151,847,520.24 |
| OCTUBRE | \$ 148,228,614.12 |
| NOVIEMBRE | \$ 151,312,060.74 |
| DICIEMBRE | \$ 155,251,058.09 |
| TOTAL | \$ 1,593,129,898.54 |

Exportaciones e Importaciones de la Industria de Hule y Plástico en Jalisco 2009 (Dólares)

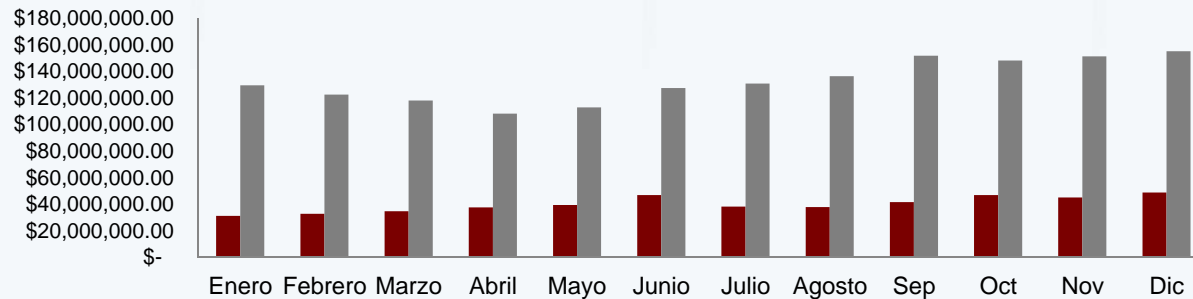

■ Exportaciones ■ Importaciones

Comercio exterior

BALANZA COMERCIAL DE LA INDUSTRIA DE HULE Y PLÁSTICO EN EL ESTADO DE JALISCO 2010

| EXPORTACIONES | |
|---------------|--------------------------|
| Mes | Monto Dólares |
| ENERO | \$ 43,327,577.89 |
| FEBRERO | \$ 67,390,165.38 |
| MARZO | \$ 81,575,541.46 |
| ABRIL | \$ 71,653,097.77 |
| MAYO | \$ 56,265,446.06 |
| JUNIO | \$ 53,162,672.01 |
| JULIO | \$ 48,891,639.08 |
| AGOSTO | \$ 59,100,203.84 |
| SEPTIEMBRE | \$ 48,065,110.84 |
| OCTUBRE | \$ 49,068,409.84 |
| NOVIEMBRE | \$ 47,490,627.61 |
| DICIEMBRE | \$ 44,853,222.38 |
| TOTAL | \$ 670,843,714.16 |

| IMPORTACIONES | |
|---------------|----------------------------|
| Mes | Monto Dólares |
| ENERO | \$ 144,970,694.76 |
| FEBRERO | \$ 174,457,259.22 |
| MARZO | \$ 216,985,523.32 |
| ABRIL | \$ 192,455,274.89 |
| MAYO | \$ 166,910,002.21 |
| JUNIO | \$ 179,441,336.76 |
| JULIO | \$ 171,425,681.24 |
| AGOSTO | \$ 187,818,692.70 |
| SEPTIEMBRE | \$ 185,141,094.54 |
| OCTUBRE | \$ 179,623,671.92 |
| NOVIEMBRE | \$ 176,102,652.35 |
| DICIEMBRE | \$ 172,085,501.62 |
| TOTAL | \$ 2,147,417,385.53 |

Exportaciones e Importaciones de la Industria de Hule y Plástico en Jalisco 2010 (Dólares)

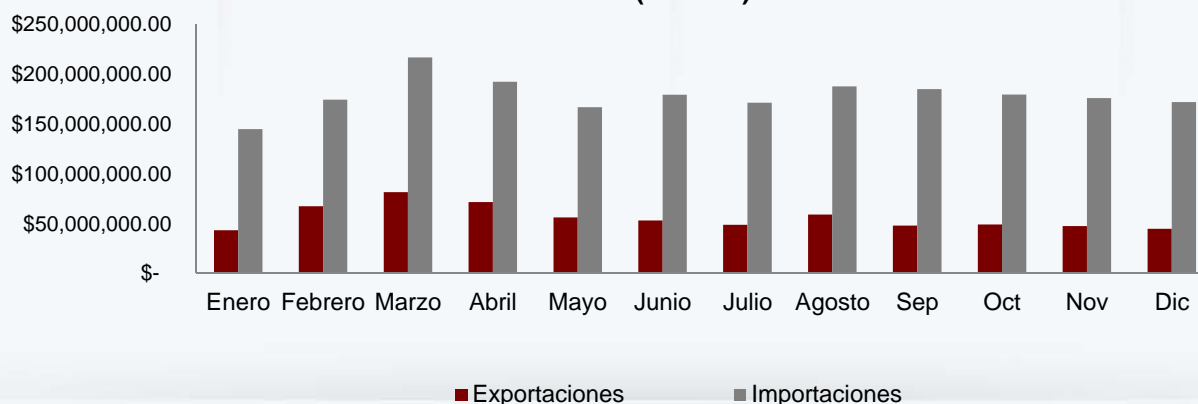

Comercio exterior

BALANZA COMERCIAL DE LA INDUSTRIA DE HULE Y PLÁSTICO EN EL ESTADO DE JALISCO 2011

| EXPORTACIONES | |
|---------------|--------------------------|
| Mes | Monto Dólares |
| ENERO | \$ 47,085,207.03 |
| FEBRERO | \$ 58,396,527.07 |
| MARZO | \$ 63,511,782.14 |
| ABRIL | \$ 54,499,658.21 |
| MAYO | \$ 100,709,881.41 |
| JUNIO | \$ 62,873,370.63 |
| JULIO | \$ 59,938,983.93 |
| AGOSTO | \$ 75,058,804.50 |
| SEPTIEMBRE | \$ 68,516,500.31 |
| OCTUBRE | \$ 65,569,483.75 |
| NOVIEMBRE | \$ 64,518,439.97 |
| DICIEMBRE | \$ 90,482,043.08 |
| TOTAL | \$ 811,160,682.03 |

| IMPORTACIONES | |
|---------------|----------------------------|
| Mes | Monto Dólares |
| ENERO | \$ 188,156,065.19 |
| FEBRERO | \$ 184,349,165.09 |
| MARZO | \$ 225,717,369.01 |
| ABRIL | \$ 206,210,246.39 |
| MAYO | \$ 224,786,516.65 |
| JUNIO | \$ 214,551,173.68 |
| JULIO | \$ 211,995,504.39 |
| AGOSTO | \$ 229,840,289.77 |
| SEPTIEMBRE | \$ 226,387,786.71 |
| OCTUBRE | \$ 216,623,752.59 |
| NOVIEMBRE | \$ 210,475,593.21 |
| DICIEMBRE | \$ 205,625,839.68 |
| TOTAL | \$ 2,544,719,302.36 |

Exportaciones e Importaciones de la Industria de Hule y Plástico en Jalisco 2011 (Dólares)

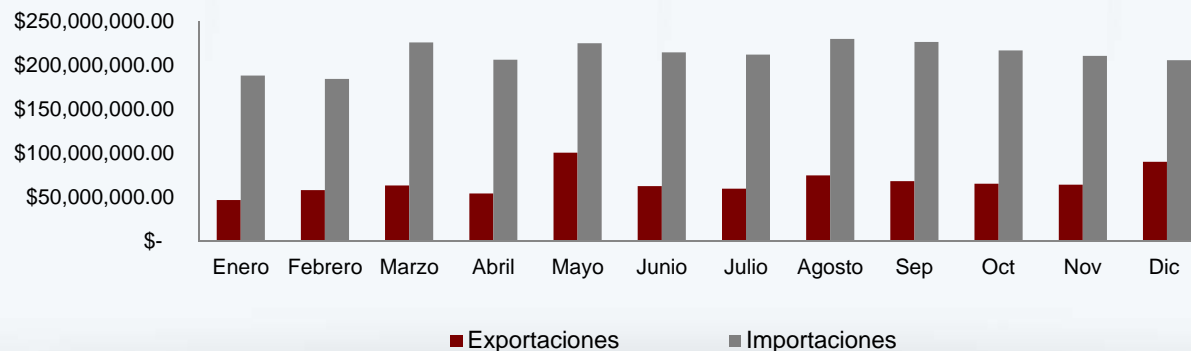

Comercio exterior

BALANZA COMERCIAL DE LA INDUSTRIA DE HULE Y PLÁSTICO EN EL ESTADO DE JALISCO 2012

| EXPORTACIONES | |
|---------------|--------------------------|
| Mes | Monto Dólares |
| ENERO | \$ 57,323,706.54 |
| FEBRERO | \$ 63,432,731.27 |
| MARZO | \$ 74,153,858.30 |
| ABRIL | \$ 69,744,416.91 |
| MAYO | \$ 73,472,406.98 |
| JUNIO | \$ 66,758,580.43 |
| JULIO | \$ 72,133,777.91 |
| AGOSTO | \$ 74,401,018.10 |
| SEPTIEMBRE | \$ 62,566,553.08 |
| OCTUBRE | \$ 75,610,811.86 |
| NOVIEMBRE | \$ 73,820,943.96 |
| DICIEMBRE | \$ 67,990,537.72 |
| TOTAL | \$ 831,409,343.06 |

| IMPORTACIONES | |
|---------------|----------------------------|
| Mes | Monto Dólares |
| ENERO | \$ 212,852,855.77 |
| FEBRERO | \$ 207,181,575.93 |
| MARZO | \$ 222,693,646.55 |
| ABRIL | \$ 200,097,219.39 |
| MAYO | \$ 233,110,330.47 |
| JUNIO | \$ 230,163,065.13 |
| JULIO | \$ 243,556,403.21 |
| AGOSTO | \$ 258,265,588.34 |
| SEPTIEMBRE | \$ 222,322,053.98 |
| OCTUBRE | \$ 241,258,668.09 |
| NOVIEMBRE | \$ 222,497,852.64 |
| DICIEMBRE | \$ 190,359,834.62 |
| TOTAL | \$ 2,684,359,094.12 |

Exportaciones e Importaciones de la Industria de Hule y Plástico en Jalisco 2012 (Dólares)



Comercio exterior

BALANZA COMERCIAL DE LA INDUSTRIA DE HULE Y PLÁSTICO EN EL ESTADO DE JALISCO 2013

| EXPORTACIONES | |
|---------------|--------------------------|
| Mes | Monto Dólares |
| ENERO | \$ 62,066,677.56 |
| FEBRERO | \$ 65,807,338.34 |
| MARZO | \$ 66,530,313.41 |
| ABRIL | \$ 73,070,758.29 |
| MAYO | \$ 78,718,277.24 |
| JUNIO | \$ 74,734,204.28 |
| JULIO | \$ 73,054,837.22 |
| AGOSTO | \$ 72,486,624.38 |
| SEPTIEMBRE | \$ 71,698,433.84 |
| OCTUBRE | \$ 78,997,382.56 |
| NOVIEMBRE | \$ 65,489,623.78 |
| DICIEMBRE | \$ 63,157,674.20 |
| TOTAL | \$ 845,812,145.10 |

| IMPORTACIONES | |
|---------------|----------------------------|
| Mes | Monto Dólares |
| ENERO | \$ 217,027,356.98 |
| FEBRERO | \$ 193,231,663.47 |
| MARZO | \$ 214,066,808.06 |
| ABRIL | \$ 230,748,968.77 |
| MAYO | \$ 239,532,194.58 |
| JUNIO | \$ 217,920,919.05 |
| JULIO | \$ 315,654,343.50 |
| AGOSTO | \$ 239,684,340.30 |
| SEPTIEMBRE | \$ 215,776,123.51 |
| OCTUBRE | \$ 244,355,941.39 |
| NOVIEMBRE | \$ 217,486,790.64 |
| DICIEMBRE | \$ 219,708,152.51 |
| TOTAL | \$ 2,765,193,602.76 |

Exportaciones e Importaciones de la Industria de Hule y Plástico en Jalisco 2013 (Dólares)



Comercio exterior

BALANZA COMERCIAL DE LA INDUSTRIA DE HULE Y PLÁSTICO EN EL ESTADO DE JALISCO 2014

| EXPORTACIONES | | IMPORTACIONES | |
|---------------|---------------------------|---------------|---------------------------|
| Mes | Monto Dólares | Mes | Monto Dólares |
| ENERO | \$ 89,333,887.64 | ENERO | \$ 269,718,558.24 |
| FEBRERO | \$ 118,770,469.60 | FEBRERO | \$ 259,827,924.48 |
| MARZO | \$ 96,468,852.07 | MARZO | \$ 287,359,331.16 |
| ABRIL | \$ 102,354,030.81 | ABRIL | \$ 297,792,604.08 |
| MAYO | \$ 101,384,698.80 | MAYO | \$ 274,666,194.15 |
| JUNIO | \$ 102,905,981.20 | JUNIO | \$ 274,835,305.03 |
| JULIO | \$ 119,997,912.26 | JULIO | \$ 293,634,724.73 |
| AGOSTO | \$ 104,943,041.12 | AGOSTO | \$ 280,559,978.47 |
| SEPTIEMBRE | \$ 98,522,647.15 | SEPTIEMBRE | \$ 277,913,273.27 |
| OCTUBRE | \$ 106,043,348.37 | OCTUBRE | \$ 297,879,474.91 |
| NOVIEMBRE | \$ 90,036,156.98 | NOVIEMBRE | \$ 259,650,756.57 |
| DICIEMBRE | \$ 102,738,403.97 | DICIEMBRE | \$ 275,794,906.41 |
| TOTAL | \$1,233,499,429.97 | TOTAL | \$3,349,633,031.50 |

Exportaciones e Importaciones de la Industria de Hule y Plástico en Jalisco 2014 (Dólares)

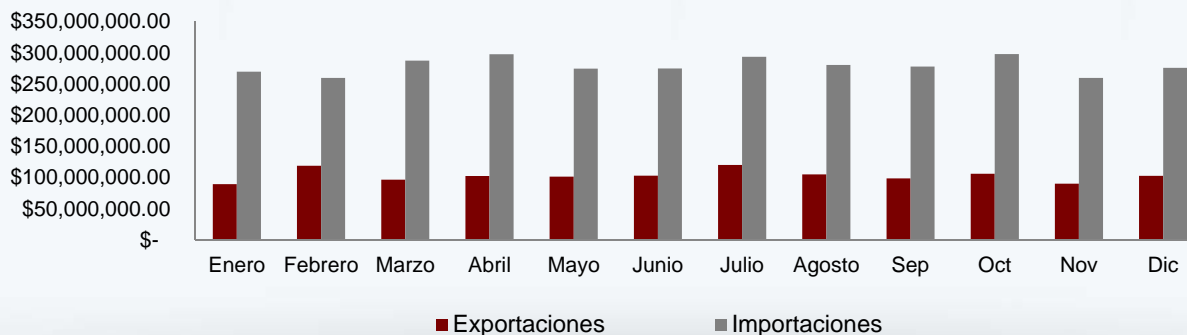

Comercio exterior

BALANZA COMERCIAL DE LA INDUSTRIA DE HULE Y PLÁSTICO EN EL ESTADO DE JALISCO 2015

| EXPORTACIONES | |
|---------------|---------------------------|
| Mes | Monto Dólares |
| ENERO | \$ 85,858,897.00 |
| FEBRERO | \$ 99,962,536.00 |
| MARZO | \$ 120,621,031.00 |
| ABRIL | \$ 106,496,449.00 |
| MAYO | \$ 100,379,434.00 |
| JUNIO | \$ 112,023,733.00 |
| JULIO | \$ 115,737,218.00 |
| AGOSTO | \$ 106,347,991.00 |
| SEPTIEMBRE | \$ 107,263,666.00 |
| OCTUBRE | \$ 109,753,917.00 |
| NOVIEMBRE | \$ 91,976,274.00 |
| DICIEMBRE | \$ 96,601,556.00 |
| TOTAL | \$1,253,022,702.00 |

| IMPORTACIONES | |
|---------------|----------------------------|
| Mes | Monto Dólares |
| ENERO | \$ 260,277,921.00 |
| FEBRERO | \$ 257,290,653.00 |
| MARZO | \$ 284,462,571.00 |
| ABRIL | \$ 291,552,489.00 |
| MAYO | \$ 271,645,155.00 |
| JUNIO | \$ 301,056,346.00 |
| JULIO | \$ 288,603,028.00 |
| AGOSTO | \$ 273,715,010.00 |
| SEPTIEMBRE | \$ 266,436,510.00 |
| OCTUBRE | \$ 255,839,020.00 |
| NOVIEMBRE | \$ 242,794,253.00 |
| DICIEMBRE | \$ 230,106,324.00 |
| TOTAL | \$ 3,223,779,280.00 |

Exportaciones e Importaciones de la Industria de Hule y Plástico 2015 (Dólares)

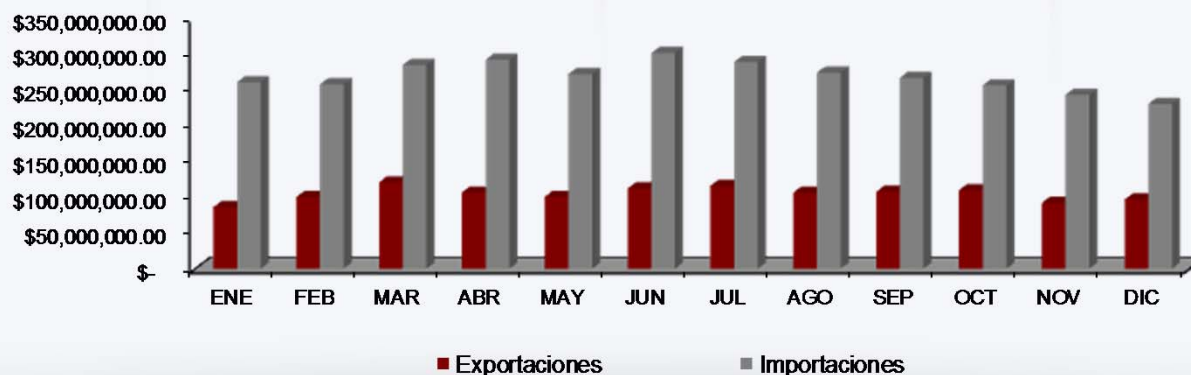

Comercio exterior

BALANZA COMERCIAL DE LA INDUSTRIA DE HULE Y PLÁSTICO EN EL ESTADO DE JALISCO 2016

| EXPORTACIONES | |
|---------------|---------------------------|
| Mes | Monto Dólares |
| ENERO | \$ 78,302,125.00 |
| FEBRERO | \$ 95,960,700.00 |
| MARZO | \$ 103,828,589.00 |
| ABRIL | \$ 110,123,608.00 |
| MAYO | \$ 103,415,291.00 |
| JUNIO | \$ 109,459,433.00 |
| JULIO | \$ 97,081,476.00 |
| AGOSTO | \$ 110,551,708.00 |
| SEPTIEMBRE | \$ 104,865,208.00 |
| OCTUBRE | \$ 103,725,918.00 |
| NOVIEMBRE | \$ 100,090,787.00 |
| DICIEMBRE | \$ 102,004,127.00 |
| TOTAL | \$1,219,408,787.00 |

| IMPORTACIONES | |
|---------------|----------------------------|
| Mes | Monto Dólares |
| ENERO | \$ 224,749,786.00 |
| FEBRERO | \$ 244,803,003.00 |
| MARZO | \$ 253,154,622.00 |
| ABRIL | \$ 264,890,302.00 |
| MAYO | \$ 276,373,956.00 |
| JUNIO | \$ 261,035,306.00 |
| JULIO | \$ 254,377,349.00 |
| AGOSTO | \$ 270,910,327.00 |
| SEPTIEMBRE | \$ 258,129,103.00 |
| OCTUBRE | \$ 259,022,875.00 |
| NOVIEMBRE | \$ 251,342,055.00 |
| DICIEMBRE | \$ 244,602,527.00 |
| TOTAL | \$ 3,063,390,713.00 |

Exportaciones e Importaciones de la Industria de Hule y Plástico 2016 (Dólares)



Comercio exterior

BALANZA COMERCIAL DE LA INDUSTRIA DE HULE Y PLÁSTICO EN EL ESTADO DE JALISCO 2017

| EXPORTACIONES | |
|---------------|----------------------------|
| Mes | Monto Dólares |
| ENERO | \$ 95,523,318.00 |
| FEBRERO | \$ 96,755,950.00 |
| MARZO | \$ 124,964,506.00 |
| ABRIL | \$ 87,594,391.00 |
| MAYO | \$ 111,307,788.00 |
| JUNIO | \$ 106,411,503.00 |
| JULIO | \$ 102,011,955.00 |
| AGOSTO | \$ 132,628,554.00 |
| SEPTIEMBRE | \$ 99,178,241.00 |
| OCTUBRE | \$ 115,933,767.00 |
| NOVIEMBRE | \$ 112,029,888.00 |
| DICIEMBRE | \$ 98,037,407.00 |
| TOTAL | \$ 1,186,198,915.00 |

| IMPORTACIONES | |
|---------------|----------------------------|
| Mes | Monto Dólares |
| ENERO | \$ 266,150,273.00 |
| FEBRERO | \$ 251,939,654.00 |
| MARZO | \$ 278,408,367.00 |
| ABRIL | \$ 251,334,206.00 |
| MAYO | \$ 275,355,195.00 |
| JUNIO | \$ 283,986,713.00 |
| JULIO | \$ 264,946,033.00 |
| AGOSTO | \$ 297,923,772.00 |
| SEPTIEMBRE | \$ 286,093,045.00 |
| OCTUBRE | \$ 267,283,538.00 |
| NOVIEMBRE | \$ 281,150,165.00 |
| DICIEMBRE | \$ 254,402,696.00 |
| TOTAL | \$ 2,972,879,991.00 |

Exportaciones e Importaciones de la Industria de Hule y Plástico 2017 (Dólares)



Censos Económicos

Información de Unidades Económicas por tamaño de unidad y estructura porcentual 2009 y 2014

FUENTE: IIEG; Instituto de Información Estadística y Geográfica,, con datos proporcionados por los Censos Económicos 2009 y 2014, INEGI.

Industria del Hule y Plástico

Unidades Económicas (por tamaño)

| Clasificación | Concepto | Tamaño de la unidad económica | Unidades económicas (N° de establecimientos) | | Tasa de crecimiento % |
|---------------|-------------------------------|-------------------------------|--|---------------|-----------------------|
| | | | 2009 | 2014 | |
| 31-33 | Industrias Manufactureras | Total | 29,991 | 33,609 | 12% |
| | | 1)Micro | 26,287 | 29,986 | 14% |
| | | 2)Pequeña | 2,817 | 2,653 | -6% |
| | | 3)Mediana | 684 | 748 | 9% |
| | | 4)Grande | 203 | 222 | 9% |
| 326 | Industria del plástico y hule | Total | 670 | 819 | 22% |
| | | 1)Micro | 374 | 462 | 24% |
| | | 2)Pequeña | 206 | 245 | 19% |
| | | 3)Mediana | 68 | 84 | 24% |
| | | 4)Grande | 22 | 28 | 27% |

Industria del Hule y Plástico

Personal Ocupado (por tamaño de unidad)

| Clasificación | Concepto | Tamaño de la unidad económica | Personal Ocupado (N° de personas) | | Tasa de crecimiento % |
|---------------|--|-------------------------------|-----------------------------------|----------------|-----------------------|
| | | | 2009 | 2014 | |
| 31-33 | Industrias Manufactureras | Total | 379,187 | 389,924 | 3% |
| | | 1)Micro | 86,433 | 86,969 | 1% |
| | | 2)Pequeña | 57,414 | 56,459 | -2% |
| | | 3)Mediana | 73850 | 79536 | 8% |
| | | 4)Grande | 161,490 | 166,960 | 3% |
| 326 | Industria del plástico y del hule | Total | 24,386 | 31,091 | 27% |
| | | 1)Micro | 1,719 | 2,161 | 26% |
| | | 2)Pequeña | 4,504 | 5,460 | 21% |
| | | 3)Mediana | 7,691 | 9,035 | 17% |
| | | 4)Grande | 10,472 | 14,435 | 38% |

Industria del Hule y Plástico

Valor Agregado Censal Bruto (por tamaño de unidad)

| Clasificación | Concepto | Tamaño de la unidad económica | Miles de pesos | | Tasa de crecimiento % |
|---------------|--|-------------------------------|--------------------|--------------------|-----------------------|
| | | | 2009 | 2014 | |
| 31-33 | Industrias Manufactureras | Total | 102,690,279 | 128,549,198 | 25% |
| | | 1)Micro | 4,017,749 | 7,759,490 | 93% |
| | | 2)Pequeña | 7,039,926 | 9,672,242 | 37% |
| | | 3)Mediana | 24826082 | 26211846 | 6% |
| | | 4)Grande | 66,806,522 | 84,905,620 | 27% |
| 326 | Industria del plástico y del hule | Total | 4,402,281 | 4,190,311 | -5% |
| | | 1)Micro | 121,182 | 309,090 | 155% |
| | | 2)Pequeña | 579,191 | 901,772 | 56% |
| | | 3)Mediana | 1,080,484 | 1,173,533 | 9% |
| | | 4)Grande | 2,621,424 | 1,805,916 | -31% |

Industria del Hule y Plástico

Formación bruta de capital fijo (por tamaño de unidad)

| Clasificación | Concepto | Tamaño de la unidad económica | Miles de pesos | | Tasa de crecimiento % |
|---------------|--|-------------------------------|------------------|------------------|-----------------------|
| | | | 2009 | 2014 | |
| 31-33 | Industrias Manufactureras | Total | 6,375,482 | 7,833,292 | 23% |
| | | 1)Micro | 144,913 | 281,449 | 94% |
| | | 2)Pequeña | 307,766 | 433,498 | 41% |
| | | 3)Mediana | 1427408 | 1765565 | 24% |
| | | 4)Grande | 4,495,395 | 5,352,780 | 19% |
| 326 | Industria del plástico y del hule | Total | 355,285 | 594,499 | 67% |
| | | 1)Micro | 7,109 | 10,755 | 51% |
| | | 2)Pequeña | 24,826 | 24,106 | -3% |
| | | 3)Mediana | 114,108 | 254,865 | 123% |
| | | 4)Grande | 209,242 | 304,773 | 46% |

Industria del Hule y Plástico

Unidades Económicas (Estructura Porcentual)

| Clasificación | Concepto | Tamaño de la unidad económica | Unidades económicas (Estructura Porcentual) | |
|---------------|------------------------------------|-------------------------------|---|-------------|
| | | | 2009 | 2014 |
| 31-33 | Industrias Manufactureras | Total | 100% | 100% |
| | | 1)Micro | 88% | 89% |
| | | 2)Pequeña | 9% | 8% |
| | | 3)Mediana | 2% | 2% |
| | | 4)Grande | 1% | 1% |
| 326 | Industrias del plástico y del hule | Total | 100% | 100% |
| | | 1)Micro | 56% | 56% |
| | | 2)Pequeña | 31% | 30% |
| | | 3)Mediana | 10% | 10% |
| | | 4)Grande | 3% | 3% |

Industria del Hule y Plástico

Personal Ocupado (Estructura Porcentual)

| Clasificación | Concepto | Tamaño de la unidad económica | Personal Ocupado (Estructura Porcentual) | |
|---------------|------------------------------------|-------------------------------|--|-------------|
| | | | 2009 | 2014 |
| 31-33 | Industrias Manufactureras | Total | 100% | 100% |
| | | 1)Micro | 23% | 22% |
| | | 2)Pequeña | 15% | 14% |
| | | 3)Mediana | 19% | 20% |
| | | 4)Grande | 43% | 43% |
| 326 | Industrias del plástico y del hule | Total | 100% | 100% |
| | | 1)Micro | 7% | 7% |
| | | 2)Pequeña | 18% | 18% |
| | | 3)Mediana | 32% | 29% |
| | | 4)Grande | 43% | 46% |

Industria del Hule y Plástico

Valor Agregado Censal Bruto (Estructura Porcentual)

| Clasificación | Concepto | Tamaño de la unidad económica | (Estructura Porcentual) | |
|---------------|------------------------------------|-------------------------------|-------------------------|-------------|
| | | | 2009 | 2014 |
| 31-33 | Industrias Manufactureras | Total | 100% | 100% |
| | | 1)Micro | 4% | 6% |
| | | 2)Pequeña | 7% | 8% |
| | | 3)Mediana | 24% | 20% |
| | | 4)Grande | 65% | 66% |
| 326 | Industrias del plástico y del hule | Total | 100% | 100% |
| | | 1)Micro | 3% | 7% |
| | | 2)Pequeña | 13% | 22% |
| | | 3)Mediana | 25% | 28% |
| | | 4)Grande | 60% | 43% |

Industria del Hule y Plástico

Formación bruta de capital fijo (Estructura Porcentual)

| Clasificación | Concepto | Tamaño de la unidad económica | (Estructura Porcentual) | |
|---------------|------------------------------------|-------------------------------|-------------------------|-------------|
| | | | 2009 | 2014 |
| 31-33 | Industrias Manufactureras | Total | 100% | 100% |
| | | 1)Micro | 2% | 4% |
| | | 2)Pequeña | 5% | 6% |
| | | 3)Mediana | 22% | 23% |
| | | 4)Grande | 71% | 68% |
| 326 | Industrias del plástico y del hule | Total | 100% | 100% |
| | | 1)Micro | 2% | 2% |
| | | 2)Pequeña | 7% | 4% |
| | | 3)Mediana | 32% | 43% |
| | | 4)Grande | 59% | 51% |

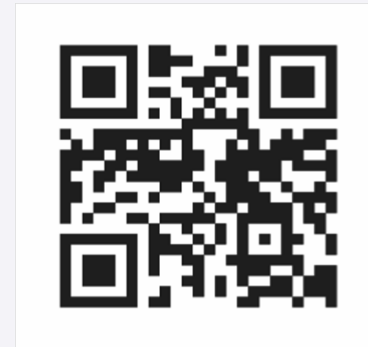

Suscríbete a nuestro boletín

Calzada de los Pirules No. 71
Col. Ciudad Granja C.P.45010
Zapopan, Jalisco, México
Teléfono: (33) 3777-1770
contacto.iieg@jalisco.gob.mx

www.iieg.gob.mx

  IIEG Jalisco

